

stí zásypu ap.

+ souvrství hr. a čisté podlahy

aci s kamenem - předpoklad dle pův. PD

dle akt. pozice v dané kci a dispozice 1.NP

AKCE: DEMOLICE OBJEKTU ubytovny na pč 1413 / 1		ČÍSLO PARRÉ:
MÍSTO: ul. Hlavova, Praha 2, k.ú.z. Nové Město	ZHOTOVITEL: RP RP servis, s.r.o. Thákurova 3 / 676 160 00 Praha 6 - Dejvice SERVIS	ZAK.Č.: 03 - RP - 151 / 10 STUPĚŇ: PD bouracích prací
ZADAVATEL: Univerzita Karlova v Praze, Správa budov a zařízení, Ovocný trh 3 / 5 116 36 Praha 1 - St. Město	HIP: Ing.arch. SVOBODA Ladislav	DATEM: 07 . 2010
ZODP. PROJ.: Ing.arch. SVOBODA Ladislav	ČÁST: Stavební	FORMÁT: 8 A4
VYPRACOVAL: URBAN Petr	OBJEKT: Obj. ubytovny 03	MÉRITKO: 1 / 50
OBSAH: Základy		PORAD ČÍSLO: 2

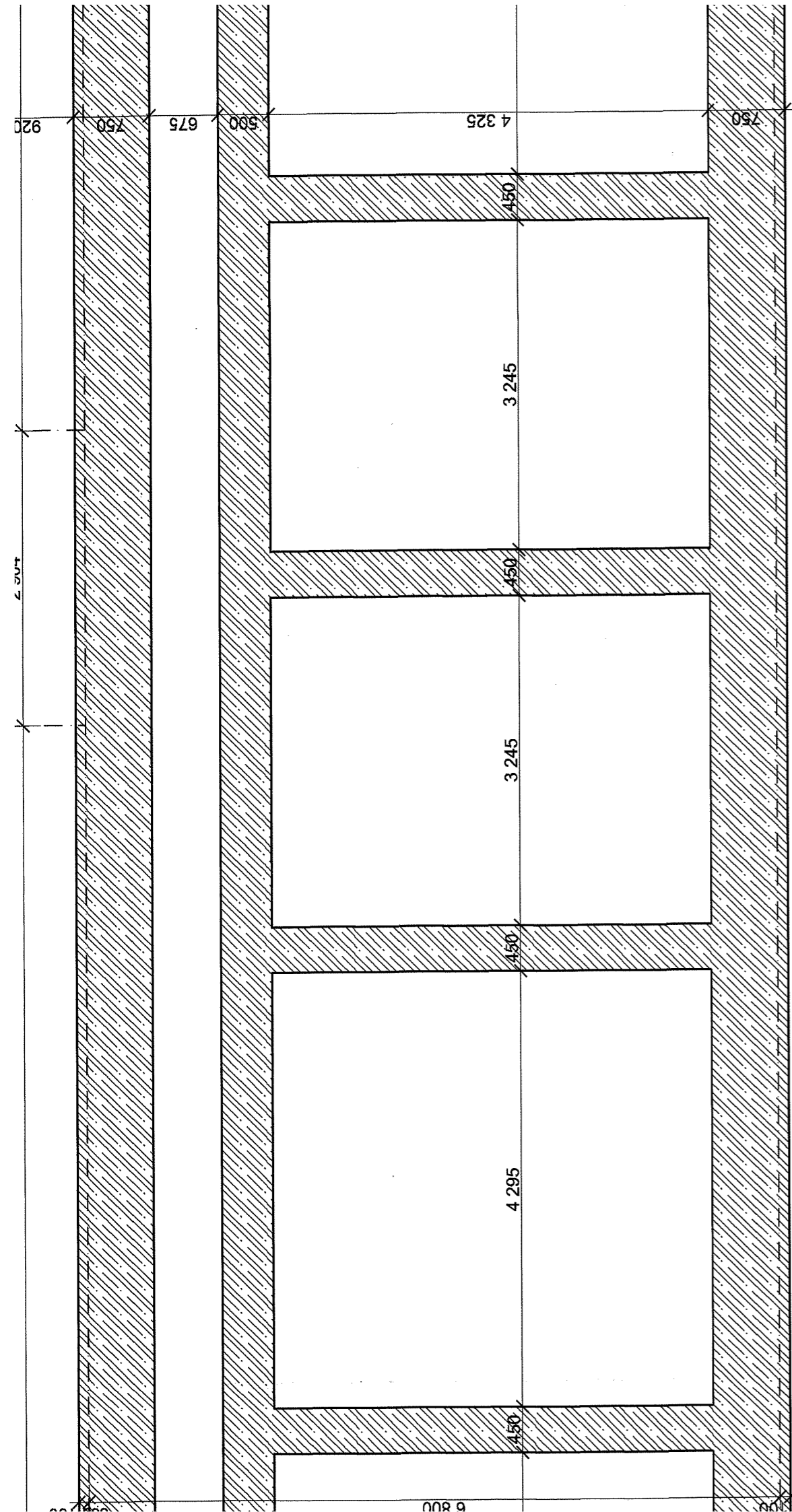

32 637

40 497

9 720

Legenda

Pasy (obvodové) - betonová systém. kce tl. 750mm + souvrství zášypu ap.

Pasy (vnitřní příčné) - betonová systém. kce tl. 450 / 500mm + souvrství hr.

Masiv pasů / vně schod. je z prostého betonu / ev. v kombinaci s kamenem

Vysvětlivka

Zahloubení a tvar - předpoklad na úr. nezámrzné hloubky a dle akt. pozice

22 222

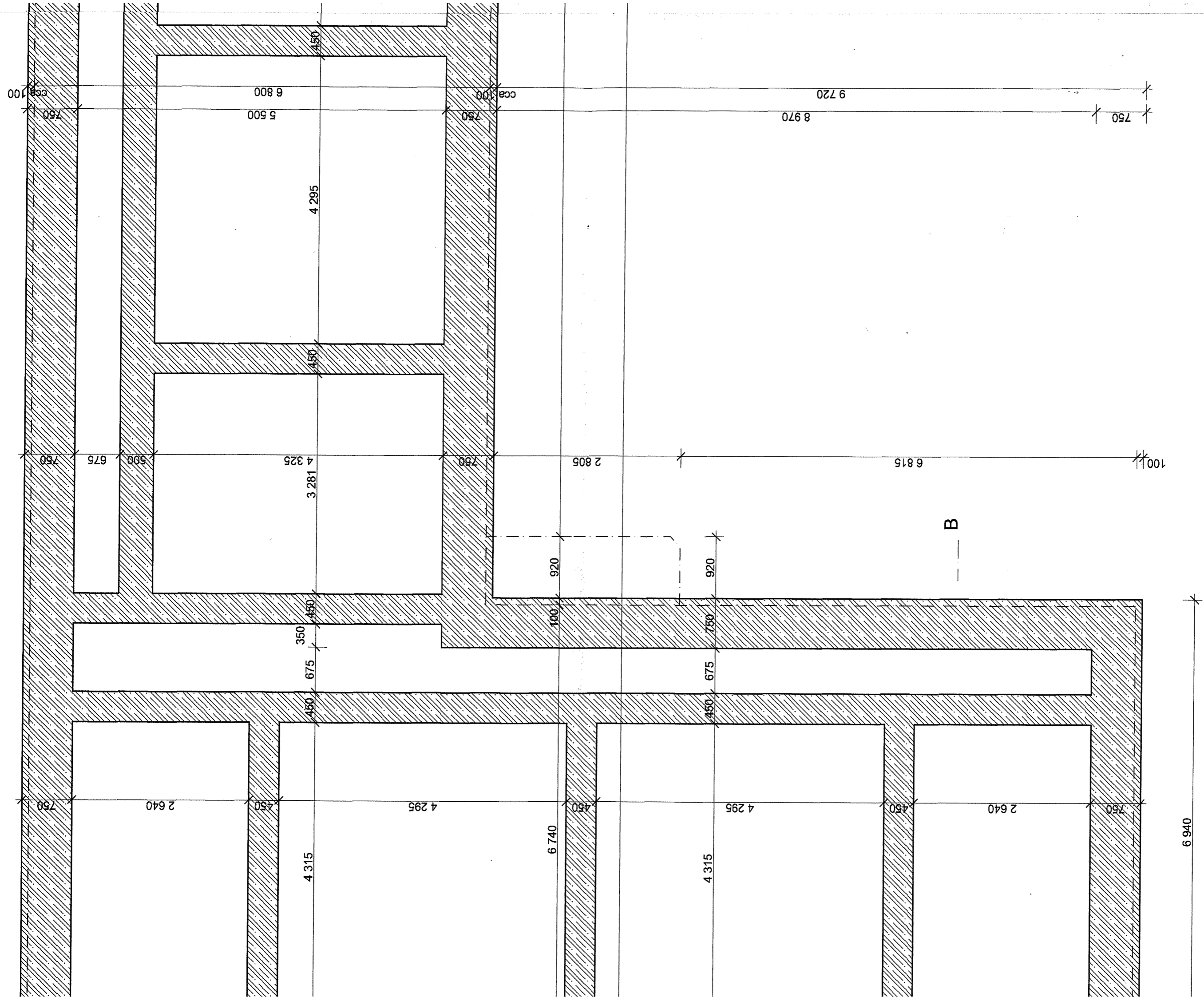

B

6 940

750

2 640

4 295

6 740

4 315

2 640

750

100

6 815

2 805

3 281

500

750

750

8 970

750

5 500

4 295

450

450

100

750

6 800

9 720

cca 100

cca 100

