

Anorganická chemie II (b) (MC240P21B)

katedra: Katedra anorganické chemie

rozsah: 2/1 Z+Zk
kredity: 4

učebna: CH1 (Alb. 8)
den: úterý
čas začátku: 15:40

Na výuce přednášky se **nepodílelo** více vyučujících.

Výsledky ankety

počet zapsaných studentů 156, počet hodnotících studentů 28

podíl respondentů: 28/156, tj. 17,9 %

pohlaví	absolutně	relativně
muž	5	17,9%
žena	23	82,1%

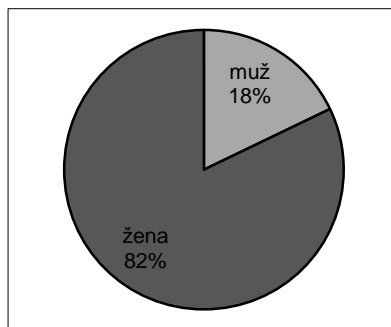

Má účast na přednáškách byla:

	absolutně	relativně
75-100%	11	39,3%
50-75%	7	25,0%
25-50%	7	25,0%
0-25%	3	10,7%

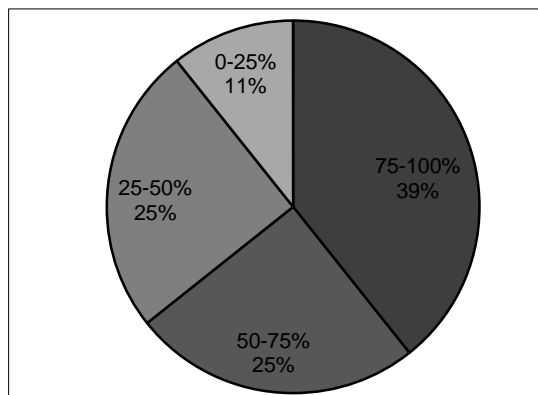

Ročník mého studia je:

	absolutně	relativně
1. Bc.	28	100,0%

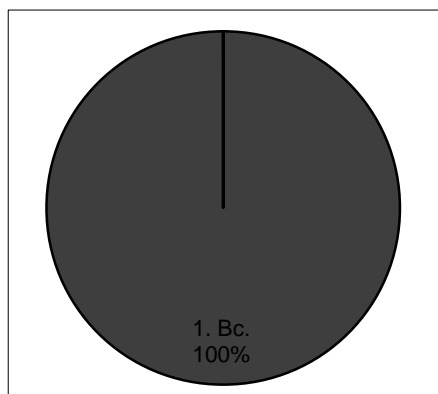

Vyučující dokázal udržet moji pozornost po celou dobu výuky.

2,5	souhlasím	spíše souhlasím	spíše nesouhlasím	nesouhlasím	nemohu posoudit
absolutně	2	13	9	4	0
relativně	7,1%	46,4%	32,1%	14,3%	0,0%

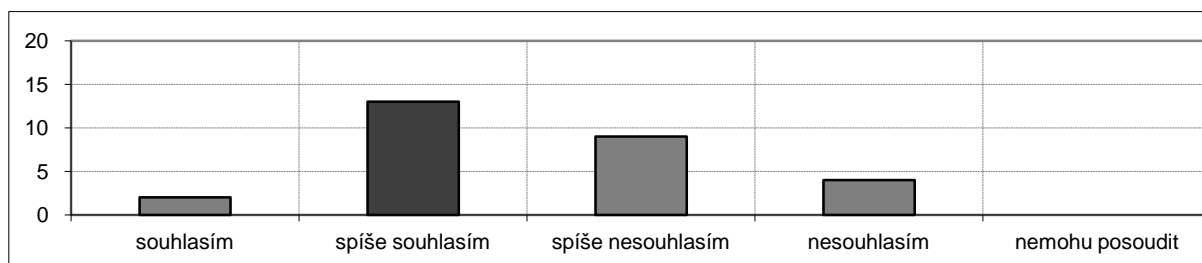

Vyučující přednášel tak, že jsem si byl schopen bez obtíží dělat poznámky.

2,1	souhlasím	spíše souhlasím	spíše nesouhlasím	nesouhlasím	nemohu posoudit
absolutně	7	10	9	1	1
relativně	25,0%	35,7%	32,1%	3,6%	3,6%

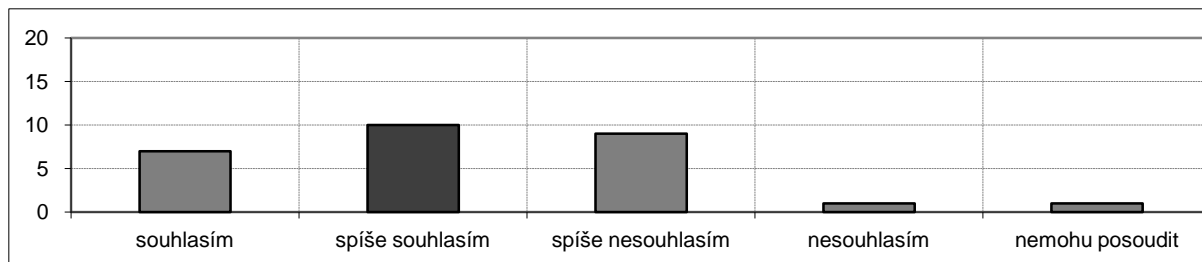
**Vyučující umožňoval během přednášek vznášet dotazy.**

1,4	souhlasím	spíše souhlasím	spíše nesouhlasím	nesouhlasím	nemohu posoudit
absolutně	17	10	1	0	0
relativně	60,7%	35,7%	3,6%	0,0%	0,0%

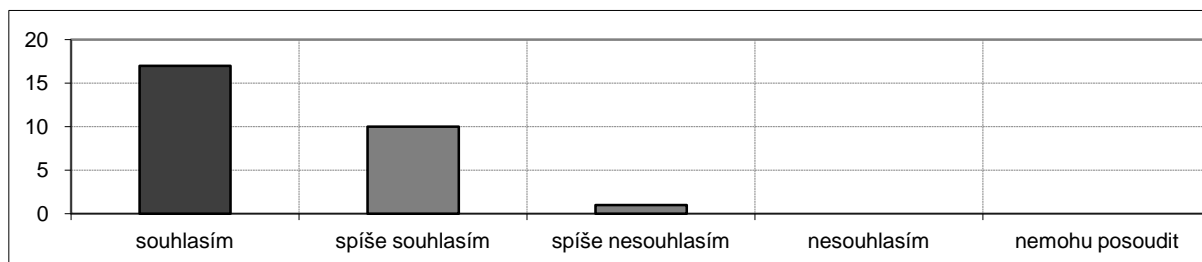
**Vyučující dokázal srozumitelně vyložit i složité problémy.**

1,7	souhlasím	spíše souhlasím	spíše nesouhlasím	nesouhlasím	nemohu posoudit
absolutně	11	12	4	0	1
relativně	39,3%	42,9%	14,3%	0,0%	3,6%

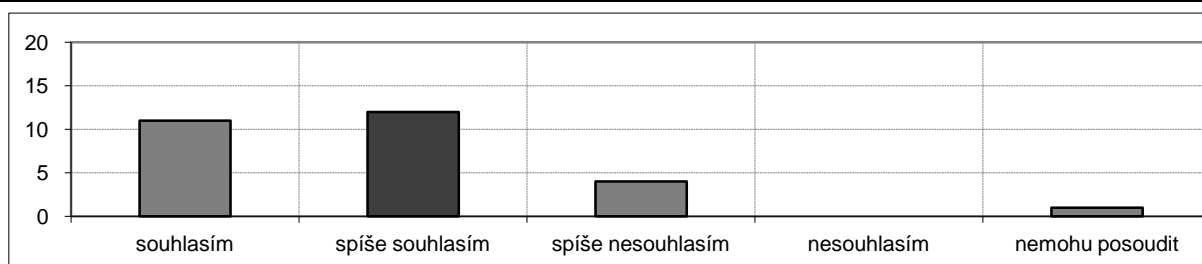
**Vyučující projevoval snahu o to, abychom přednášenou látku pochopili.**

1,7	souhlasím	spíše souhlasím	spíše nesouhlasím	nesouhlasím	nemohu posoudit
absolutně	14	10	1	2	1
relativně	50,0%	35,7%	3,6%	7,1%	3,6%

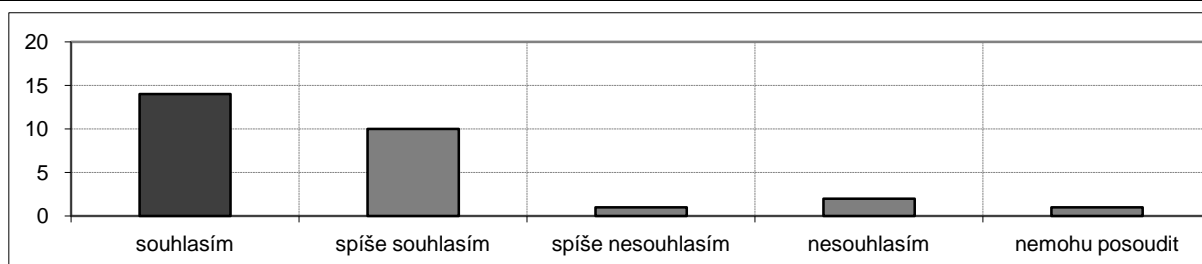

Vyučující poskytl v případě potřeby možnost konzultací.

1,4	souhlasím	spíše souhlasím	spíše nesouhlasím	nesouhlasím	nemohu posoudit
absolutně	16	6	0	1	5
relativně	57,1%	21,4%	0,0%	3,6%	17,9%

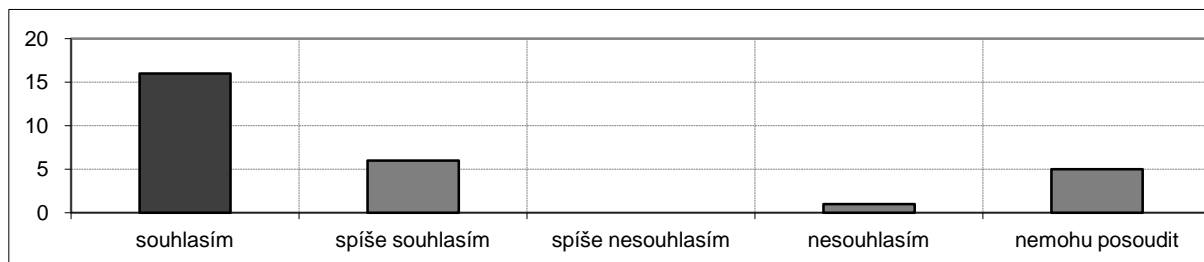
**Atmosféra panující při výuce příznivě napomáhala učení.**

2,2	souhlasím	spíše souhlasím	spíše nesouhlasím	nesouhlasím	nemohu posoudit
absolutně	6	12	6	2	2
relativně	21,4%	42,9%	21,4%	7,1%	7,1%

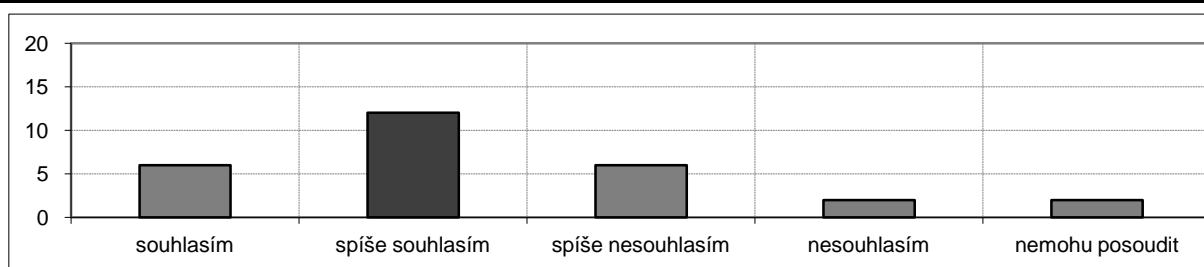
**Studijní materiály (doporučená literatura, prezentace, aj.) jsou dobře dostupné.**

1,9	souhlasím	spíše souhlasím	spíše nesouhlasím	nesouhlasím	nemohu posoudit
absolutně	9	14	4	1	0
relativně	32,1%	50,0%	14,3%	3,6%	0,0%

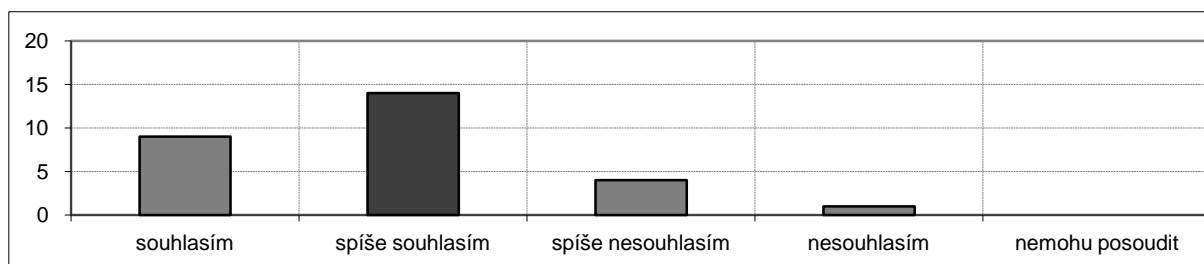
**Ze studijních materiálů a poznámek k tomuto předmětu je možno se dobře učit.**

1,7	souhlasím	spíše souhlasím	spíše nesouhlasím	nesouhlasím	nemohu posoudit
absolutně	13	11	4	0	0
relativně	46,4%	39,3%	14,3%	0,0%	0,0%

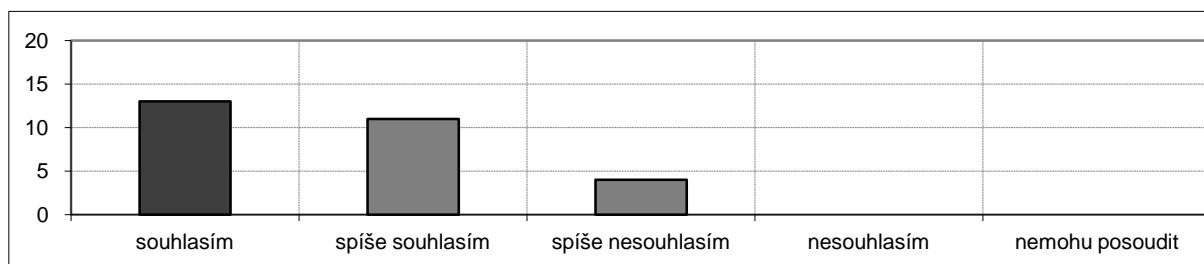

Informace, které jsem se v tomto předmětu dozvěděl, jsou pro mne přínosné.

1,7	souhlasím	spíše souhlasím	spíše nesouhlasím	nesouhlasím	nemohu posoudit
absolutně	11	14	2	0	1
relativně	39,3%	50,0%	7,1%	0,0%	3,6%

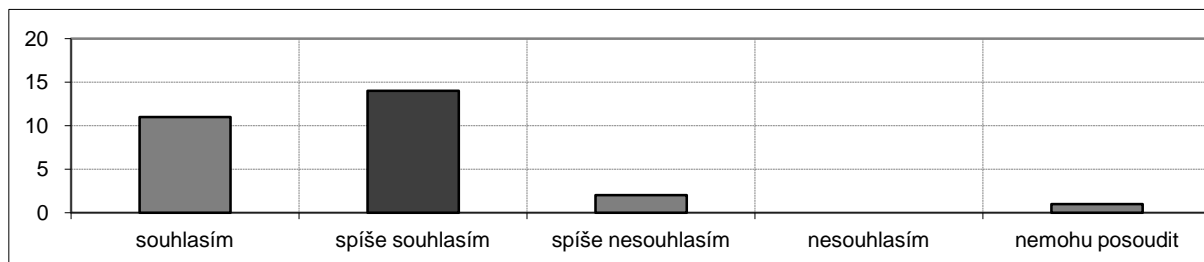

Učebna, ve které byl předmět vyučován, odpovídá potřebám výuky.

1,6	souhlasím	spíše souhlasím	spíše nesouhlasím	nesouhlasím	nemohu posoudit
absolutně	14	12	2	0	0
relativně	50,0%	42,9%	7,1%	0,0%	0,0%

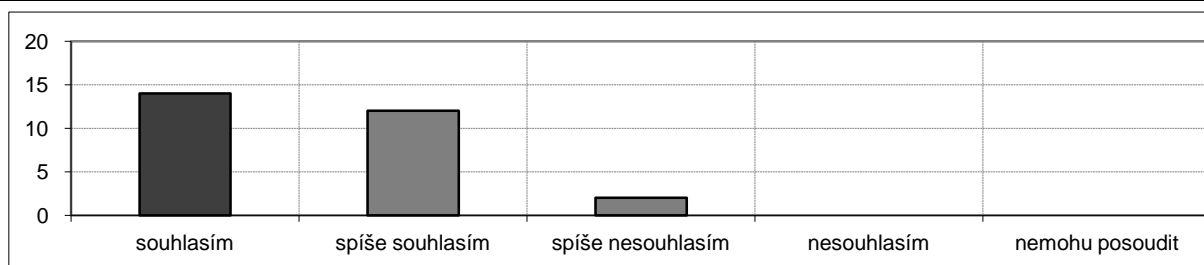

Ve srovnání s ostatními předměty tohoto ročníku byla kvalita výuky tohoto předmětu:

1,9	nadprůměrná	průměrná	podprůměrná	nemohu posoudit
absolutně	3	23	1	1
relativně	10,7%	82,1%	3,6%	3,6%

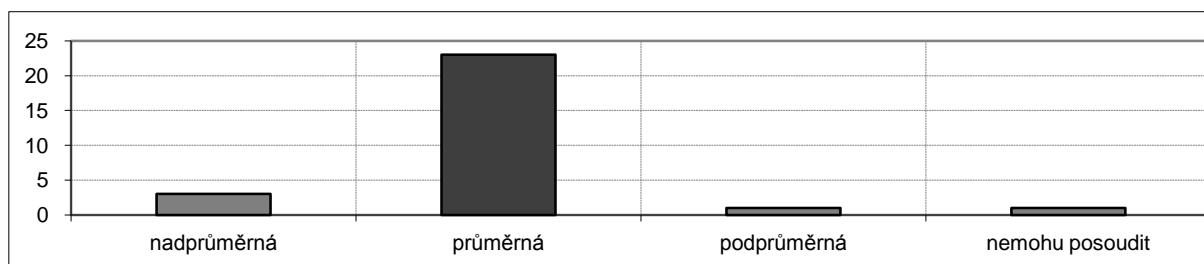

Ve srovnání s ostatními předměty tohoto ročníku byly nároky předmětu vzhledem k jeho kreditovému ohodnocení:

2,2	nízké	průměrné	značné	nemohu posoudit
absolutně	0	22	4	2
relativně	0,0%	78,6%	14,3%	7,1%

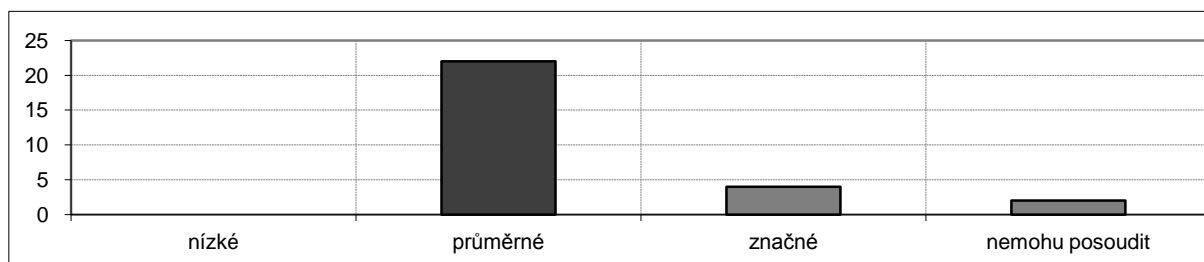

Antropologie (MB110P03)

katedra: Katedra antropologie a genetiky člověka

rozsah: 2/3 Z+Zk
kredity: 6

učebna: B7 (Vin. 7)
den: čtvrtek
čas začátku: 16:30

Na výuce přednášky se **podílelo** více vyučujících.

Výsledky ankety

počet zapsaných studentů 96, počet hodnotících studentů 55

podíl respondentů: 55/96, tj. 57,3 %

pohlaví	absolutně	relativně
muž	14	25,5%
žena	41	74,5%

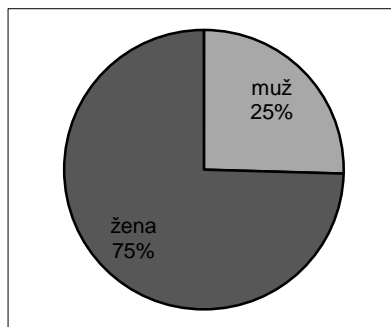

Má účast na přednáškách byla:

	absolutně	relativně
75-100%	47	85,5%
50-75%	4	7,3%
25-50%	4	7,3%
0-25%	0	0,0%

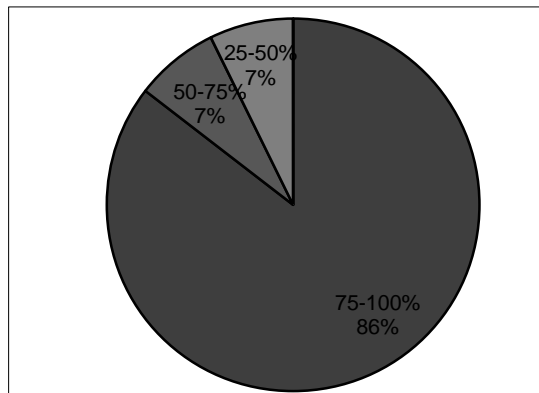

Ročník mého studia je:

	absolutně	relativně
1. Bc.	6	10,9%
2. Bc.	41	74,5%
3. Bc.	7	12,7%
2. Mgr.	1	1,8%

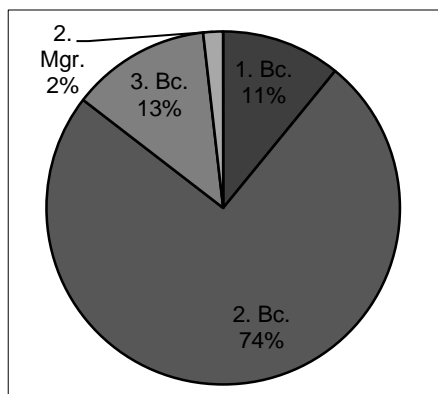

Vyučující dokázal udržet moji pozornost po celou dobu výuky.

1,6	souhlasím	spíše souhlasím	spíše nesouhlasím	nesouhlasím	nemohu posoudit
absolutně	30	19	6	0	0
relativně	54,5%	34,5%	10,9%	0,0%	0,0%

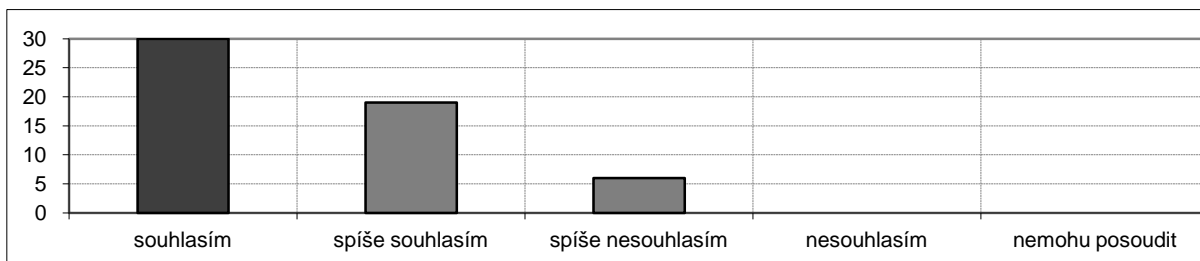

Vyučující přednášel tak, že jsem si byl schopen bez obtíží dělat poznámky.

1,5	souhlasím	spíše souhlasím	spíše nesouhlasím	nesouhlasím	nemohu posoudit
absolutně	32	16	5	1	1
relativně	58,2%	29,1%	9,1%	1,8%	1,8%

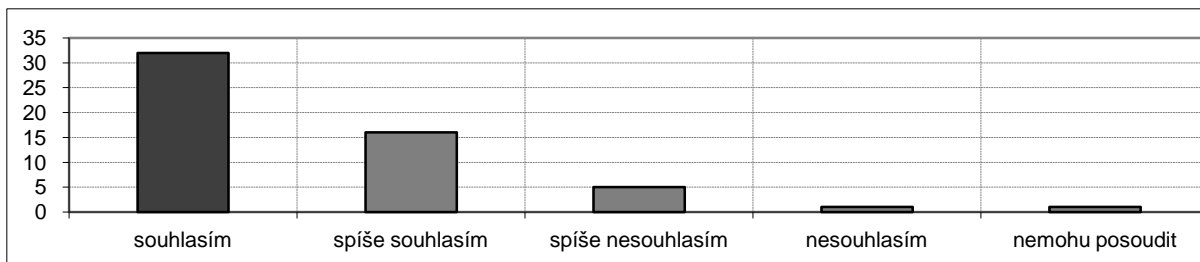
Vyučující umožňoval během přednášek vznášet dotazy.

1,2	souhlasím	spíše souhlasím	spíše nesouhlasím	nesouhlasím	nemohu posoudit
absolutně	47	7	0	1	0
relativně	85,5%	12,7%	0,0%	1,8%	0,0%

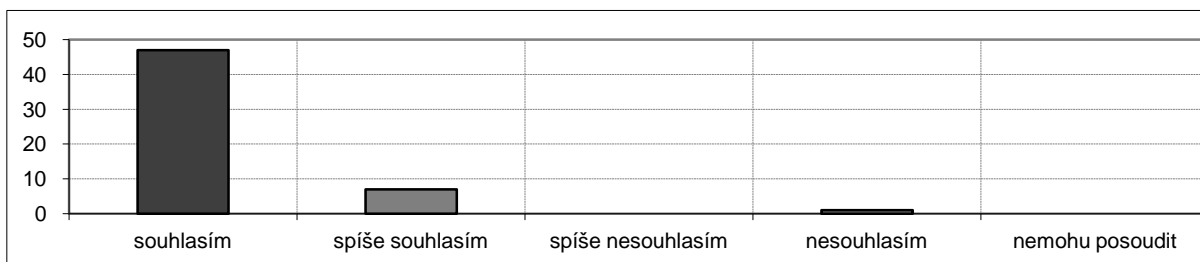
Vyučující dokázal srozumitelně vyložit i složité problémy.

1,7	souhlasím	spíše souhlasím	spíše nesouhlasím	nesouhlasím	nemohu posoudit
absolutně	26	18	8	1	2
relativně	47,3%	32,7%	14,5%	1,8%	3,6%

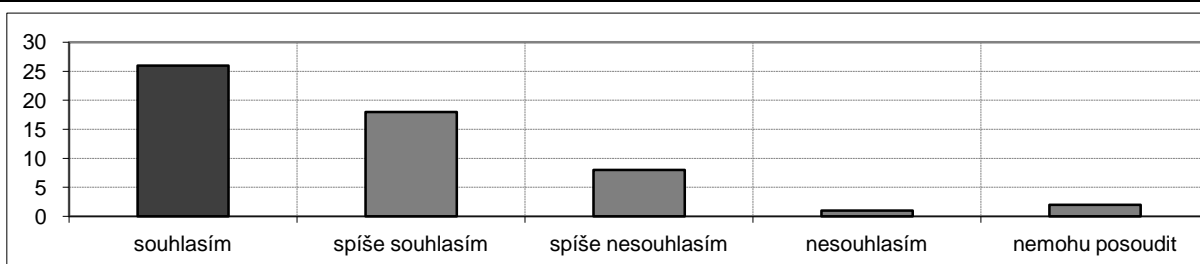

Vyučující projevoval snahu o to, abychom přednášenou látku pochopili.

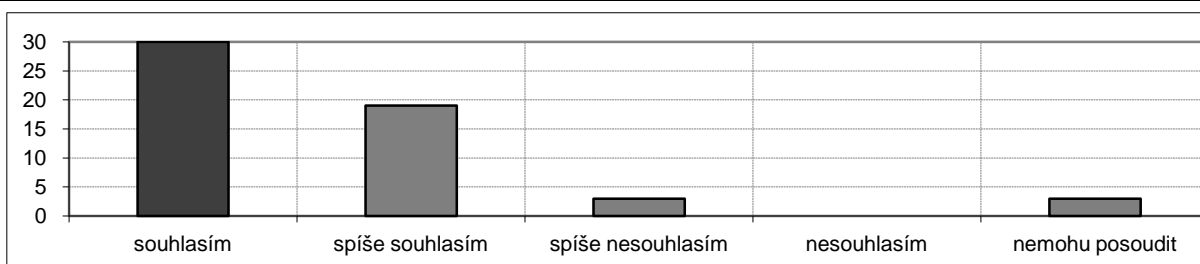
1,5	souhlasím	spíše souhlasím	spíše nesouhlasím	nesouhlasím	nemohu posoudit
absolutně	30	19	3	0	3
relativně	54,5%	34,5%	5,5%	0,0%	5,5%

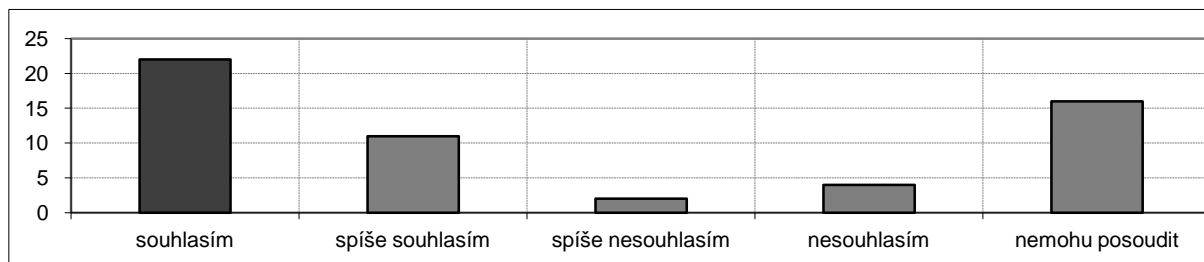

Vyučující poskytl v případě potřeby možnost konzultací.

1,7	souhlasím	spíše souhlasím	spíše nesouhlasím	nesouhlasím	nemohu posoudit
absolutně	22	11	2	4	16
relativně	40,0%	20,0%	3,6%	7,3%	29,1%

Atmosféra panující při výuce příznivě napomáhala učení.

1,7	souhlasím	spíše souhlasím	spíše nesouhlasím	nesouhlasím	nemohu posoudit
absolutně	25	20	7	2	1
relativně	45,5%	36,4%	12,7%	3,6%	1,8%

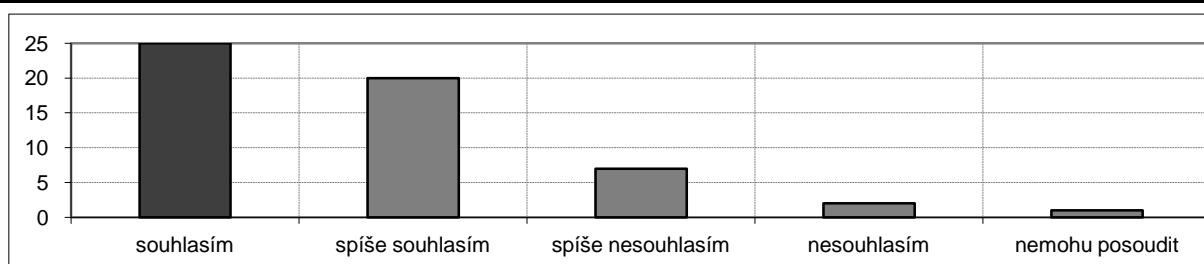
Studijní materiály (doporučená literatura, prezentace, aj.) jsou dobře dostupné.

3,0	souhlasím	spíše souhlasím	spíše nesouhlasím	nesouhlasím	nemohu posoudit
absolutně	5	10	18	20	2
relativně	9,1%	18,2%	32,7%	36,4%	3,6%

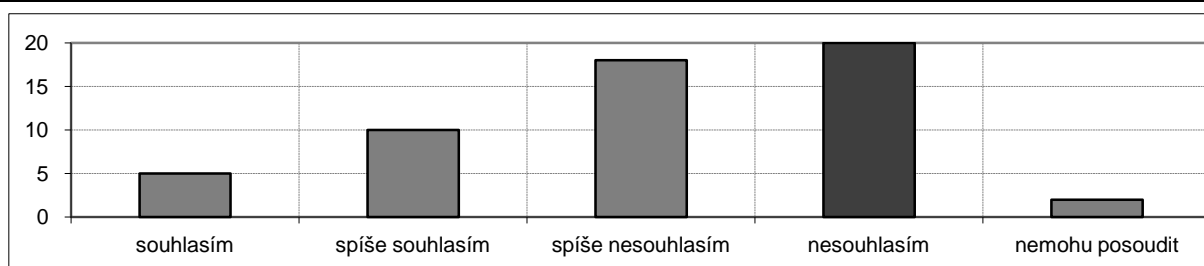

Ze studijních materiálů a poznámek k tomuto předmětu je možno se dobře učit.

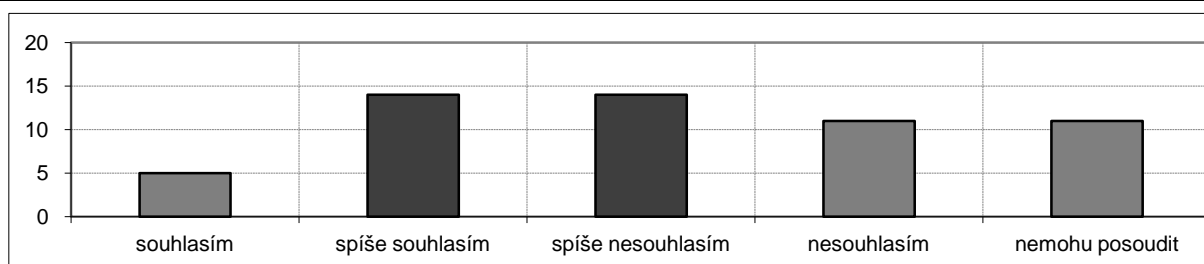
2,7	souhlasím	spíše souhlasím	spíše nesouhlasím	nesouhlasím	nemohu posoudit
absolutně	5	14	14	11	11
relativně	9,1%	25,5%	25,5%	20,0%	20,0%

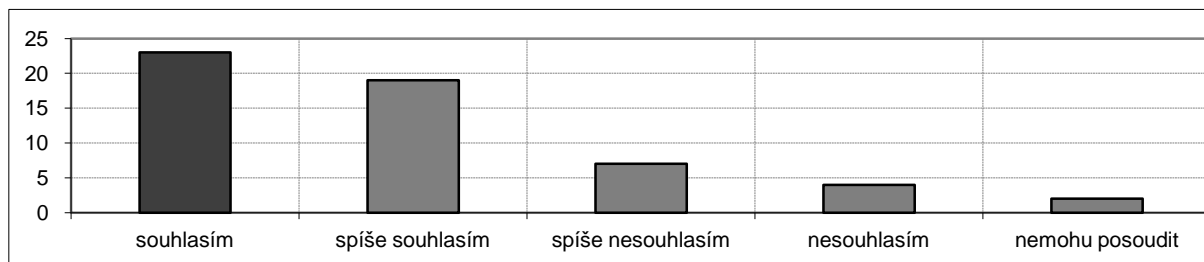

Informace, které jsem se v tomto předmětu dozvěděl, jsou pro mne přínosné.

1,8	souhlasím	spíše souhlasím	spíše nesouhlasím	nesouhlasím	nemohu posoudit
absolutně	23	19	7	4	2
relativně	41,8%	34,5%	12,7%	7,3%	3,6%



Učebna, ve které byl předmět vyučován, odpovídá potřebám výuky.

1,2	souhlasím	spíše souhlasím	spíše nesouhlasím	nesouhlasím	nemohu posoudit
absolutně	45	9	1	0	0
relativně	81,8%	16,4%	1,8%	0,0%	0,0%

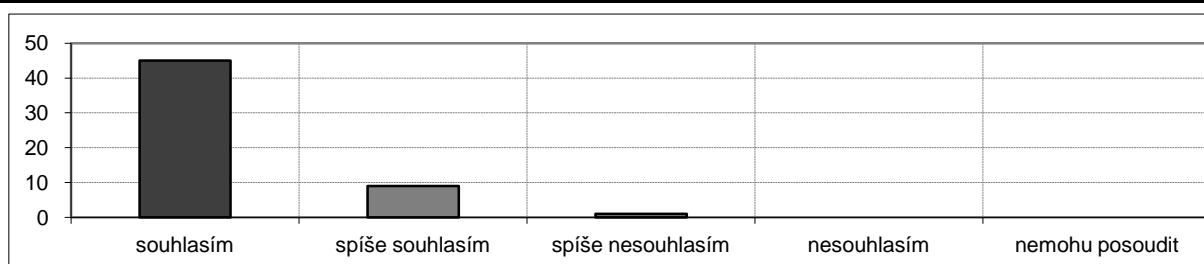

Ve srovnání s ostatními předměty tohoto ročníku byla kvalita výuky tohoto předmětu:

1,6	nadprůměrná	průměrná	podprůměrná	nemohu posoudit
absolutně	24	26	3	2
relativně	43,6%	47,3%	5,5%	3,6%

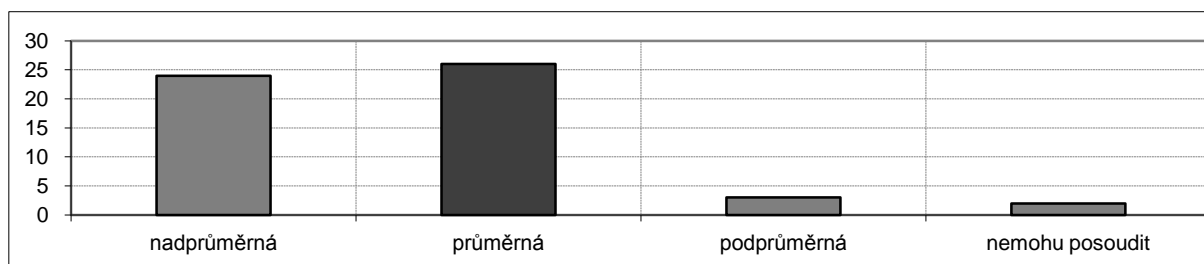

Ve srovnání s ostatními předměty tohoto ročníku byly nároky předmětu vzhledem k jeho kreditovému ohodnocení:

2,3	nízké	průměrné	značné	nemohu posoudit
absolutně	0	19	9	27
relativně	0,0%	34,5%	16,4%	49,1%

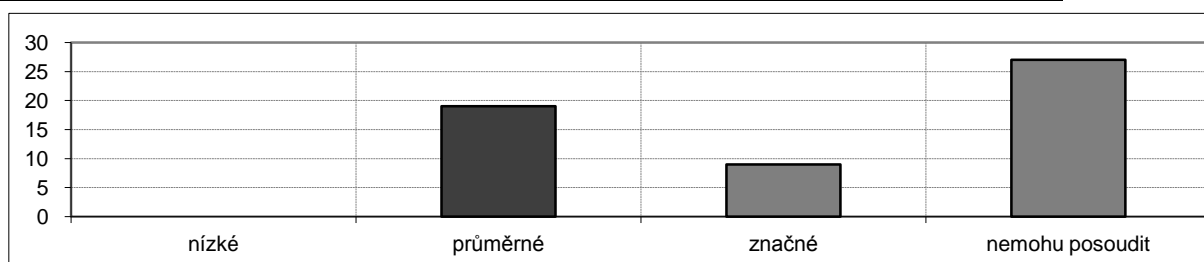

Biochemie (MB150P04)

katedra: Katedra buněčné biologie

rozsah: 5/0 Zk
kredity: 7

učebna: B7 (Vin. 7)
den: pondělí
čas začátku: 8:10

Na výuce přednášky se **podílelo** více vyučujících.

Výsledky ankety

počet zapsaných studentů 164, počet hodnotících studentů 87

podíl respondentů: 78/164, tj. 53,0 %

pohlaví	absolutně	relativně
muž	23	26,4%
žena	64	73,6%

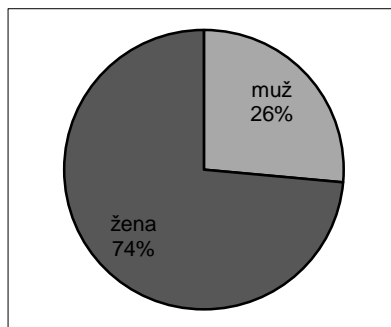

Má účast na přednáškách byla:

	absolutně	relativně
75-100%	66	75,9%
50-75%	16	18,4%
25-50%	2	2,3%
0-25%	3	3,4%

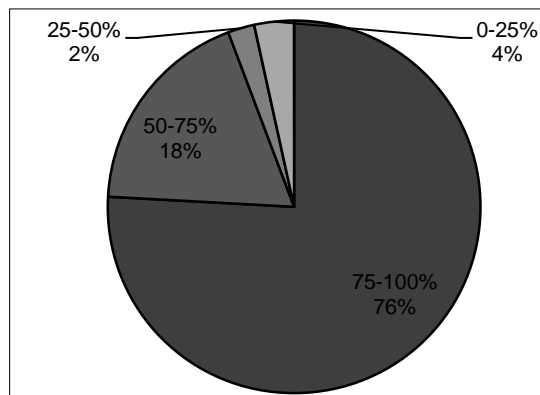

Ročník mého studia je:

	absolutně	relativně
1. Bc.	76	87,4%
2. Bc.	11	12,6%

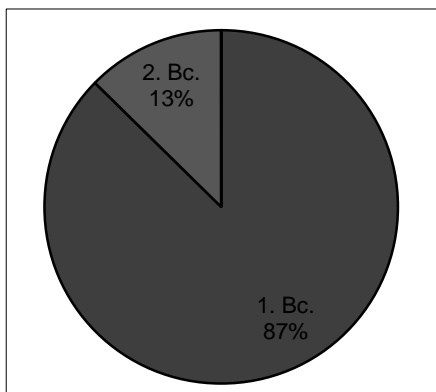

Vyučující dokázal udržet moji pozornost po celou dobu výuky.

2,5	souhlasím	spíše souhlasím	spíše nesouhlasím	nesouhlasím	nemohu posoudit
absolutně	8	36	33	10	0
relativně	9,2%	41,4%	37,9%	11,5%	0,0%

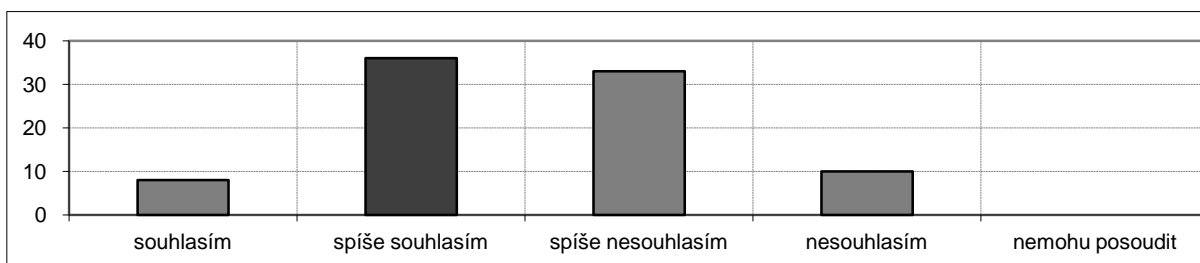

Vyučující přednášel tak, že jsem si byl schopen bez obtíží dělat poznámky.

2,8	souhlasím	spíše souhlasím	spíše nesouhlasím	nesouhlasím	nemohu posoudit
absolutně	6	23	33	21	4
relativně	6,9%	26,4%	37,9%	24,1%	4,6%

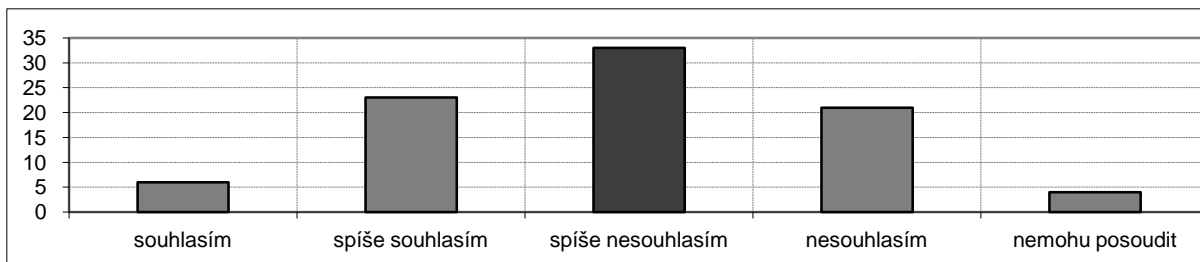
Vyučující umožňoval během přednášek vznášet dotazy.

1,4	souhlasím	spíše souhlasím	spíše nesouhlasím	nesouhlasím	nemohu posoudit
absolutně	57	24	2	1	3
relativně	65,5%	27,6%	2,3%	1,1%	3,4%

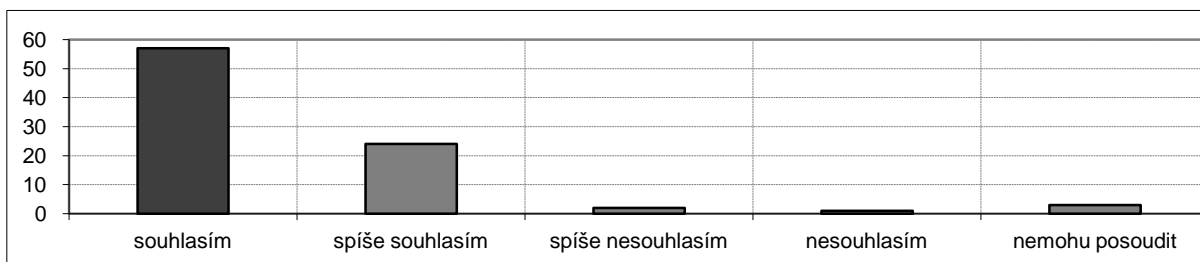
Vyučující dokázal srozumitelně vyložit i složité problémy.

2,5	souhlasím	spíše souhlasím	spíše nesouhlasím	nesouhlasím	nemohu posoudit
absolutně	13	32	24	13	5
relativně	14,9%	36,8%	27,6%	14,9%	5,7%

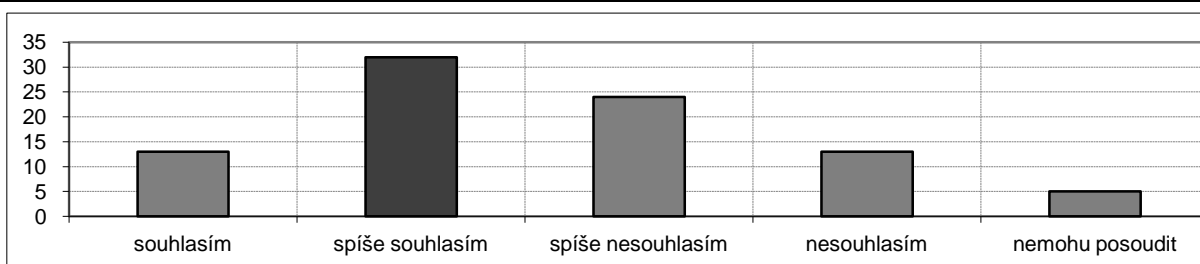

Vyučující projevoval snahu o to, abychom přednášenou látku pochopili.

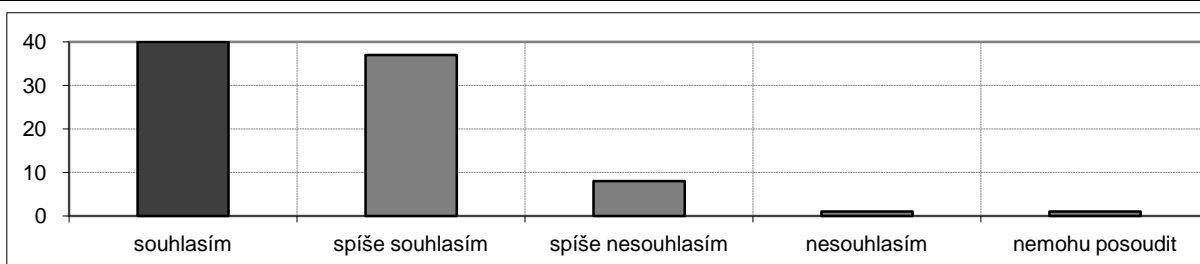
1,7	souhlasím	spíše souhlasím	spíše nesouhlasím	nesouhlasím	nemohu posoudit
absolutně	40	37	8	1	1
relativně	46,0%	42,5%	9,2%	1,1%	1,1%

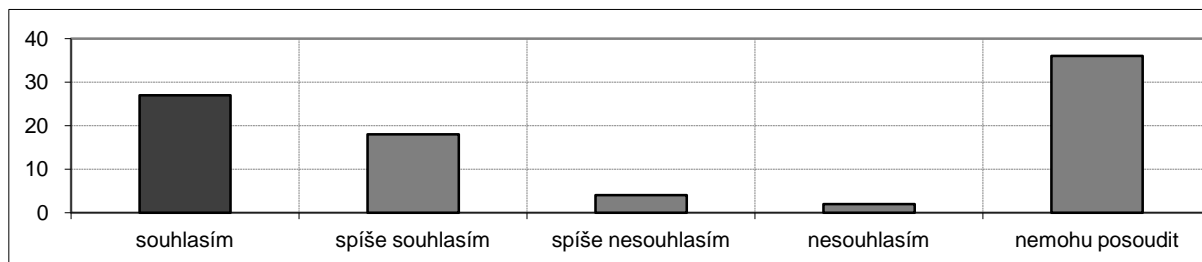

Vyučující poskytl v případě potřeby možnost konzultací.

1,6	souhlasím	spíše souhlasím	spíše nesouhlasím	nesouhlasím	nemohu posoudit
absolutně	27	18	4	2	36
relativně	31,0%	20,7%	4,6%	2,3%	41,4%

Atmosféra panující při výuce příznivě napomáhala učení.

2,3	souhlasím	spíše souhlasím	spíše nesouhlasím	nesouhlasím	nemohu posoudit
absolutně	14	38	25	6	4
relativně	16,1%	43,7%	28,7%	6,9%	4,6%

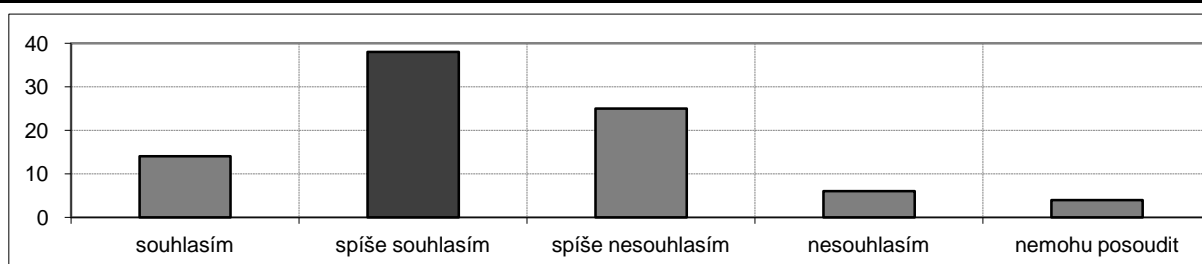
Studijní materiály (doporučená literatura, prezentace, aj.) jsou dobře dostupné.

1,4	souhlasím	spíše souhlasím	spíše nesouhlasím	nesouhlasím	nemohu posoudit
absolutně	58	22	4	2	1
relativně	66,7%	25,3%	4,6%	2,3%	1,1%

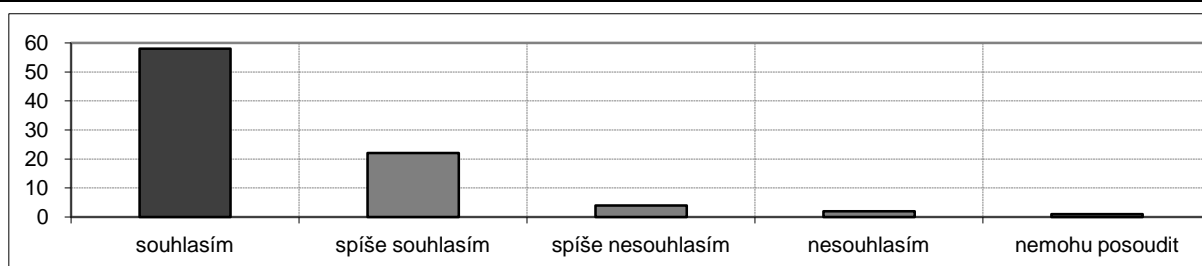

Ze studijních materiálů a poznámek k tomuto předmětu je možno se dobře učit.

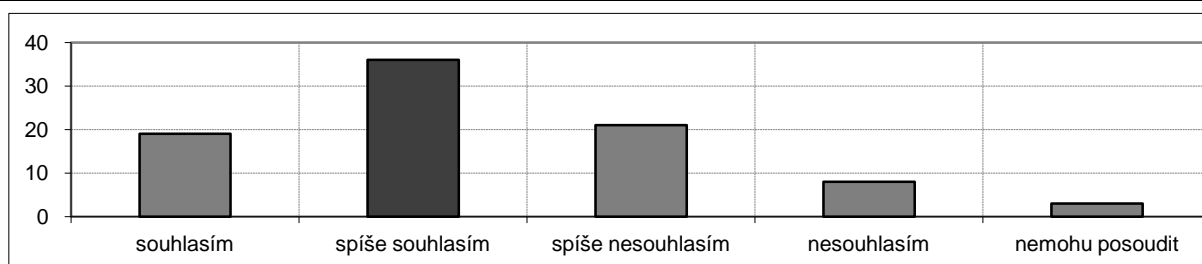
2,2	souhlasím	spíše souhlasím	spíše nesouhlasím	nesouhlasím	nemohu posoudit
absolutně	19	36	21	8	3
relativně	21,8%	41,4%	24,1%	9,2%	3,4%

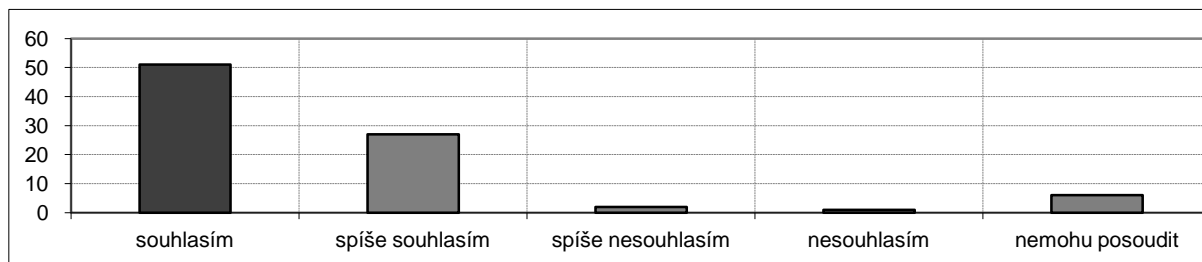

Informace, které jsem se v tomto předmětu dozvěděl, jsou pro mne přínosné.

1,4	souhlasím	spíše souhlasím	spíše nesouhlasím	nesouhlasím	nemohu posoudit
absolutně	51	27	2	1	6
relativně	58,6%	31,0%	2,3%	1,1%	6,9%



Učebna, ve které byl předmět vyučován, odpovídá potřebám výuky.

1,8	souhlasím	spíše souhlasím	spíše nesouhlasím	nesouhlasím	nemohu posoudit
absolutně	40	30	10	6	1
relativně	46,0%	34,5%	11,5%	6,9%	1,1%

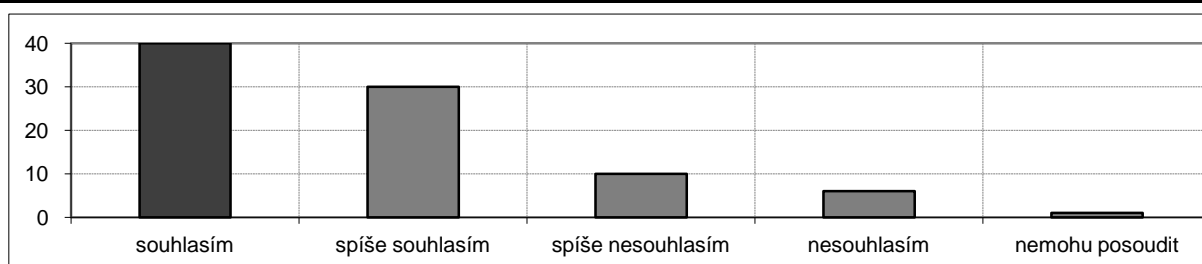

Ve srovnání s ostatními předměty tohoto ročníku byla kvalita výuky tohoto předmětu:

1,9	nadprůměrná	průměrná	podprůměrná	nemohu posoudit
absolutně	17	58	6	6
relativně	19,5%	66,7%	6,9%	6,9%

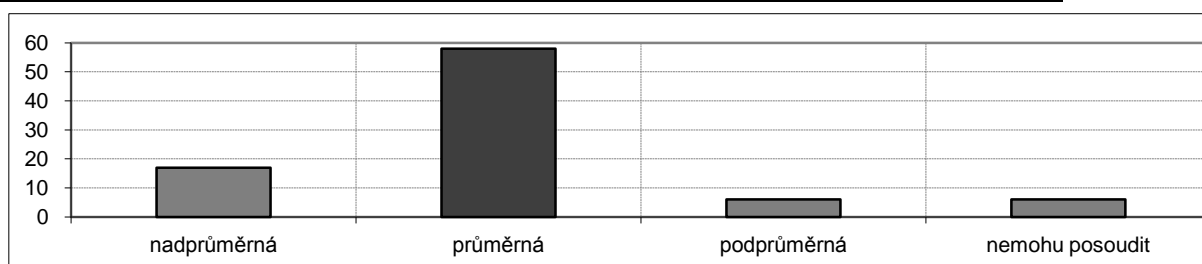

Ve srovnání s ostatními předměty tohoto ročníku byly nároky předmětu vzhledem k jeho kreditovému ohodnocení:

2,8	nízké	průměrné	značné	nemohu posoudit
absolutně	1	16	64	6
relativně	1,1%	18,4%	73,6%	6,9%

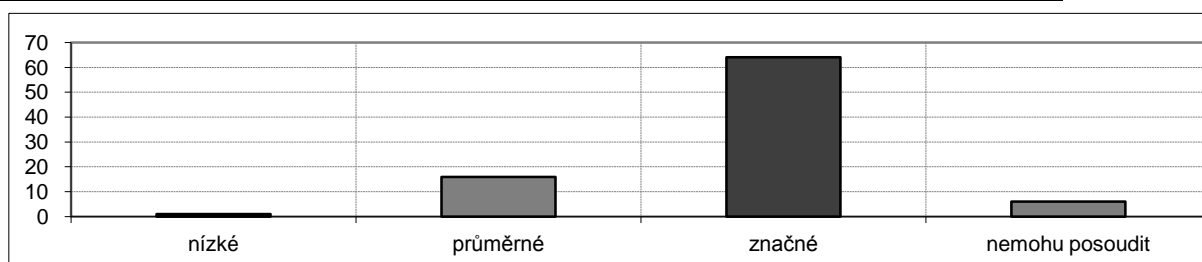

Biochemie I (MC250P03I)

katedra: Katedra biochemie

rozsah: 4/0 Zk
kredity: 4

učebna: CH1 (Alb. 8)
den: úterý
čas začátku: 7:20

Na výuce přednášky se **nepodílelo** více vyučujících.

Výsledky ankety

počet zapsaných studentů 107, počet hodnotících studentů 55

podíl respondentů: 55/107, tj. 51,4 %

pohlaví	absolutně	relativně
muž	11	20,0%
žena	44	80,0%

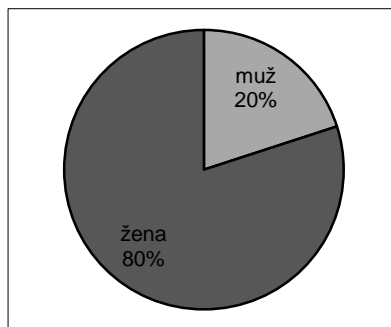

Má účast na přednáškách byla:

	absolutně	relativně
75-100%	45	81,8%
50-75%	7	12,7%
25-50%	3	5,5%
0-25%	0	0,0%

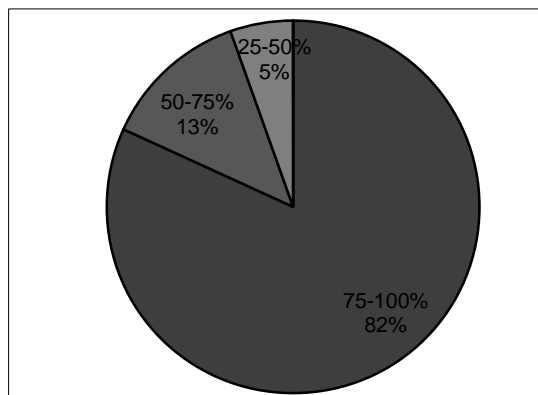

Ročník mého studia je:

	absolutně	relativně
1. Bc.	2	3,6%
2. Bc.	51	92,7%
3. Bc.	2	3,6%

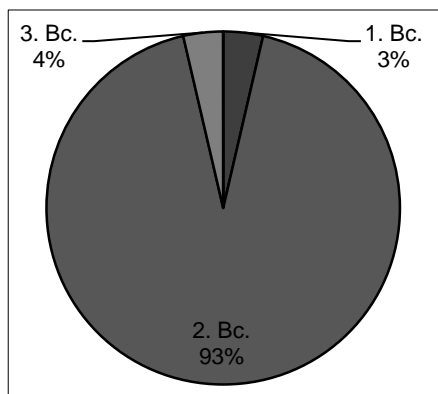

Vyučující dokázal udržet moji pozornost po celou dobu výuky.

1,9	souhlasím	spíše souhlasím	spíše nesouhlasím	nesouhlasím	nemohu posoudit
absolutně	16	31	7	1	0
relativně	29,1%	56,4%	12,7%	1,8%	0,0%

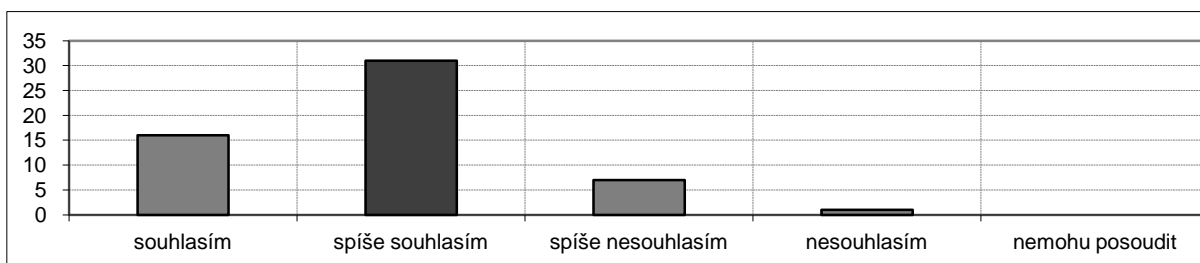

Vyučující přednášel tak, že jsem si byl schopen bez obtíží dělat poznámky.

1,8	souhlasím	spíše souhlasím	spíše nesouhlasím	nesouhlasím	nemohu posoudit
absolutně	21	27	6	1	0
relativně	38,2%	49,1%	10,9%	1,8%	0,0%

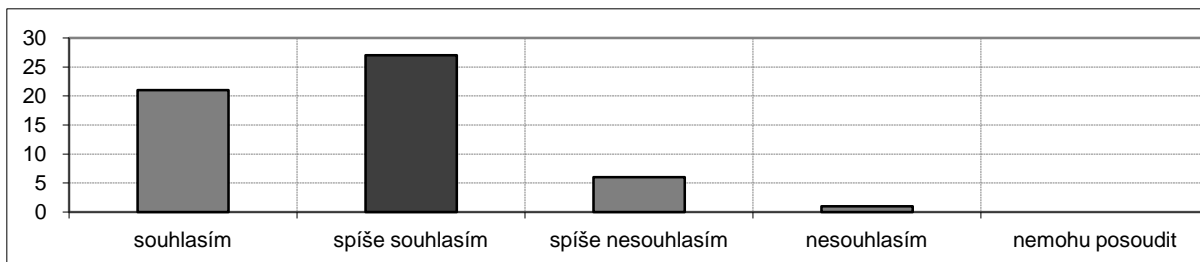
Vyučující umožňoval během přednášek vznášet dotazy.

1,1	souhlasím	spíše souhlasím	spíše nesouhlasím	nesouhlasím	nemohu posoudit
absolutně	50	4	1	0	0
relativně	90,9%	7,3%	1,8%	0,0%	0,0%

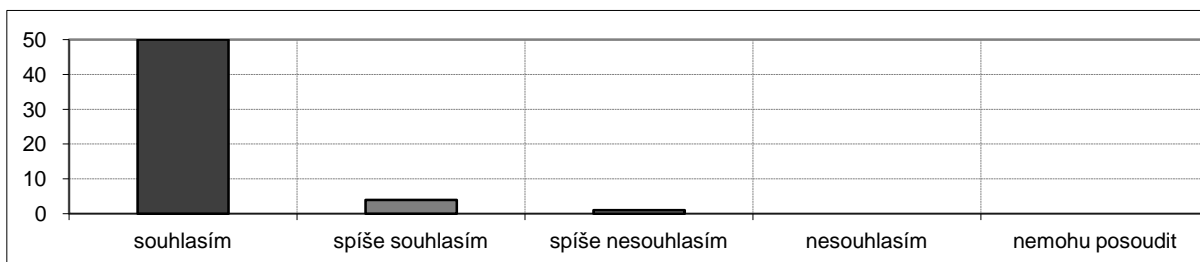
Vyučující dokázal srozumitelně vyložit i složité problémy.

1,7	souhlasím	spíše souhlasím	spíše nesouhlasím	nesouhlasím	nemohu posoudit
absolutně	21	25	6	0	3
relativně	38,2%	45,5%	10,9%	0,0%	5,5%

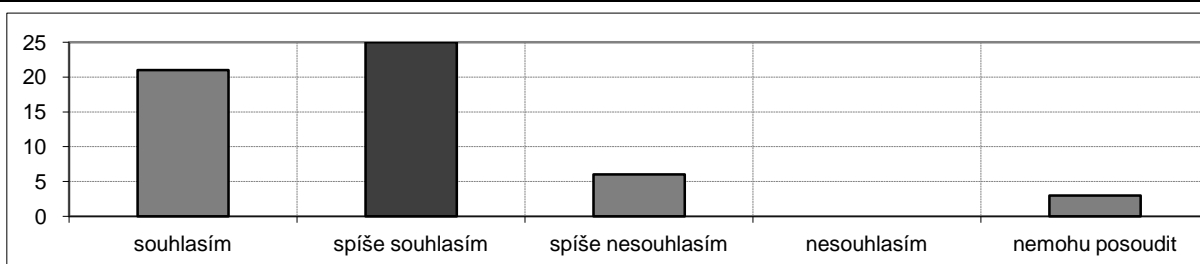

Vyučující projevoval snahu o to, abychom přednášenou látku pochopili.

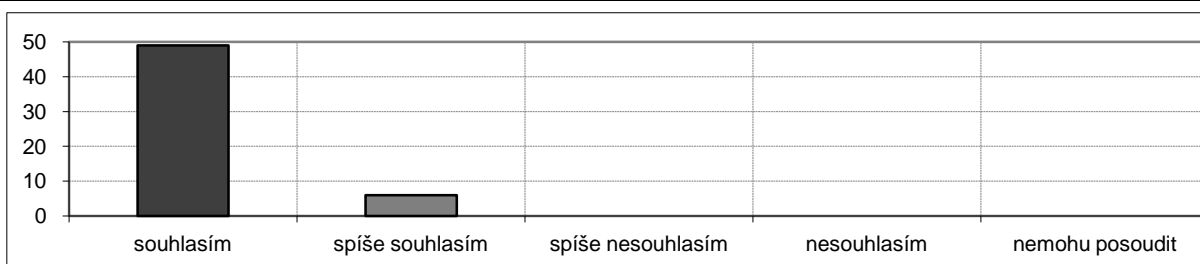
1,1	souhlasím	spíše souhlasím	spíše nesouhlasím	nesouhlasím	nemohu posoudit
absolutně	49	6	0	0	0
relativně	89,1%	10,9%	0,0%	0,0%	0,0%

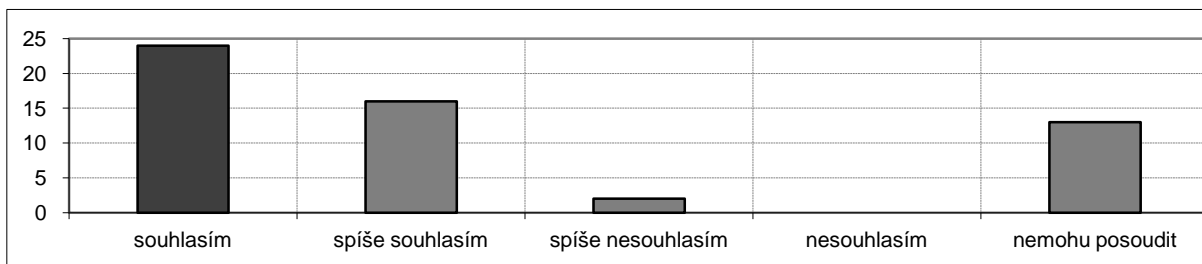

Vyučující poskytl v případě potřeby možnost konzultací.

1,5	souhlasím	spíše souhlasím	spíše nesouhlasím	nesouhlasím	nemohu posoudit
absolutně	24	16	2	0	13
relativně	43,6%	29,1%	3,6%	0,0%	23,6%

Atmosféra panující při výuce příznivě napomáhala učení.

2,0	souhlasím	spíše souhlasím	spíše nesouhlasím	nesouhlasím	nemohu posoudit
absolutně	10	29	9	0	7
relativně	18,2%	52,7%	16,4%	0,0%	12,7%

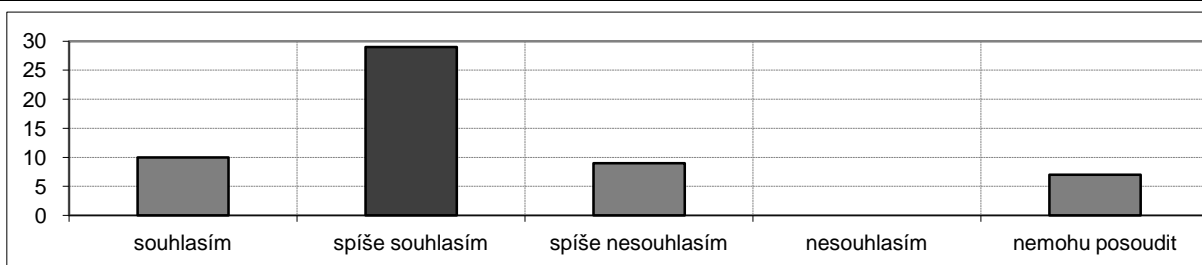
Studijní materiály (doporučená literatura, prezentace, aj.) jsou dobře dostupné.

2,9	souhlasím	spíše souhlasím	spíše nesouhlasím	nesouhlasím	nemohu posoudit
absolutně	1	16	23	14	1
relativně	1,8%	29,1%	41,8%	25,5%	1,8%

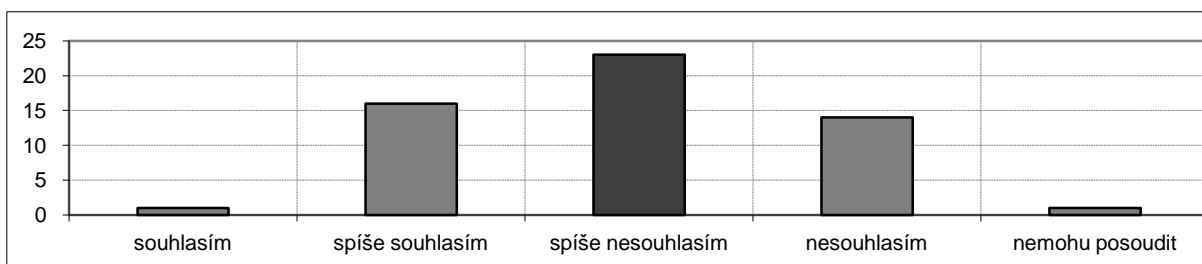

Ze studijních materiálů a poznámek k tomuto předmětu je možno se dobře učit.

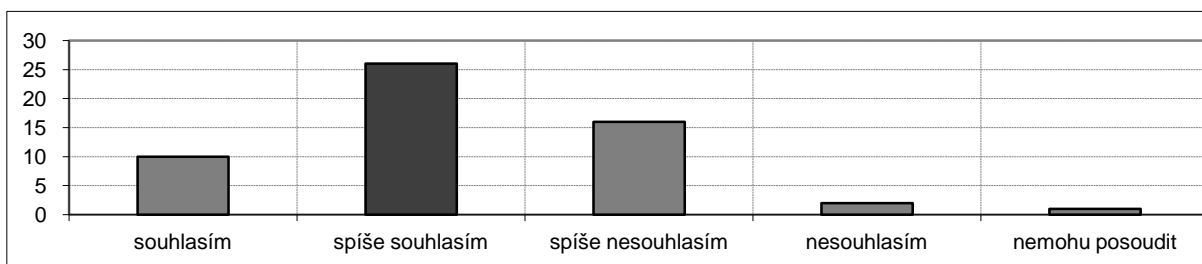
2,2	souhlasím	spíše souhlasím	spíše nesouhlasím	nesouhlasím	nemohu posoudit
absolutně	10	26	16	2	1
relativně	18,2%	47,3%	29,1%	3,6%	1,8%

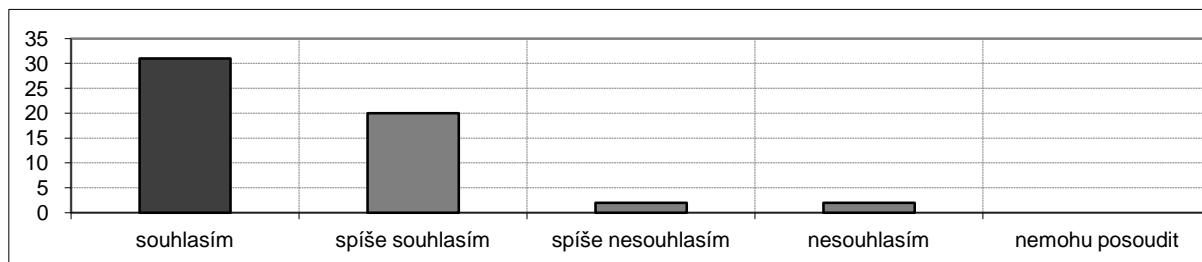

Informace, které jsem se v tomto předmětu dozvěděl, jsou pro mne přínosné.

1,5	souhlasím	spíše souhlasím	spíše nesouhlasím	nesouhlasím	nemohu posoudit
absolutně	31	20	2	2	0
relativně	56,4%	36,4%	3,6%	3,6%	0,0%



Učebna, ve které byl předmět vyučován, odpovídá potřebám výuky.

1,2	souhlasím	spíše souhlasím	spíše nesouhlasím	nesouhlasím	nemohu posoudit
absolutně	41	13	0	0	1
relativně	74,5%	23,6%	0,0%	0,0%	1,8%

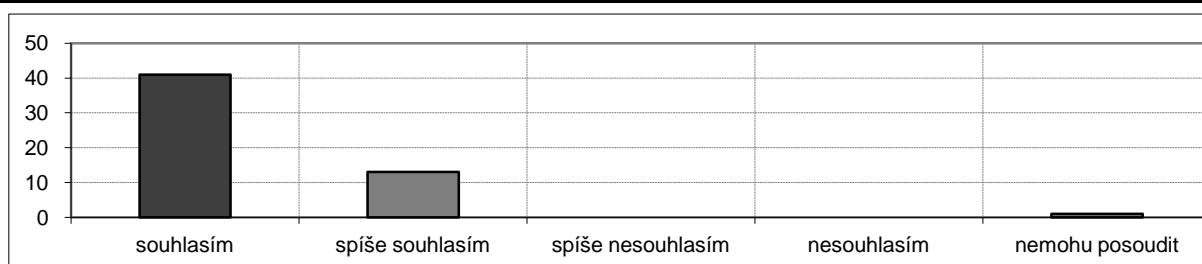

Ve srovnání s ostatními předměty tohoto ročníku byla kvalita výuky tohoto předmětu:

1,5	nadprůměrná	průměrná	podprůměrná	nemohu posoudit
absolutně	25	29	0	1
relativně	45,5%	52,7%	0,0%	1,8%

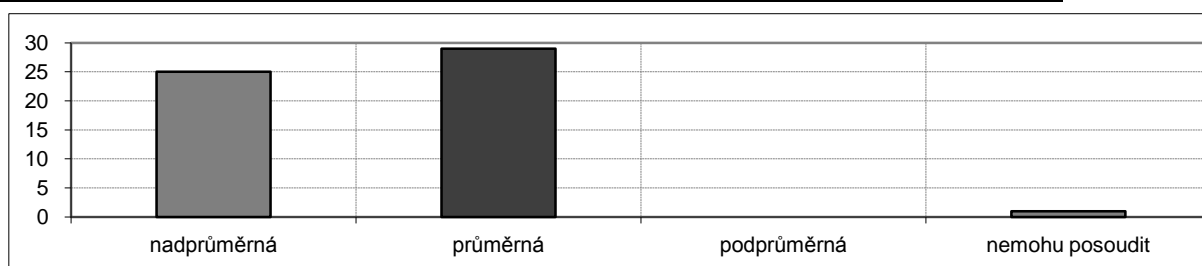

Ve srovnání s ostatními předměty tohoto ročníku byly nároky předmětu vzhledem k jeho kreditovému ohodnocení:

2,3	nízké	průměrné	značné	nemohu posoudit
absolutně	0	23	11	21
relativně	0,0%	41,8%	20,0%	38,2%

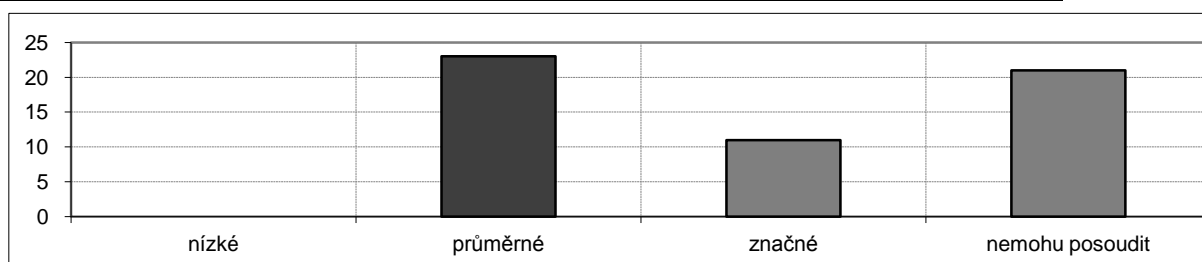

Biologie a biochemie mikroorganismů (MC250P08)

katedra: Katedra biochemie

rozsah: 2/0 Zk
kredity: 3

učebna: CH2 (Alb. 8)
den: čtvrtek
čas začátku: 16:30

Na výuce přednášky se **podílelo** více vyučujících.

Výsledky ankety

počet zapsaných studentů 57, počet hodnotících studentů 16

podíl respondentů: 16/57, tj. 28,1 %

pohlaví	absolutně	relativně
muž	4	25,0%
žena	12	75,0%

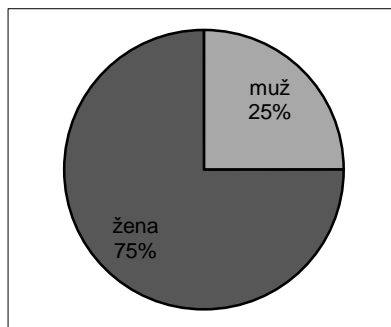

Má účast na přednáškách byla:

	absolutně	relativně
75-100%	8	50,0%
50-75%	8	50,0%
25-50%	0	0,0%
0-25%	0	0,0%

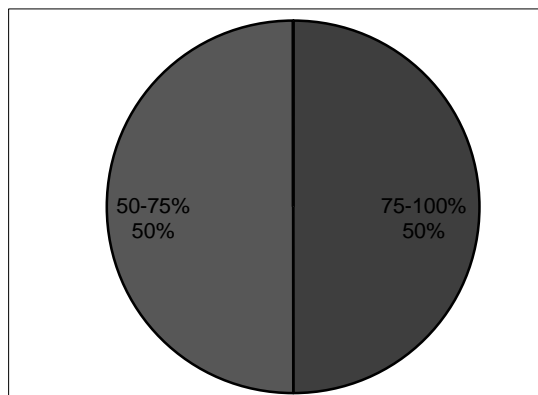

Ročník mého studia je:

	absolutně	relativně
2. Bc.	15	93,8%
3. Bc.	1	6,3%

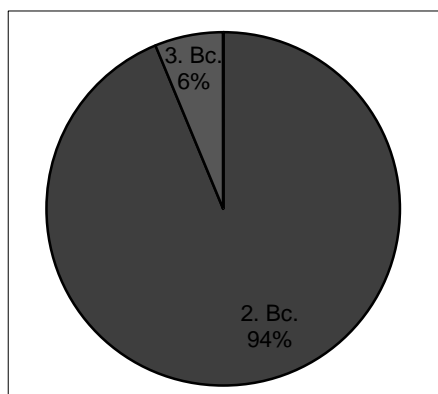

Vyučující dokázal udržet moji pozornost po celou dobu výuky.

2,3	souhlasím	spíše souhlasím	spíše nesouhlasím	nesouhlasím	nemohu posoudit
absolutně	2	9	4	1	0
relativně	12,5%	56,3%	25,0%	6,3%	0,0%

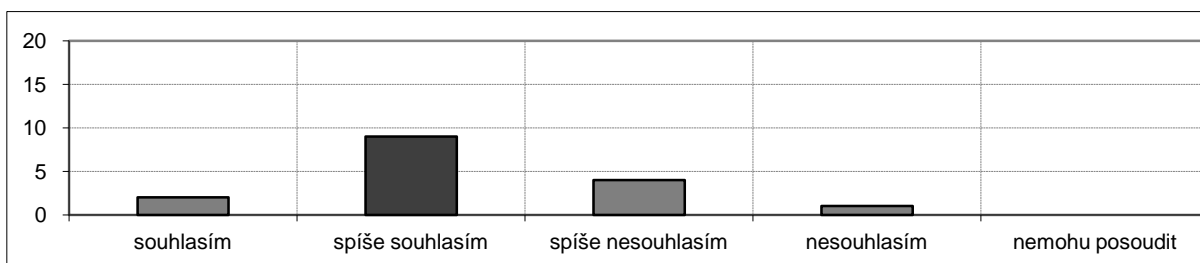

Vyučující přednášel tak, že jsem si byl schopen bez obtíží dělat poznámky.

1,8	souhlasím	spíše souhlasím	spíše nesouhlasím	nesouhlasím	nemohu posoudit
absolutně	6	7	3	0	0
relativně	37,5%	43,8%	18,8%	0,0%	0,0%

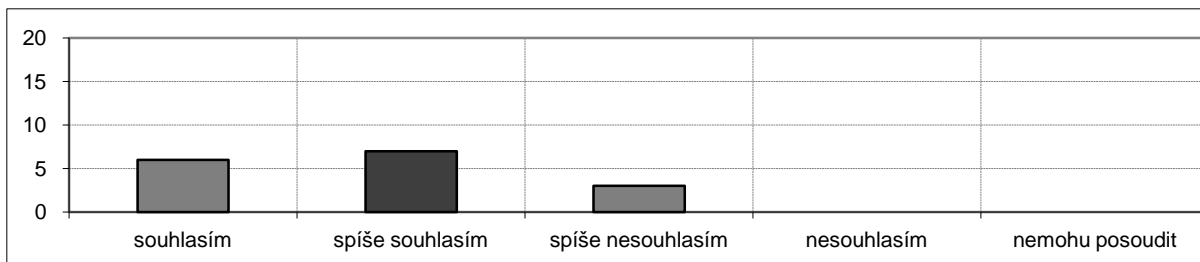

Vyučující umožňoval během přednášek vznášet dotazy.

1,6	souhlasím	spíše souhlasím	spíše nesouhlasím	nesouhlasím	nemohu posoudit
absolutně	8	7	1	0	0
relativně	50,0%	43,8%	6,3%	0,0%	0,0%

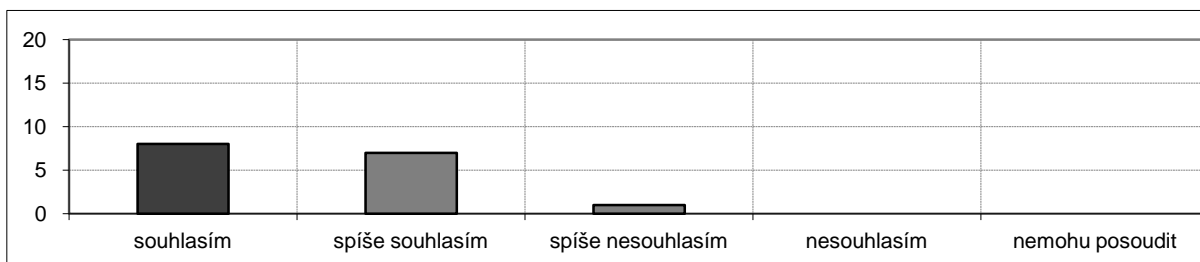

Vyučující dokázal srozumitelně vyložit i složité problémy.

1,8	souhlasím	spíše souhlasím	spíše nesouhlasím	nesouhlasím	nemohu posoudit
absolutně	5	8	2	0	1
relativně	31,3%	50,0%	12,5%	0,0%	6,3%

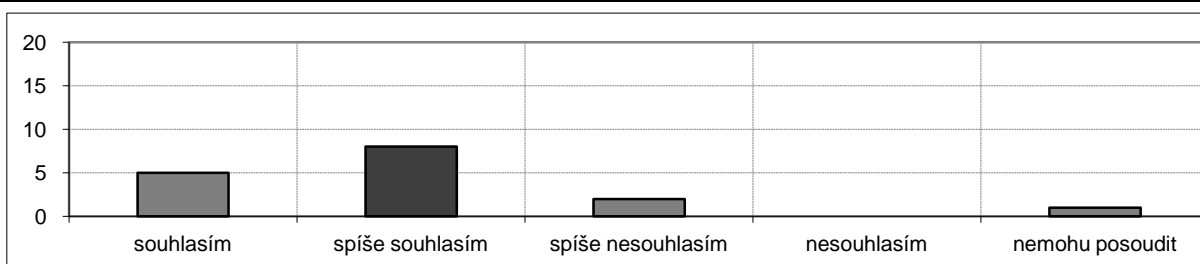

Vyučující projevoval snahu o to, abychom přednášenou látku pochopili.

1,7	souhlasím	spíše souhlasím	spíše nesouhlasím	nesouhlasím	nemohu posoudit
absolutně	6	9	1	0	0
relativně	37,5%	56,3%	6,3%	0,0%	0,0%

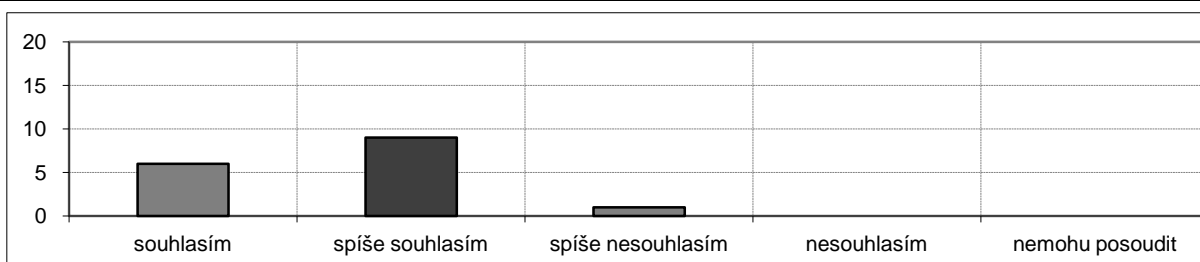

Vyučující poskytl v případě potřeby možnost konzultací.

1,8	souhlasím	spíše souhlasím	spíše nesouhlasím	nesouhlasím	nemohu posoudit
absolutně	7	3	4	0	2
relativně	43,8%	18,8%	25,0%	0,0%	12,5%

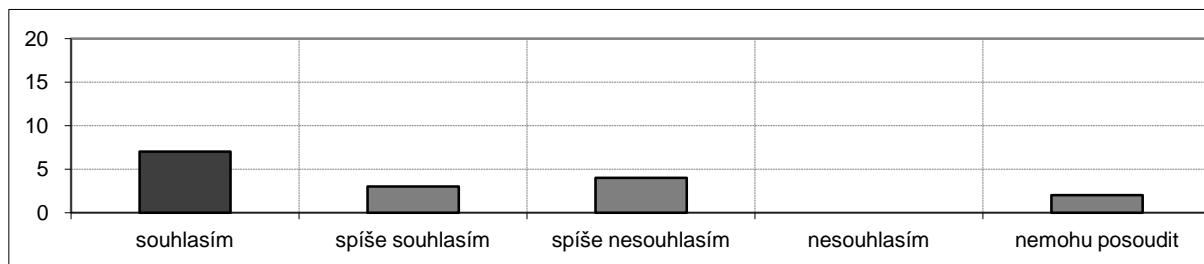
**Atmosféra panující při výuce příznivě napomáhala učení.**

2,3	souhlasím	spíše souhlasím	spíše nesouhlasím	nesouhlasím	nemohu posoudit
absolutně	1	10	5	0	0
relativně	6,3%	62,5%	31,3%	0,0%	0,0%

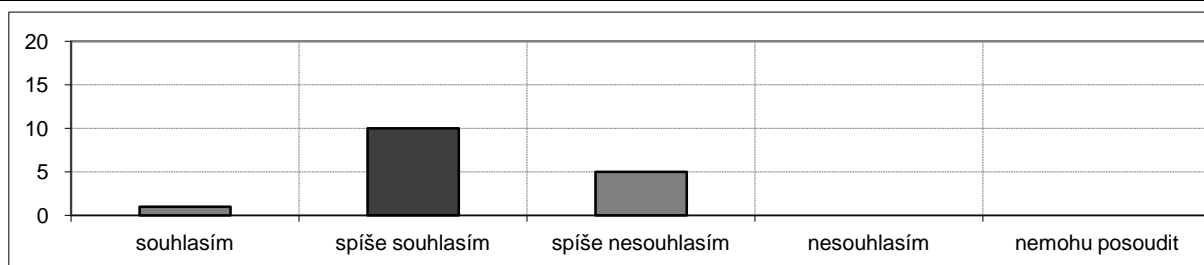
**Studijní materiály (doporučená literatura, prezentace, aj.) jsou dobře dostupné.**

1,6	souhlasím	spíše souhlasím	spíše nesouhlasím	nesouhlasím	nemohu posoudit
absolutně	8	7	1	0	0
relativně	50,0%	43,8%	6,3%	0,0%	0,0%

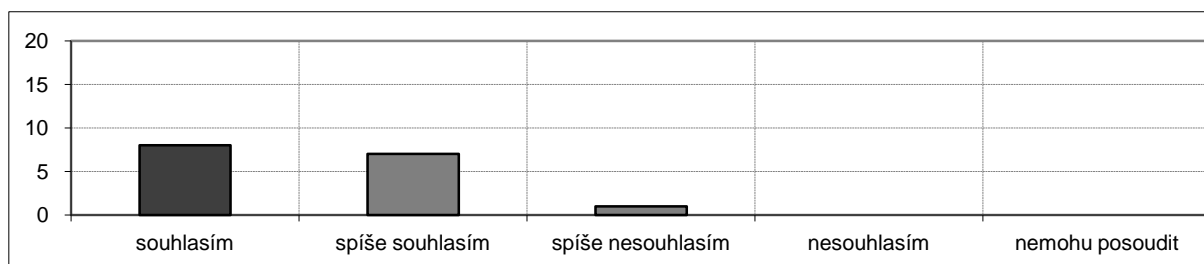
**Ze studijních materiálů a poznámek k tomuto předmětu je možno se dobře učit.**

2,0	souhlasím	spíše souhlasím	spíše nesouhlasím	nesouhlasím	nemohu posoudit
absolutně	3	10	3	0	0
relativně	18,8%	62,5%	18,8%	0,0%	0,0%

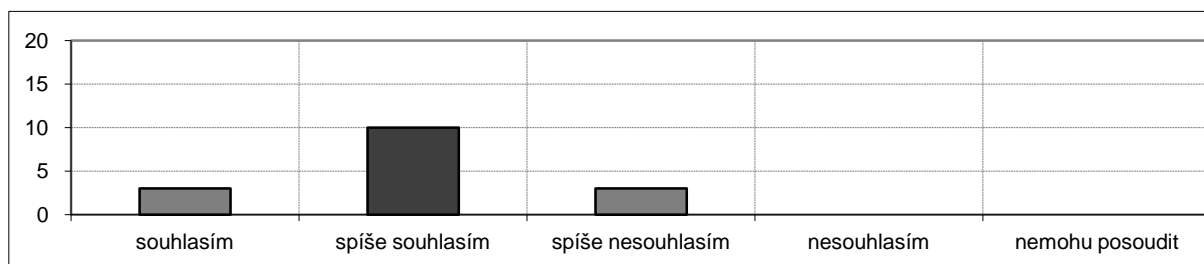

Informace, které jsem se v tomto předmětu dozvěděl, jsou pro mne přínosné.

1,5	souhlasím	spíše souhlasím	spíše nesouhlasím	nesouhlasím	nemohu posoudit
absolutně	8	7	0	0	1
relativně	50,0%	43,8%	0,0%	0,0%	6,3%

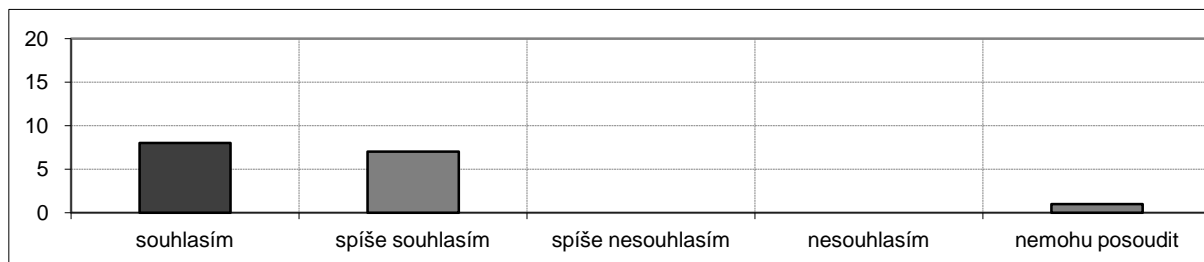

Učebna, ve které byl předmět vyučován, odpovídá potřebám výuky.

1,3	souhlasím	spíše souhlasím	spíše nesouhlasím	nesouhlasím	nemohu posoudit
absolutně	12	4	0	0	0
relativně	75,0%	25,0%	0,0%	0,0%	0,0%

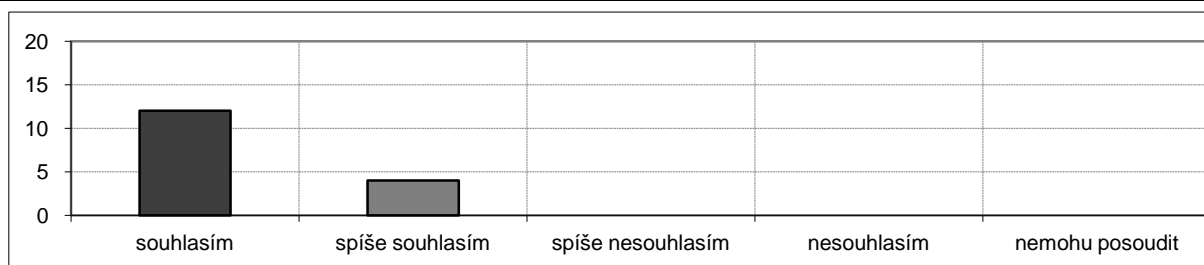

Ve srovnání s ostatními předměty tohoto ročníku byla kvalita výuky tohoto předmětu:

1,9	nadprůměrná	průměrná	podprůměrná	nemohu posoudit
absolutně	2	14	0	0
relativně	12,5%	87,5%	0,0%	0,0%

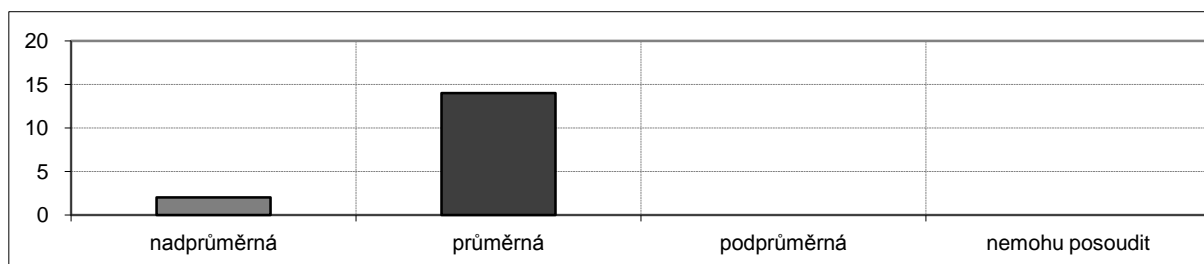

Ve srovnání s ostatními předměty tohoto ročníku byly nároky předmětu vzhledem k jeho kreditovému ohodnocení:

2,1	nízké	průměrné	značné	nemohu posoudit
absolutně	0	12	2	2
relativně	0,0%	75,0%	12,5%	12,5%

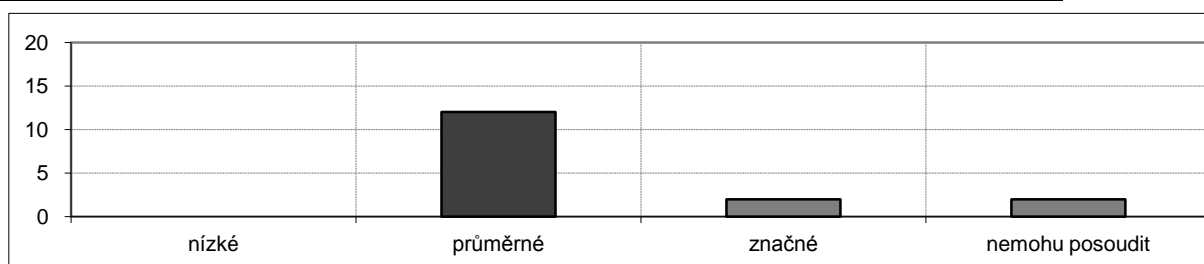

Botanika cévnatých rostlin (pro odbornou biologii) (MB120P20)

katedra: Katedra botaniky

rozsah: 3/2 Z+Zk

kredity:6

učebna: B14 (Ben. 2)

den: středa

čas začátku: 9:00

Na výuce přednášky se **nepodílelo** více vyučujících.

Výsledky ankety

počet zapsaných studentů 29, počet hodnotících studentů 89

podíl respondentů: 29/89, tj. 32,6 %

pohlaví	absolutně	relativně
muž	7	24,1%
žena	22	75,9%

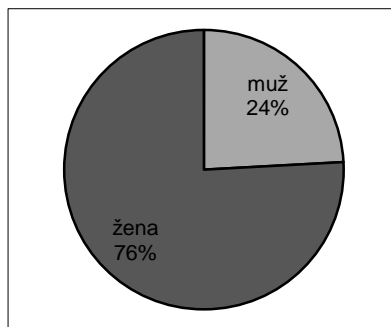

Má účast na přednáškách byla:

	absolutně	relativně
75-100%	28	96,6%
50-75%	1	3,4%
25-50%	0	0,0%
0-25%	0	0,0%

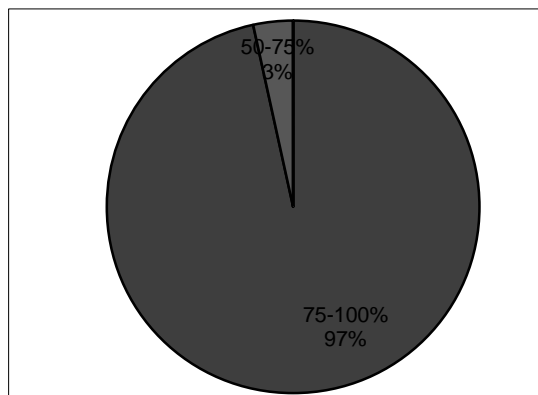

Ročník mého studia je:

	absolutně	relativně
1. Bc.	25	86,2%
2. Bc.	3	10,3%
3. Bc.	1	3,4%

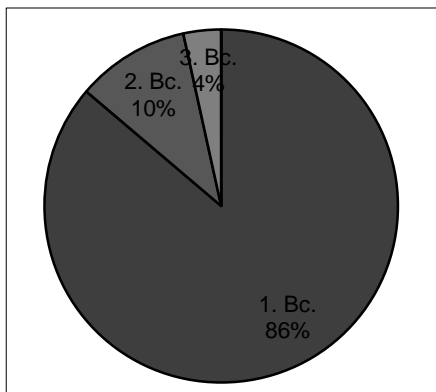

Vyučující dokázal udržet moji pozornost po celou dobu výuky.

1,7	souhlasím	spíše souhlasím	spíše nesouhlasím	nesouhlasím	nemohu posoudit
absolutně	11	15	3	0	0
relativně	37,9%	51,7%	10,3%	0,0%	0,0%

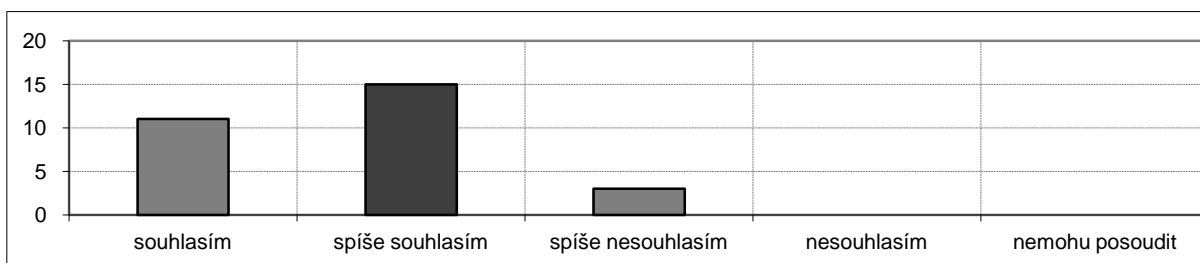

Vyučující přednášel tak, že jsem si byl schopen bez obtíží dělat poznámky.

1,5	souhlasím	spíše souhlasím	spíše nesouhlasím	nesouhlasím	nemohu posoudit
absolutně	15	13	1	0	0
relativně	51,7%	44,8%	3,4%	0,0%	0,0%

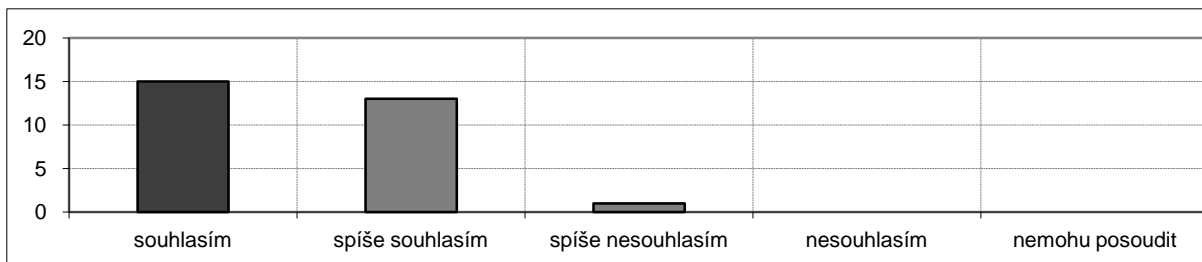
**Vyučující umožňoval během přednášek vznášet dotazy.**

1,1	souhlasím	spíše souhlasím	spíše nesouhlasím	nesouhlasím	nemohu posoudit
absolutně	27	0	2	0	0
relativně	93,1%	0,0%	6,9%	0,0%	0,0%

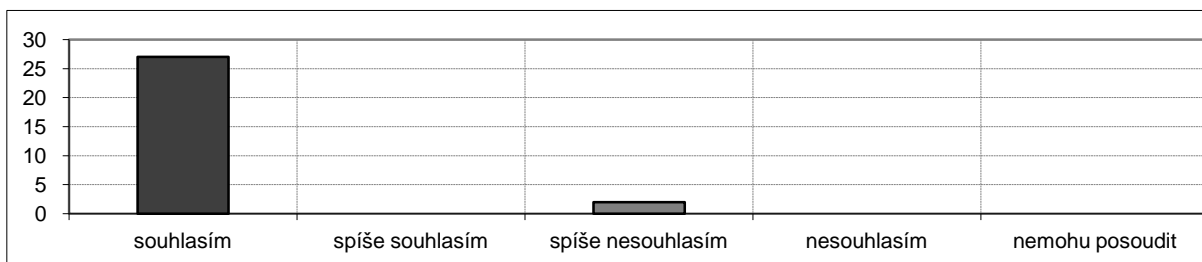
**Vyučující dokázal srozumitelně vyložit i složité problémy.**

1,5	souhlasím	spíše souhlasím	spíše nesouhlasím	nesouhlasím	nemohu posoudit
absolutně	17	10	2	0	0
relativně	58,6%	34,5%	6,9%	0,0%	0,0%

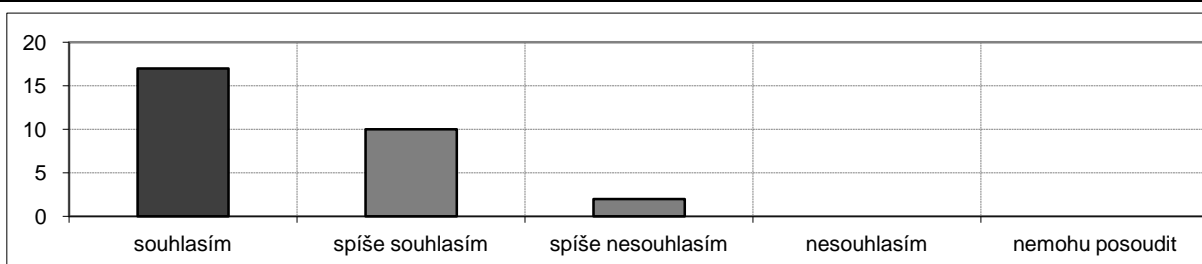
**Vyučující projevoval snahu o to, abychom přednášenou látku pochopili.**

1,2	souhlasím	spíše souhlasím	spíše nesouhlasím	nesouhlasím	nemohu posoudit
absolutně	22	7	0	0	0
relativně	75,9%	24,1%	0,0%	0,0%	0,0%

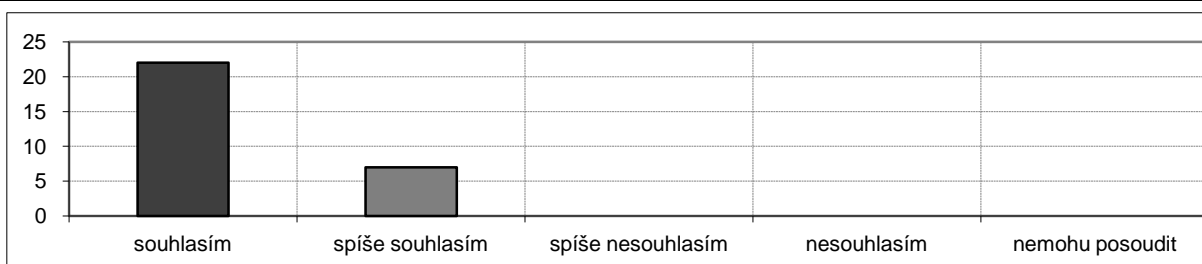

Vyučující poskytl v případě potřeby možnost konzultací.

1,4	souhlasím	spíše souhlasím	spíše nesouhlasím	nesouhlasím	nemohu posoudit
absolutně	13	7	0	0	9
relativně	44,8%	24,1%	0,0%	0,0%	31,0%

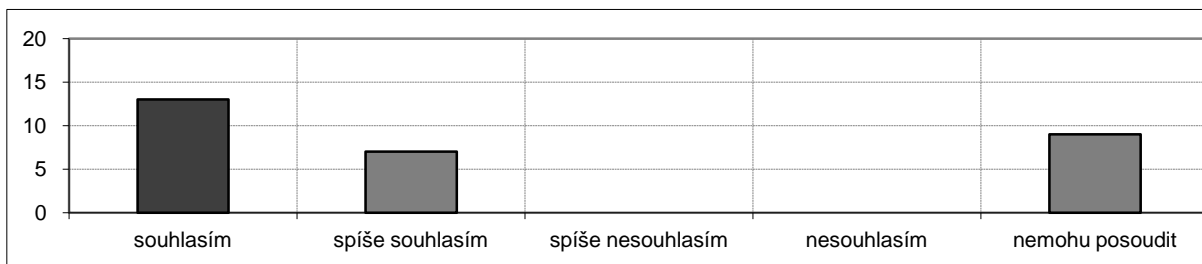
**Atmosféra panující při výuce příznivě napomáhala učení.**

1,4	souhlasím	spíše souhlasím	spíše nesouhlasím	nesouhlasím	nemohu posoudit
absolutně	17	10	0	0	2
relativně	58,6%	34,5%	0,0%	0,0%	6,9%

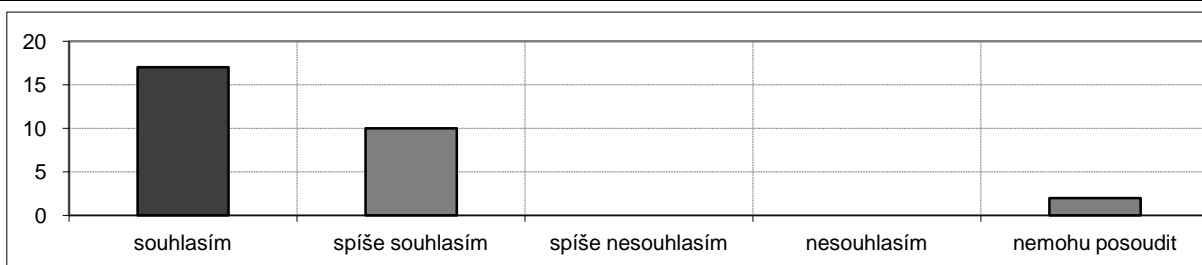
**Studijní materiály (doporučená literatura, prezentace, aj.) jsou dobře dostupné.**

1,6	souhlasím	spíše souhlasím	spíše nesouhlasím	nesouhlasím	nemohu posoudit
absolutně	13	14	1	0	1
relativně	44,8%	48,3%	3,4%	0,0%	3,4%

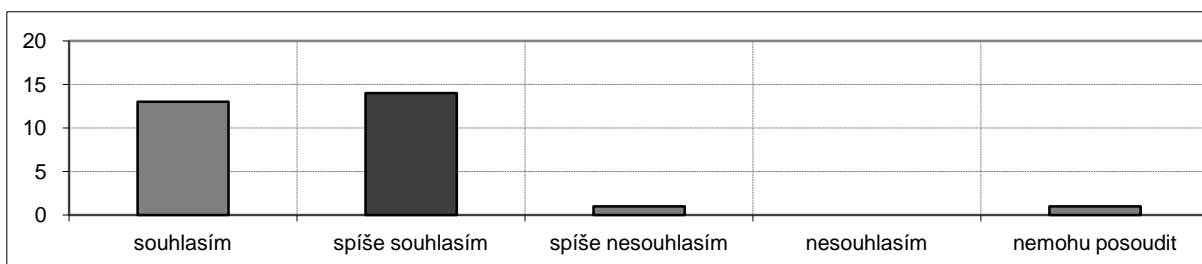
**Ze studijních materiálů a poznámek k tomuto předmětu je možno se dobře učit.**

1,4	souhlasím	spíše souhlasím	spíše nesouhlasím	nesouhlasím	nemohu posoudit
absolutně	16	10	1	0	2
relativně	55,2%	34,5%	3,4%	0,0%	6,9%

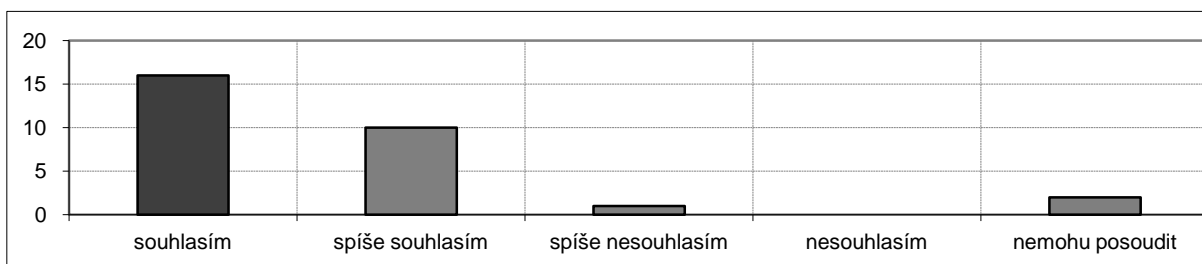

Informace, které jsem se v tomto předmětu dozvěděl, jsou pro mne přínosné.

1,4	souhlasím	spíše souhlasím	spíše nesouhlasím	nesouhlasím	nemohu posoudit
absolutně	19	8	1	1	0
relativně	65,5%	27,6%	3,4%	3,4%	0,0%

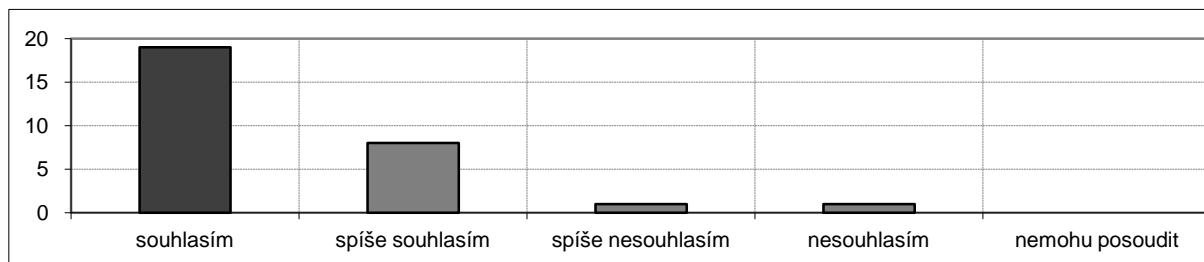
**Učebna, ve které byl předmět vyučován, odpovídá potřebám výuky.**

1,5	souhlasím	spíše souhlasím	spíše nesouhlasím	nesouhlasím	nemohu posoudit
absolutně	21	3	2	2	1
relativně	72,4%	10,3%	6,9%	6,9%	3,4%

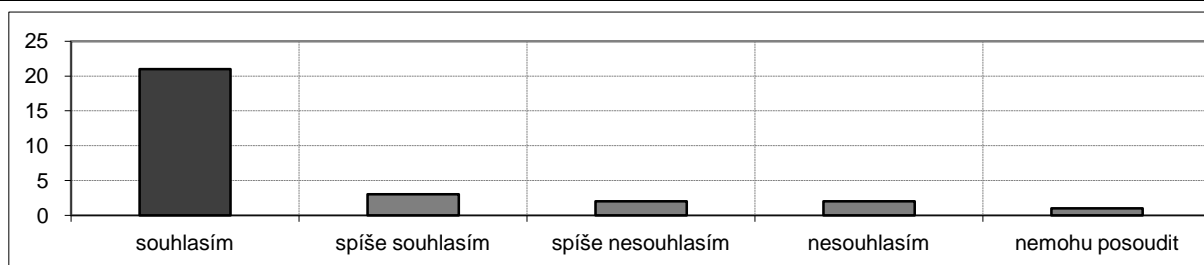
**Ve srovnání s ostatními předměty tohoto ročníku byla kvalita výuky tohoto předmětu:**

1,5	nadprůměrná	průměrná	podprůměrná	nemohu posoudit
absolutně	15	14	0	0
relativně	51,7%	48,3%	0,0%	0,0%

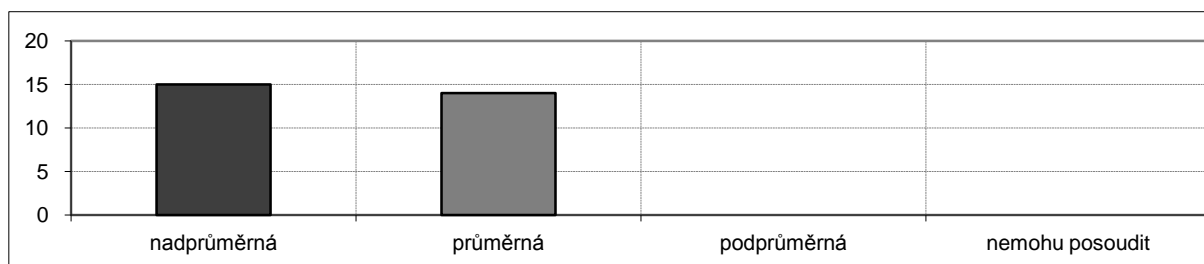
**Ve srovnání s ostatními předměty tohoto ročníku byly nároky předmětu vzhledem k jeho kreditovému ohodnocení:**

2,3	nízké	průměrné	značné	nemohu posoudit
absolutně	1	13	8	7
relativně	3,4%	44,8%	27,6%	24,1%

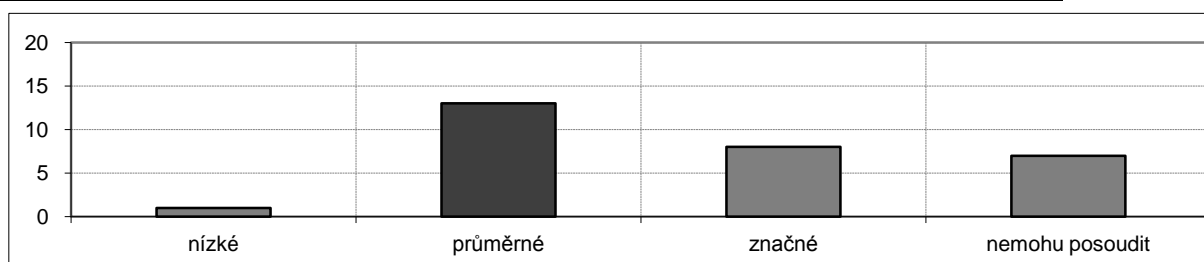

Demografická analýza I (MD360P07A)

katedra: Katedra demografie a geodemografie

rozsah: 2/2 Z+Zk

kredity: 6

učebna: LR (Alb. 6)

den: pondělí

čas začátku: 16:30

Na výuce přednášky se **nepodílelo** více vyučujících.

Výsledky ankety

počet zapsaných studentů 34, počet hodnotících studentů 10

podíl respondentů: 10/34, tj. 29,4 %

pohlaví	absolutně	relativně
muž	3	30,0%
žena	7	70,0%

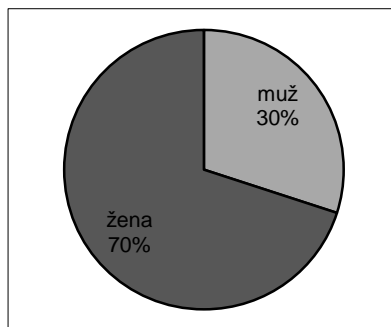

Má účast na přednáškách byla:

	absolutně	relativně
75-100%	10	100,0%
50-75%	0	0,0%
25-50%	0	0,0%
0-25%	0	0,0%

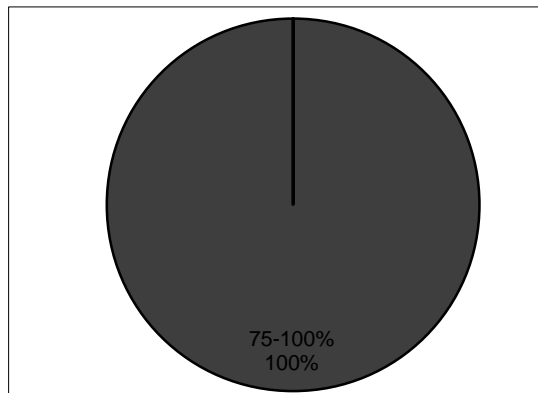

Ročník mého studia je:

	absolutně	relativně
1. Bc.	9	90,0%
neodpověděl	1	10,0%

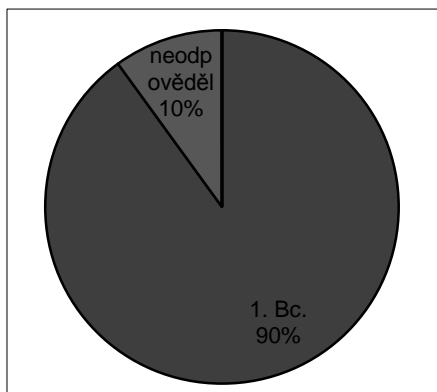

Vyučující dokázal udržet moji pozornost po celou dobu výuky.

1,9	souhlasím	spíše souhlasím	spíše nesouhlasím	nesouhlasím	nemohu posoudit
absolutně	2	7	1	0	0
relativně	20,0%	70,0%	10,0%	0,0%	0,0%

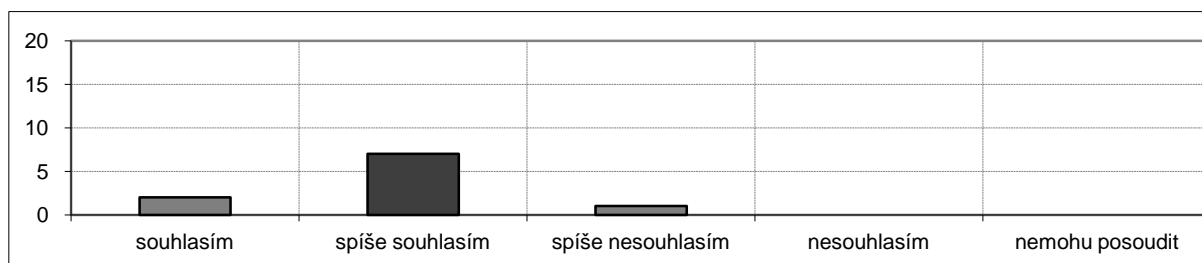

Vyučující přednášel tak, že jsem si byl schopen bez obtíží dělat poznámky.

1,9	souhlasím	spíše souhlasím	spíše nesouhlasím	nesouhlasím	nemohu posoudit
absolutně	3	5	2	0	0
relativně	30,0%	50,0%	20,0%	0,0%	0,0%

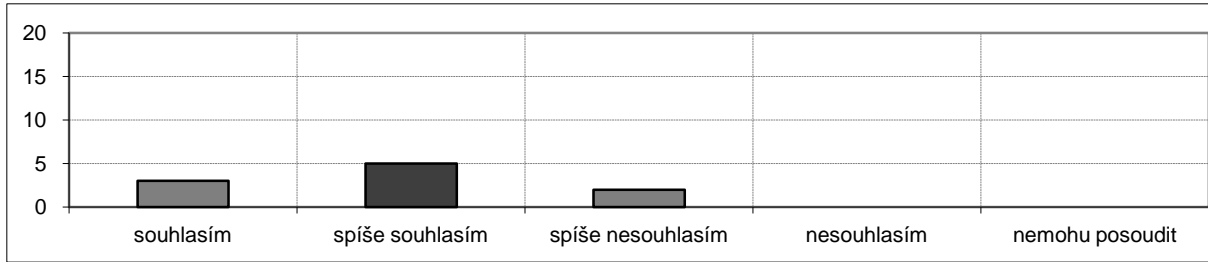
**Vyučující umožňoval během přednášek vznášet dotazy.**

1,4	souhlasím	spíše souhlasím	spíše nesouhlasím	nesouhlasím	nemohu posoudit
absolutně	6	4	0	0	0
relativně	60,0%	40,0%	0,0%	0,0%	0,0%

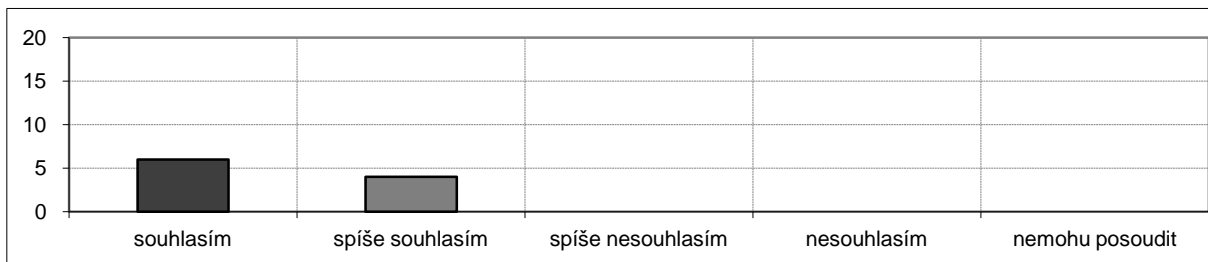
**Vyučující dokázal srozumitelně vyložit i složité problémy.**

1,6	souhlasím	spíše souhlasím	spíše nesouhlasím	nesouhlasím	nemohu posoudit
absolutně	4	6	0	0	0
relativně	40,0%	60,0%	0,0%	0,0%	0,0%

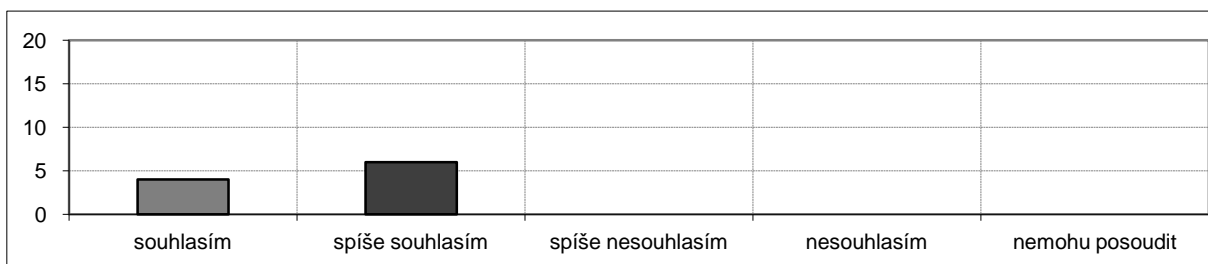
**Vyučující projevoval snahu o to, abychom přednášenou látku pochopili.**

1,3	souhlasím	spíše souhlasím	spíše nesouhlasím	nesouhlasím	nemohu posoudit
absolutně	7	3	0	0	0
relativně	70,0%	30,0%	0,0%	0,0%	0,0%

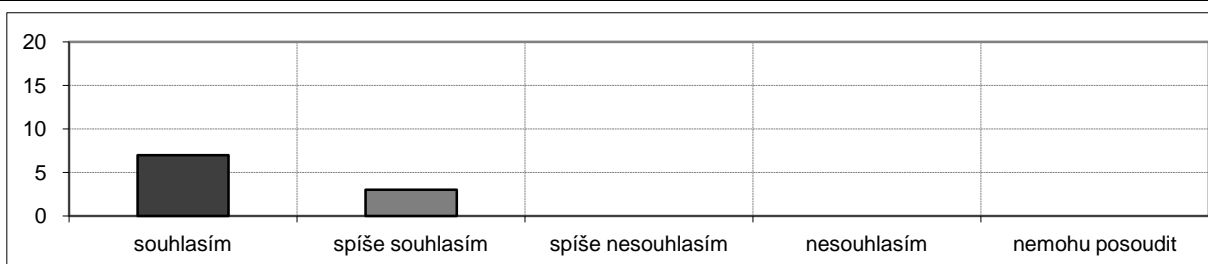

Vyučující poskytl v případě potřeby možnost konzultací.

1,6	souhlasím	spíše souhlasím	spíše nesouhlasím	nesouhlasím	nemohu posoudit
absolutně	6	1	2	0	1
relativně	60,0%	10,0%	20,0%	0,0%	10,0%

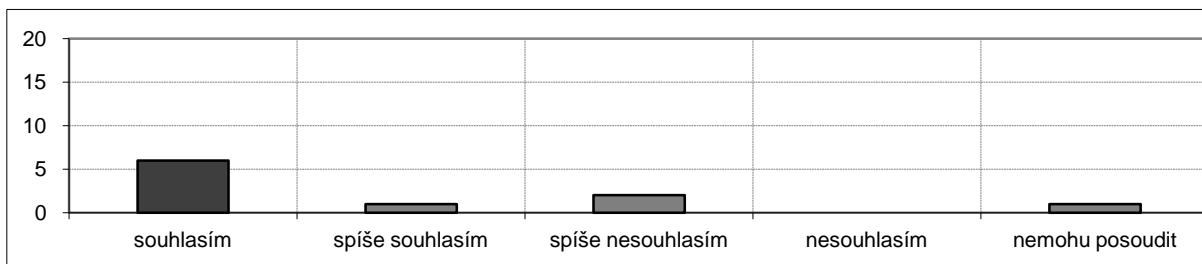
**Atmosféra panující při výuce příznivě napomáhala učení.**

2,0	souhlasím	spíše souhlasím	spíše nesouhlasím	nesouhlasím	nemohu posoudit
absolutně	2	5	2	0	1
relativně	20,0%	50,0%	20,0%	0,0%	10,0%

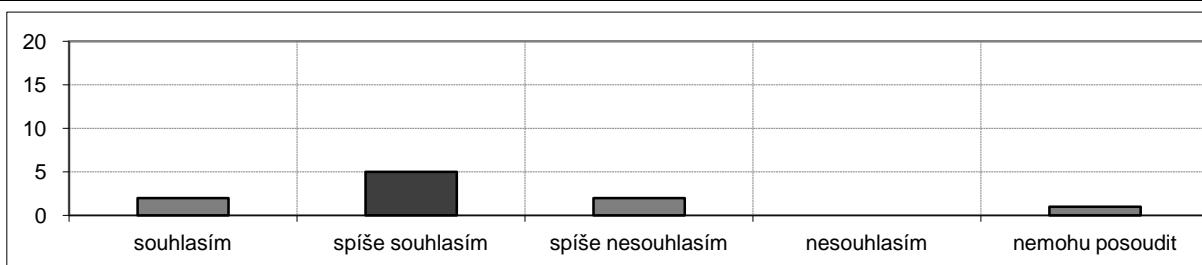
**Studijní materiály (doporučená literatura, prezentace, aj.) jsou dobře dostupné.**

1,6	souhlasím	spíše souhlasím	spíše nesouhlasím	nesouhlasím	nemohu posoudit
absolutně	4	6	0	0	0
relativně	40,0%	60,0%	0,0%	0,0%	0,0%

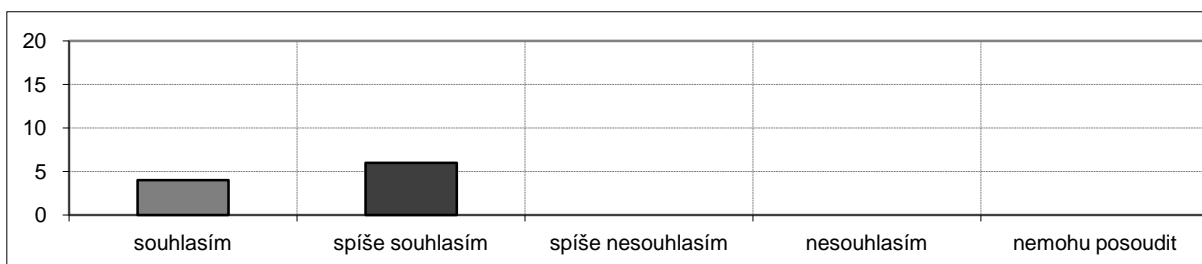
**Ze studijních materiálů a poznámek k tomuto předmětu je možno se dobře učit.**

1,7	souhlasím	spíše souhlasím	spíše nesouhlasím	nesouhlasím	nemohu posoudit
absolutně	3	7	0	0	0
relativně	30,0%	70,0%	0,0%	0,0%	0,0%

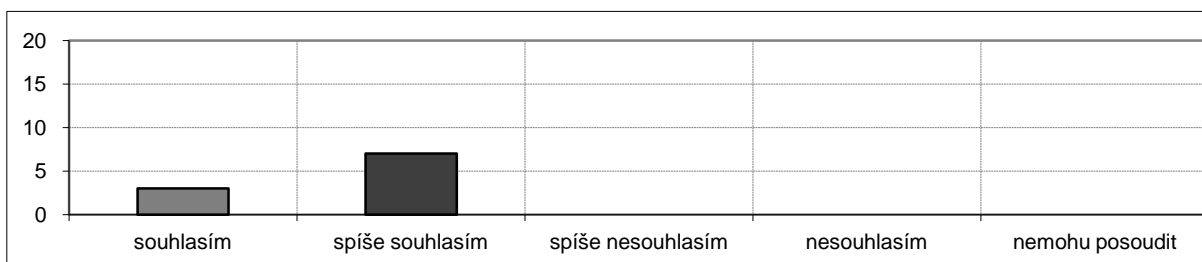

Informace, které jsem se v tomto předmětu dozvěděl, jsou pro mne přínosné.

1,5	souhlasím	spíše souhlasím	spíše nesouhlasím	nesouhlasím	nemohu posoudit
absolutně	5	5	0	0	0
relativně	50,0%	50,0%	0,0%	0,0%	0,0%

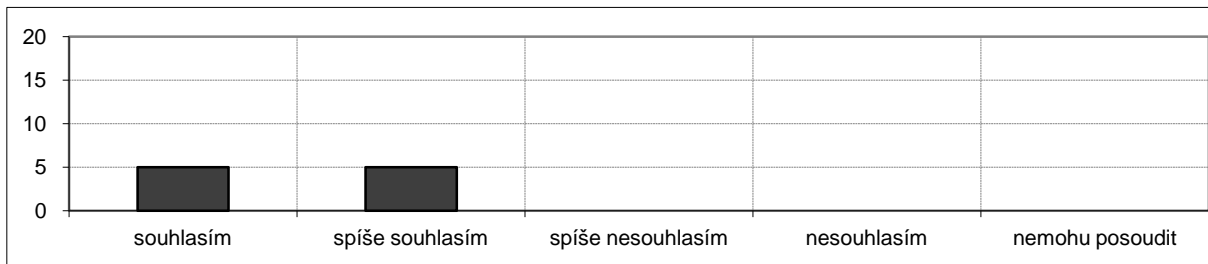

Učebna, ve které byl předmět vyučován, odpovídá potřebám výuky.

1,3	souhlasím	spíše souhlasím	spíše nesouhlasím	nesouhlasím	nemohu posoudit
absolutně	7	3	0	0	0
relativně	70,0%	30,0%	0,0%	0,0%	0,0%

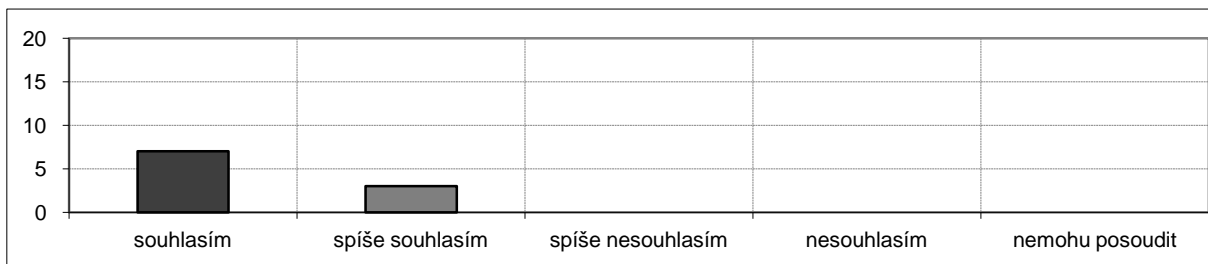

Ve srovnání s ostatními předměty tohoto ročníku byla kvalita výuky tohoto předmětu:

1,4	nadprůměrná	průměrná	podprůměrná	nemohu posoudit
absolutně	5	4	0	1
relativně	50,0%	40,0%	0,0%	10,0%

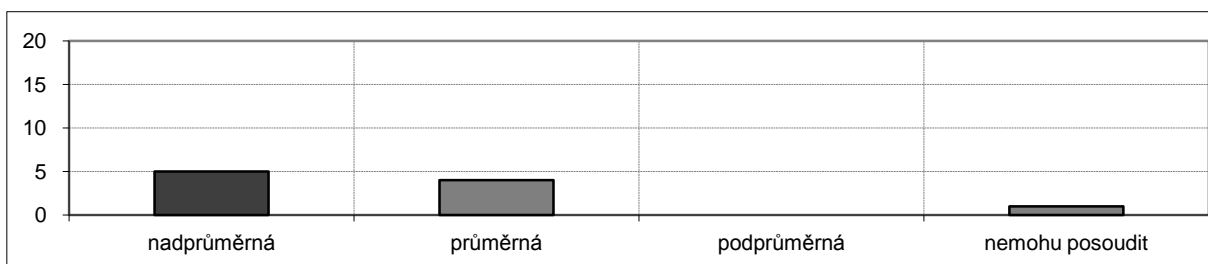

Ve srovnání s ostatními předměty tohoto ročníku byly nároky předmětu vzhledem k jeho kreditovému ohodnocení:

3,0	nízké	průměrné	značné	nemohu posoudit
absolutně	0	0	4	6
relativně	0,0%	0,0%	40,0%	60,0%

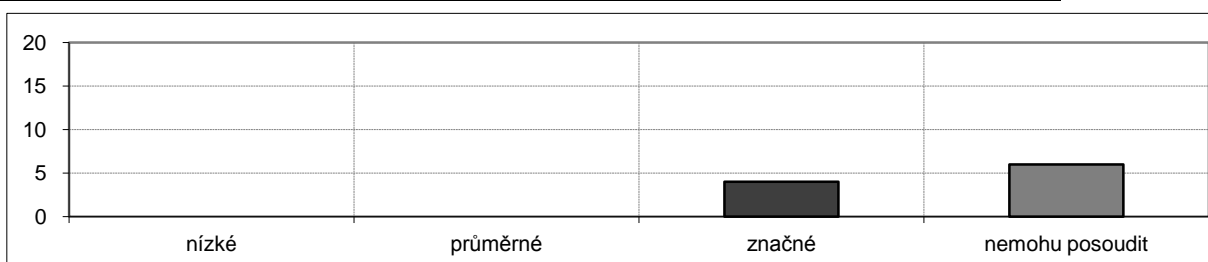

Didaktika biologie (MB180C17)

katedra: Katedra učitelství a didaktiky biologie

rozsah: 0/2 Z

kredity: 1

učebna: B4 (Vin. 7)

den: středa

čas začátku: 9:50

Na výuce přednášky se **podílelo** více vyučujících.

Výsledky ankety

počet zapsaných studentů 42, počet hodnotících studentů 10

podíl respondentů: 10/42, tj. 23,8 %

pohlaví	absolutně	relativně
muž	1	10,0%
žena	9	90,0%

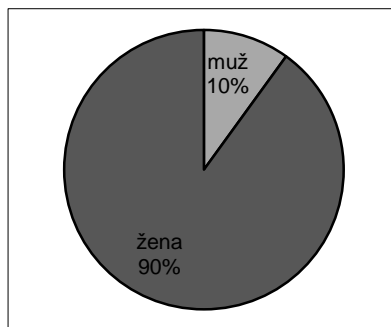

Má účast na přednáškách byla:

	absolutně	relativně
75-100%	10	100,0%
50-75%	0	0,0%
25-50%	0	0,0%
0-25%	0	0,0%

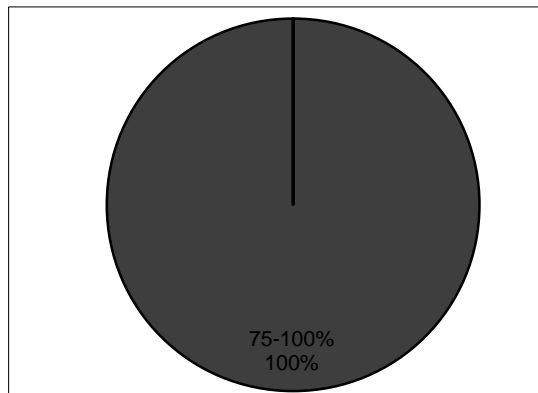

Ročník mého studia je:

	absolutně	relativně
3. Bc.	8	80,0%
1. Mgr.	2	20,0%

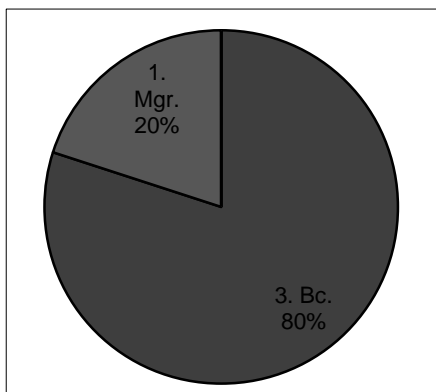

Vyučující dokázal udržet moji pozornost po celou dobu výuky.

2,1	souhlasím	spíše souhlasím	spíše nesouhlasím	nesouhlasím	nemohu posoudit
absolutně	2	6	1	1	0
relativně	20,0%	60,0%	10,0%	10,0%	0,0%

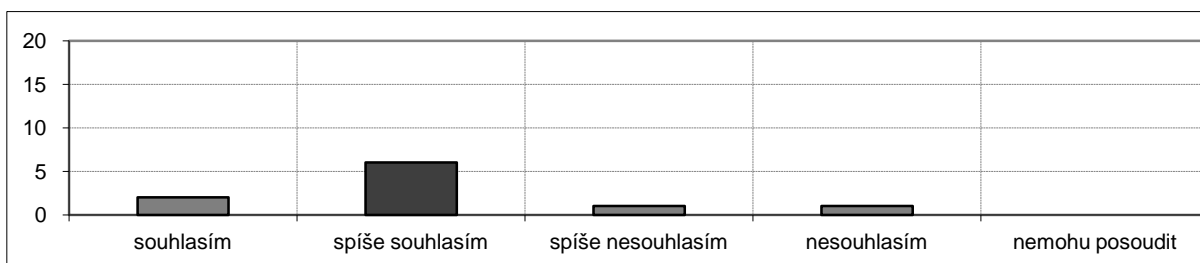

Vyučující přednášel tak, že jsem si byl schopen bez obtíží dělat poznámky.

1,6	souhlasím	spíše souhlasím	spíše nesouhlasím	nesouhlasím	nemohu posoudit
absolutně	5	4	1	0	0
relativně	50,0%	40,0%	10,0%	0,0%	0,0%

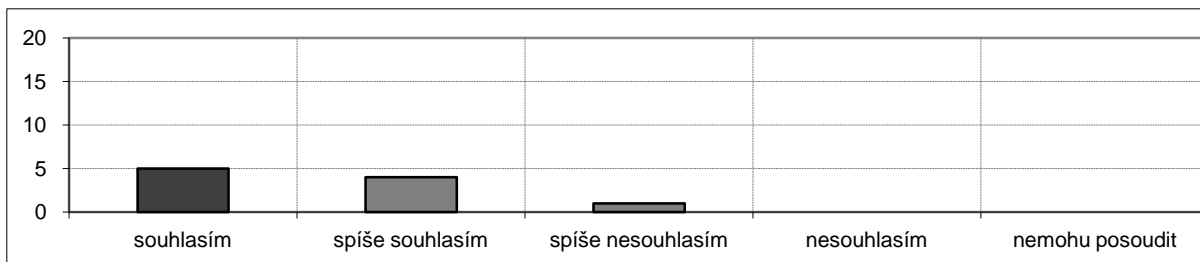
**Vyučující umožňoval během přednášek vznášet dotazy.**

1,0	souhlasím	spíše souhlasím	spíše nesouhlasím	nesouhlasím	nemohu posoudit
absolutně	10	0	0	0	0
relativně	100,0%	0,0%	0,0%	0,0%	0,0%

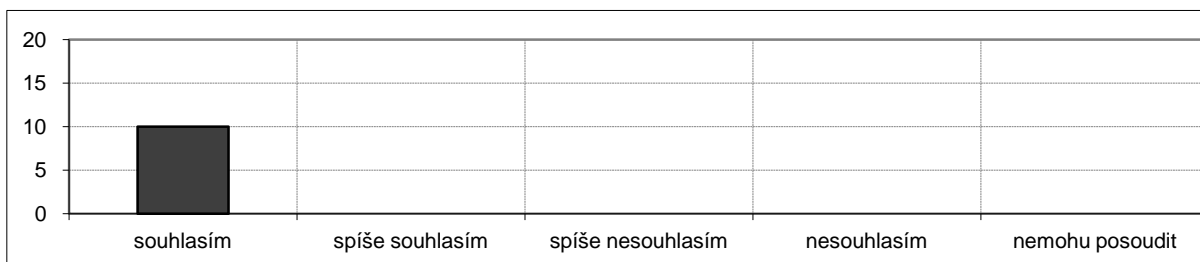
**Vyučující dokázal srozumitelně vyložit i složité problémy.**

1,7	souhlasím	spíše souhlasím	spíše nesouhlasím	nesouhlasím	nemohu posoudit
absolutně	3	7	0	0	0
relativně	30,0%	70,0%	0,0%	0,0%	0,0%

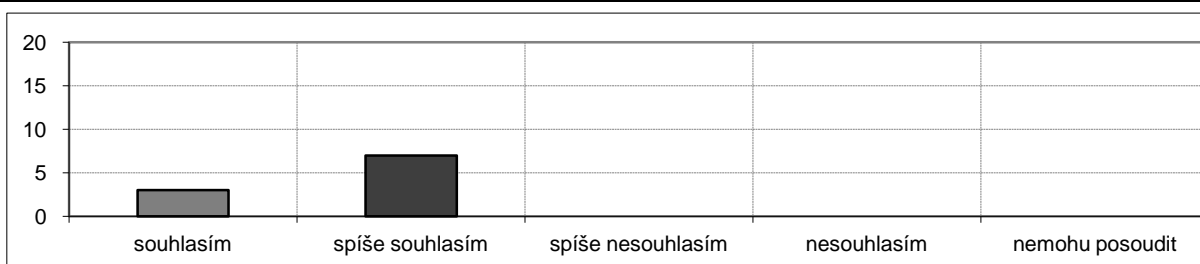
**Vyučující projevoval snahu o to, abychom přednášenou látku pochopili.**

1,7	souhlasím	spíše souhlasím	spíše nesouhlasím	nesouhlasím	nemohu posoudit
absolutně	4	5	1	0	0
relativně	40,0%	50,0%	10,0%	0,0%	0,0%

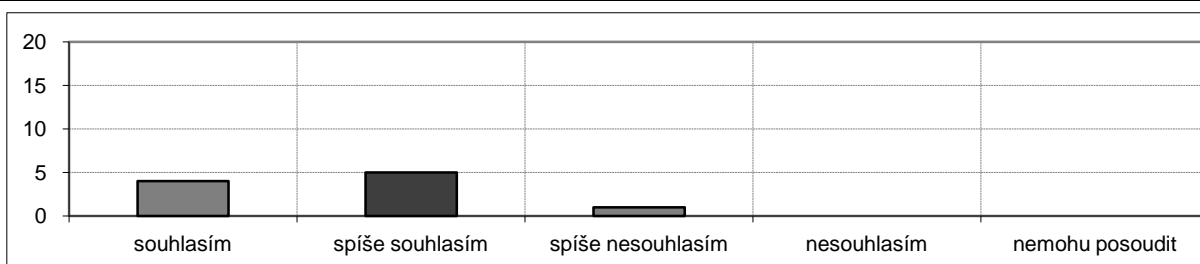

Vyučující poskytl v případě potřeby možnost konzultací.

1,6	souhlasím	spíše souhlasím	spíše nesouhlasím	nesouhlasím	nemohu posoudit
absolutně	4	6	0	0	0
relativně	40,0%	60,0%	0,0%	0,0%	0,0%

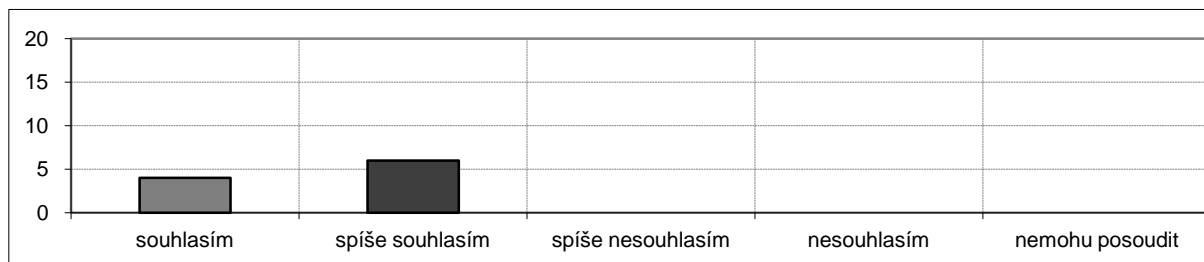
**Atmosféra panující při výuce příznivě napomáhala učení.**

2,1	souhlasím	spíše souhlasím	spíše nesouhlasím	nesouhlasím	nemohu posoudit
absolutně	1	6	2	0	1
relativně	10,0%	60,0%	20,0%	0,0%	10,0%

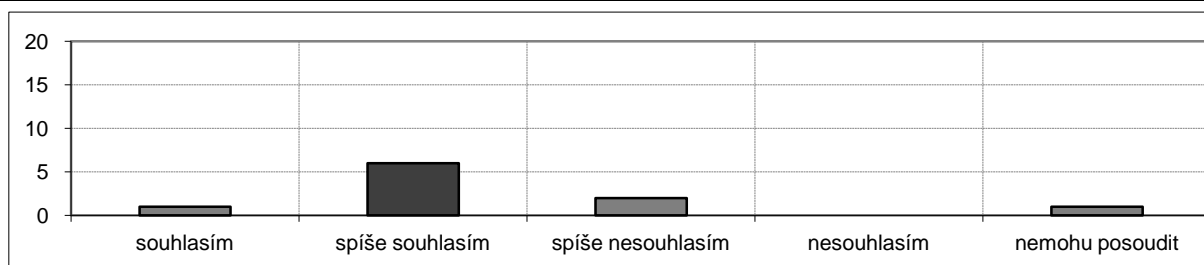
**Studijní materiály (doporučená literatura, prezentace, aj.) jsou dobře dostupné.**

2,6	souhlasím	spíše souhlasím	spíše nesouhlasím	nesouhlasím	nemohu posoudit
absolutně	1	2	3	1	3
relativně	10,0%	20,0%	30,0%	10,0%	30,0%

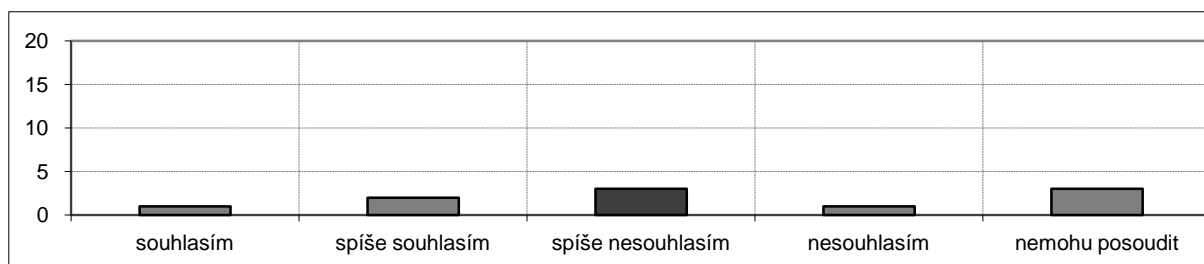
**Ze studijních materiálů a poznámek k tomuto předmětu je možno se dobře učit.**

2,3	souhlasím	spíše souhlasím	spíše nesouhlasím	nesouhlasím	nemohu posoudit
absolutně	2	3	2	1	2
relativně	20,0%	30,0%	20,0%	10,0%	20,0%

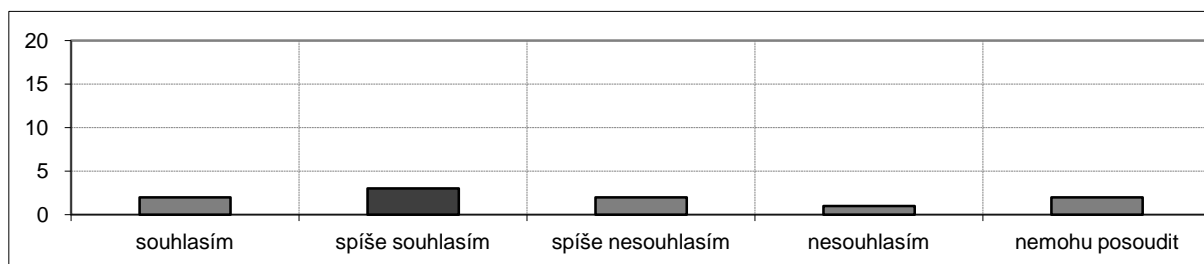

Informace, které jsem se v tomto předmětu dozvěděl, jsou pro mne přínosné.

2,3	souhlasím	spíše souhlasím	spíše nesouhlasím	nesouhlasím	nemohu posoudit
absolutně	2	5	1	2	0
relativně	20,0%	50,0%	10,0%	20,0%	0,0%

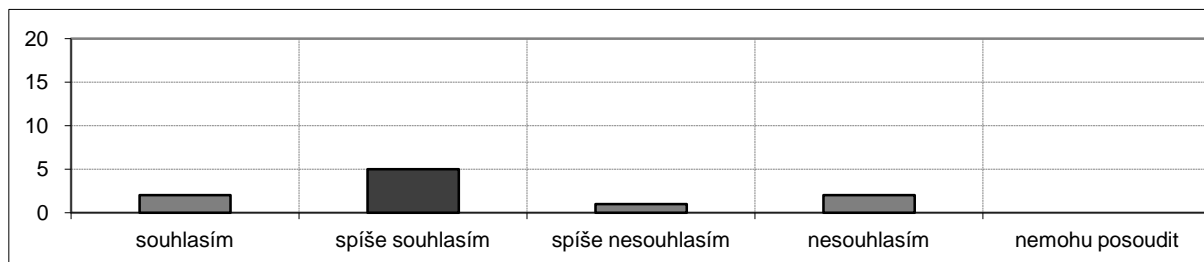
**Učebna, ve které byl předmět vyučován, odpovídá potřebám výuky.**

1,7	souhlasím	spíše souhlasím	spíše nesouhlasím	nesouhlasím	nemohu posoudit
absolutně	4	5	1	0	0
relativně	40,0%	50,0%	10,0%	0,0%	0,0%

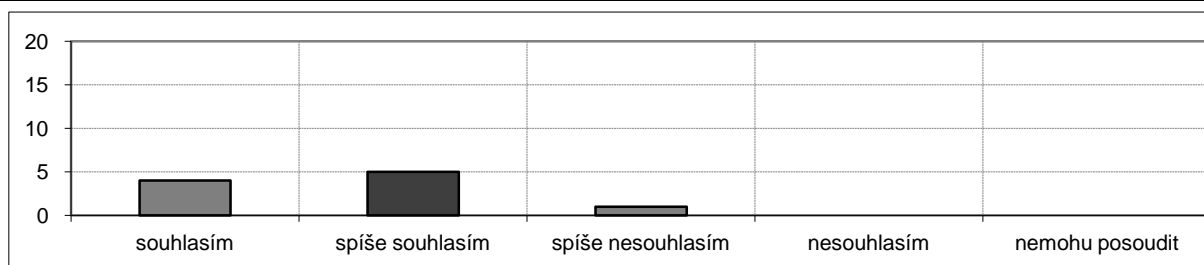
**Ve srovnání s ostatními předměty tohoto ročníku byla kvalita výuky tohoto předmětu:**

2,1	nadprůměrná	průměrná	podprůměrná	nemohu posoudit
absolutně	0	6	1	3
relativně	0,0%	60,0%	10,0%	30,0%

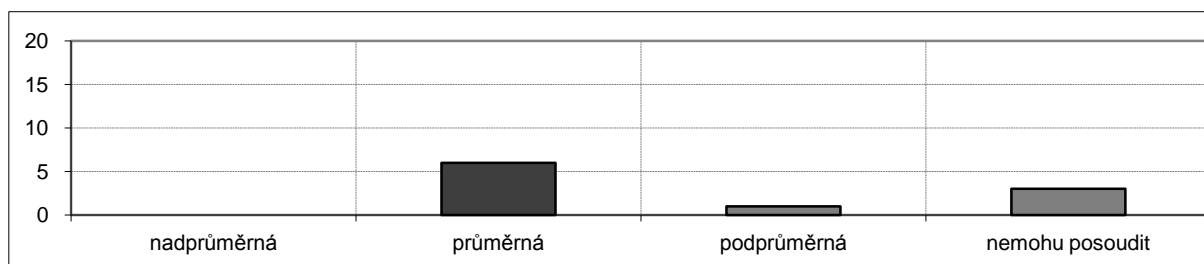
**Ve srovnání s ostatními předměty tohoto ročníku byly nároky předmětu vzhledem k jeho kreditovému ohodnocení:**

2,9	nízké	průměrné	značné	nemohu posoudit
absolutně	0	1	6	3
relativně	0,0%	10,0%	60,0%	30,0%

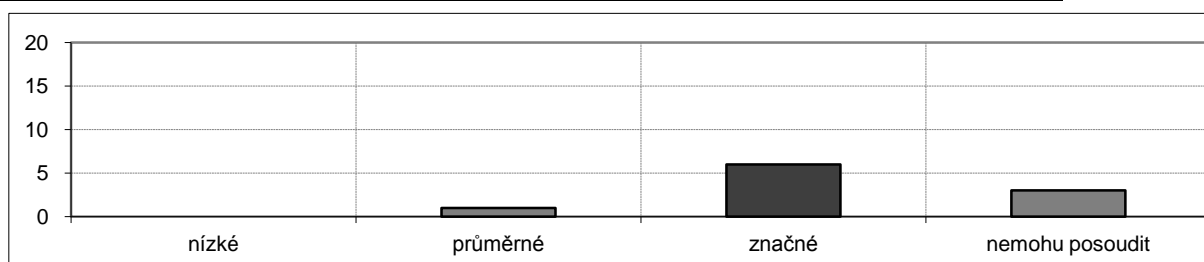

Didaktika organické chemie (MC280P06)

katedra: Katedra učitelství a didaktiky chemie

rozsah: 2/2 Z+Zk

kredity: 3

učebna: A3 (Alb. 3)

den: pondělí

čas začátku: 9:00

Na výuce přednášky se **podílelo** více vyučujících.

Výsledky ankety

počet zapsaných studentů 22, počet hodnotících studentů 15

podíl respondentů: 15/22, tj. 68,2 %

pohlaví	absolutně	relativně
muž	2	13,3%
žena	13	86,7%

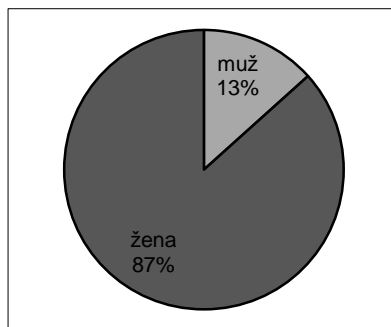

Má účast na přednáškách byla:

	absolutně	relativně
75-100%	15	100,0%
50-75%	0	0,0%
25-50%	0	0,0%
0-25%	0	0,0%

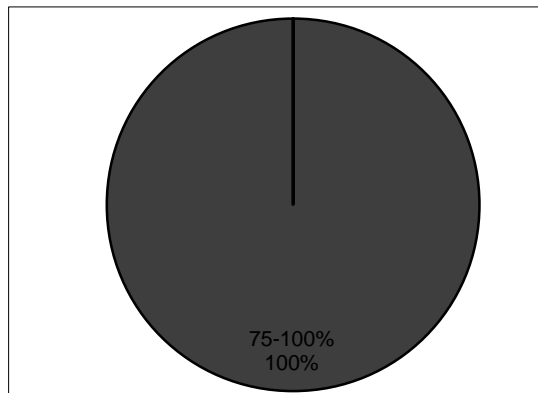

Ročník mého studia je:

	absolutně	relativně
3. Bc.	2	13,3%
1. Mgr.	12	80,0%
neodpověděl	1	6,7%

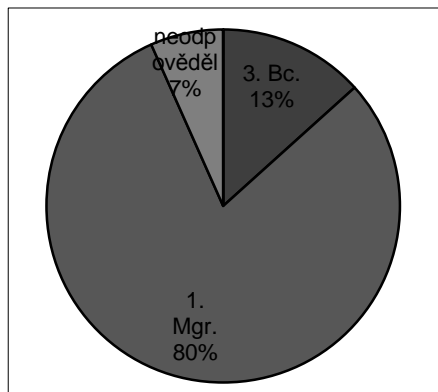

Vyučující dokázal udržet moji pozornost po celou dobu výuky.

2,6	souhlasím	spíše souhlasím	spíše nesouhlasím	nesouhlasím	nemohu posoudit
absolutně	3	3	6	3	0
relativně	20,0%	20,0%	40,0%	20,0%	0,0%

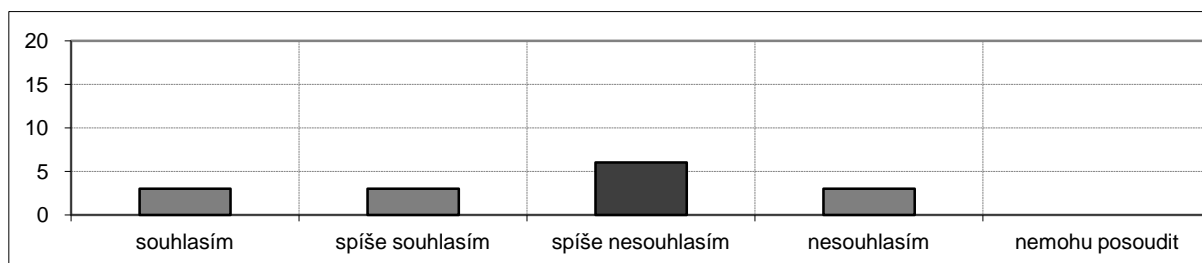

Vyučující přednášel tak, že jsem si byl schopen bez obtíží dělat poznámky.

1,9	souhlasím	spíše souhlasím	spíše nesouhlasím	nesouhlasím	nemohu posoudit
absolutně	6	6	2	1	0
relativně	40,0%	40,0%	13,3%	6,7%	0,0%

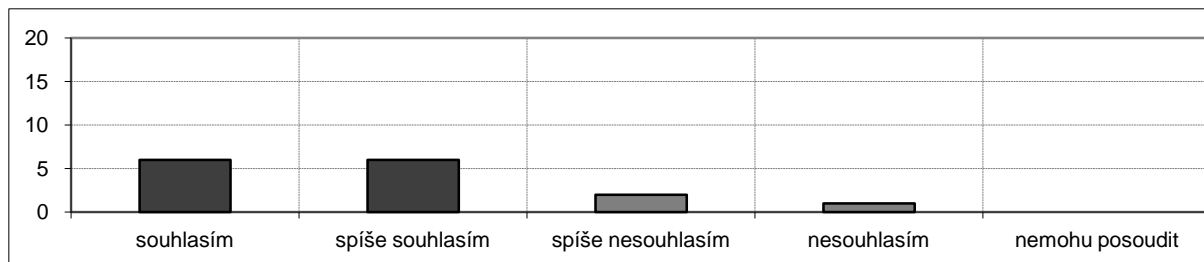
**Vyučující umožňoval během přednášek vznášet dotazy.**

1,1	souhlasím	spíše souhlasím	spíše nesouhlasím	nesouhlasím	nemohu posoudit
absolutně	14	1	0	0	0
relativně	93,3%	6,7%	0,0%	0,0%	0,0%

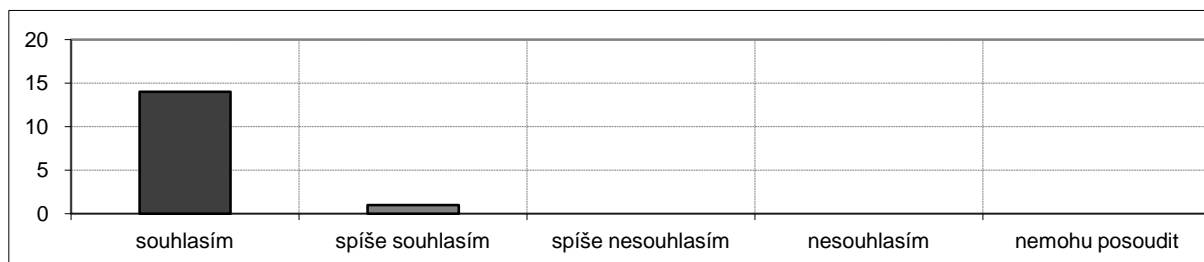
**Vyučující dokázal srozumitelně vyložit i složité problémy.**

2,2	souhlasím	spíše souhlasím	spíše nesouhlasím	nesouhlasím	nemohu posoudit
absolutně	2	9	3	1	0
relativně	13,3%	60,0%	20,0%	6,7%	0,0%

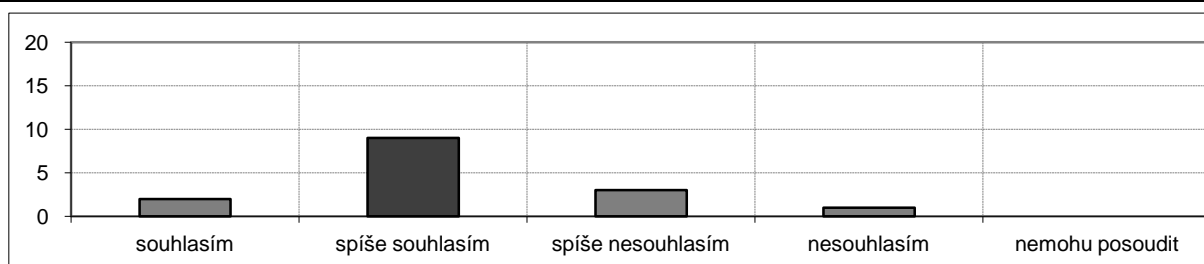
**Vyučující projevoval snahu o to, abychom přednášenou látku pochopili.**

1,8	souhlasím	spíše souhlasím	spíše nesouhlasím	nesouhlasím	nemohu posoudit
absolutně	5	9	0	1	0
relativně	33,3%	60,0%	0,0%	6,7%	0,0%

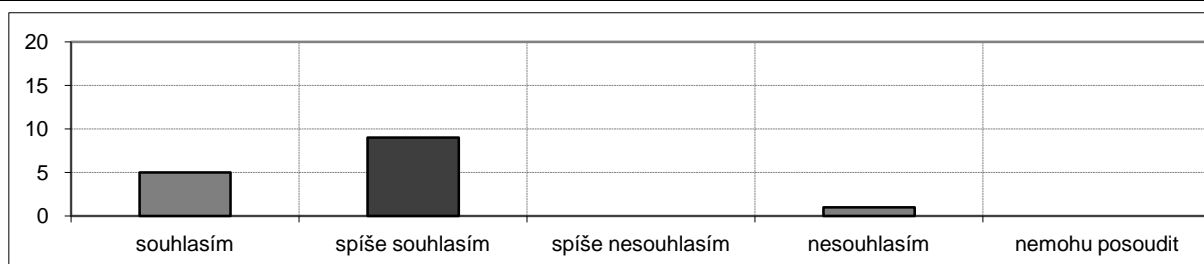

Vyučující poskytl v případě potřeby možnost konzultací.

2,0	souhlasím	spíše souhlasím	spíše nesouhlasím	nesouhlasím	nemohu posoudit
absolutně	4	2	2	1	6
relativně	26,7%	13,3%	13,3%	6,7%	40,0%

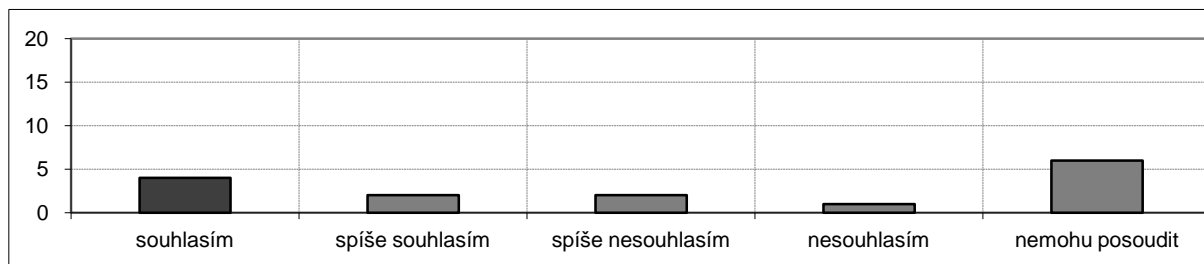
**Atmosféra panující při výuce příznivě napomáhala učení.**

2,3	souhlasím	spíše souhlasím	spíše nesouhlasím	nesouhlasím	nemohu posoudit
absolutně	2	7	4	1	1
relativně	13,3%	46,7%	26,7%	6,7%	6,7%

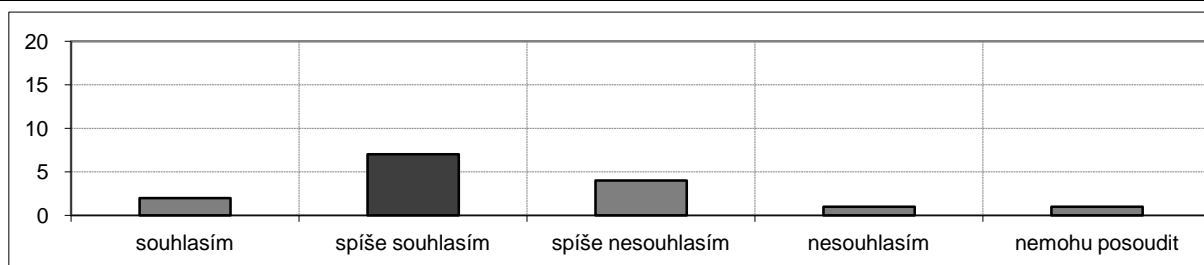
**Studijní materiály (doporučená literatura, prezentace, aj.) jsou dobře dostupné.**

2,9	souhlasím	spíše souhlasím	spíše nesouhlasím	nesouhlasím	nemohu posoudit
absolutně	1	3	3	4	4
relativně	6,7%	20,0%	20,0%	26,7%	26,7%

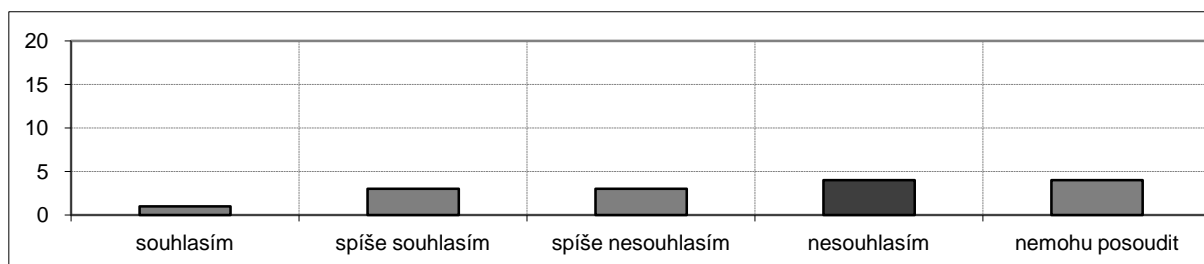
**Ze studijních materiálů a poznámek k tomuto předmětu je možno se dobře učit.**

2,9	souhlasím	spíše souhlasím	spíše nesouhlasím	nesouhlasím	nemohu posoudit
absolutně	2	2	6	4	1
relativně	13,3%	13,3%	40,0%	26,7%	6,7%

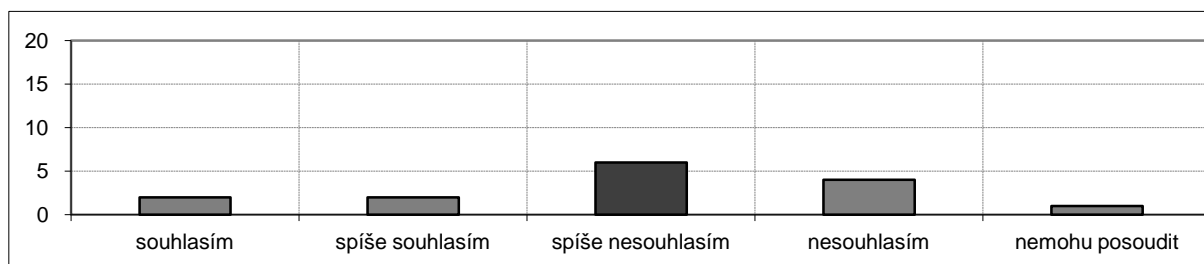

Informace, které jsem se v tomto předmětu dozvěděl, jsou pro mne přínosné.

2,6	souhlasím	spíše souhlasím	spíše nesouhlasím	nesouhlasím	nemohu posoudit
absolutně	2	5	5	3	0
relativně	13,3%	33,3%	33,3%	20,0%	0,0%

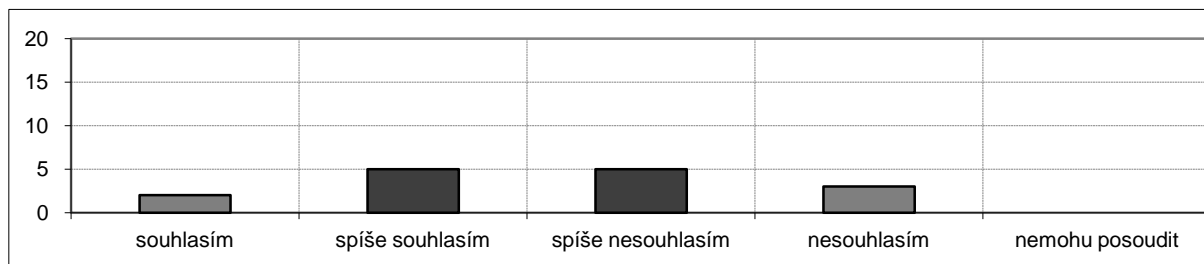
**Učebna, ve které byl předmět vyučován, odpovídá potřebám výuky.**

1,2	souhlasím	spíše souhlasím	spíše nesouhlasím	nesouhlasím	nemohu posoudit
absolutně	12	3	0	0	0
relativně	80,0%	20,0%	0,0%	0,0%	0,0%

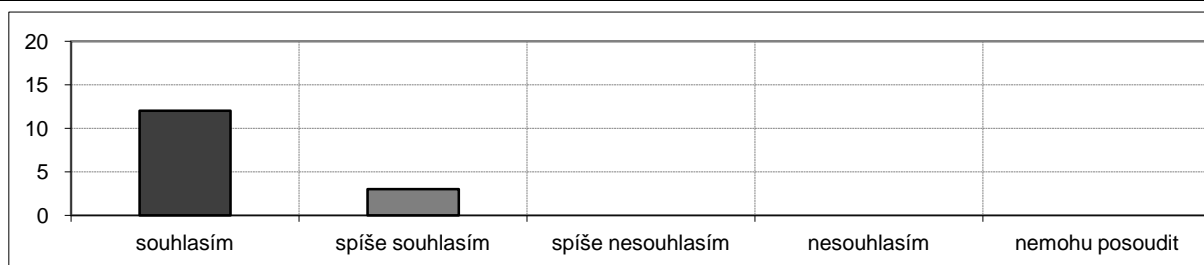
**Ve srovnání s ostatními předměty tohoto ročníku byla kvalita výuky tohoto předmětu:**

2,3	nadprůměrná	průměrná	podprůměrná	nemohu posoudit
absolutně	0	10	5	0
relativně	0,0%	66,7%	33,3%	0,0%

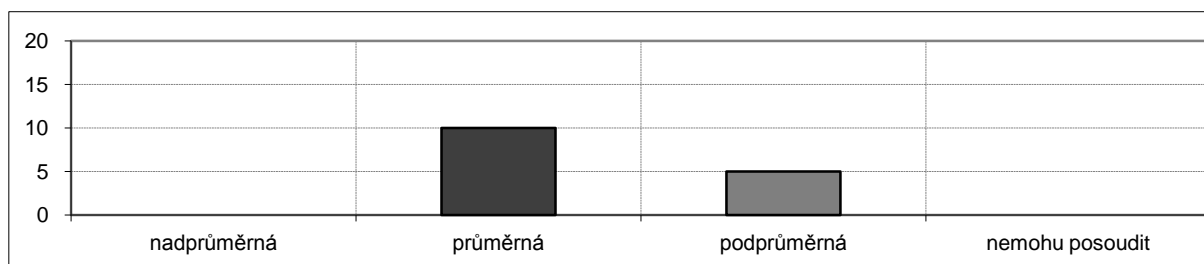
**Ve srovnání s ostatními předměty tohoto ročníku byly nároky předmětu vzhledem k jeho kreditovému ohodnocení:**

2,1	nízké	průměrné	značné	nemohu posoudit
absolutně	1	6	2	6
relativně	6,7%	40,0%	13,3%	40,0%

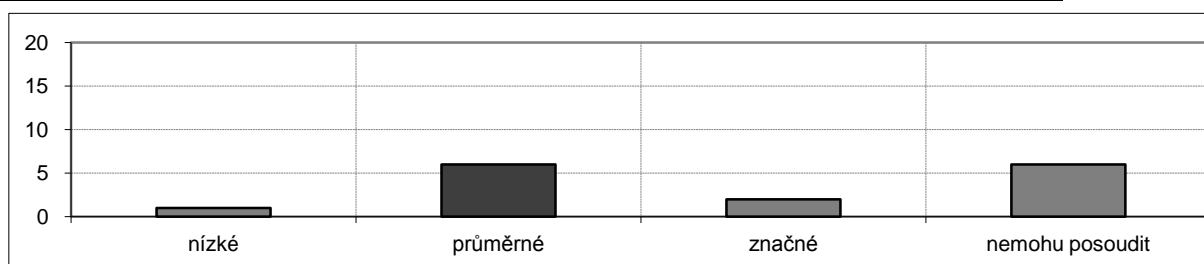

Ekonomická geografie (MZ340P02Z)

katedra: Katedra sociální geografie a regionálního rozvoje

rozsah: 4/0 Zk

kredity: 8

učebna: VG (Alb. 6)

den: středa

čas začátku: 13:50

Na výuce přednášky se **nepodílelo** více vyučujících.

Výsledky ankety

počet zapsaných studentů 125, počet hodnotících studentů 56

podíl respondentů: 56/125, tj. 44,8 %

pohlaví	absolutně	relativně
muž	33	58,9%
žena	23	41,1%

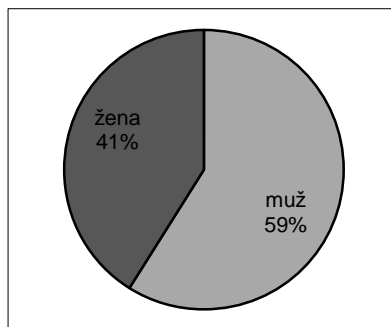

Má účast na přednáškách byla:

	absolutně	relativně
75-100%	49	87,5%
50-75%	5	8,9%
25-50%	1	1,8%
0-25%	1	1,8%

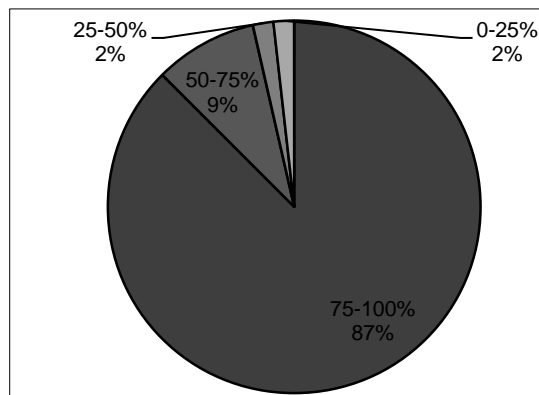

Ročník mého studia je:

	absolutně	relativně
1. Bc.	56	100,0%

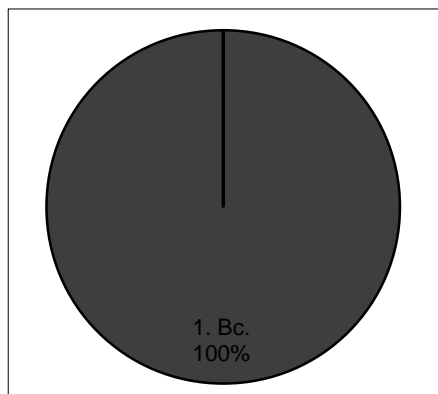

Vyučující dokázal udržet moji pozornost po celou dobu výuky.

1,6	souhlasím	spíše souhlasím	spíše nesouhlasím	nesouhlasím	nemohu posoudit
absolutně	25	28	2	1	0
relativně	44,6%	50,0%	3,6%	1,8%	0,0%

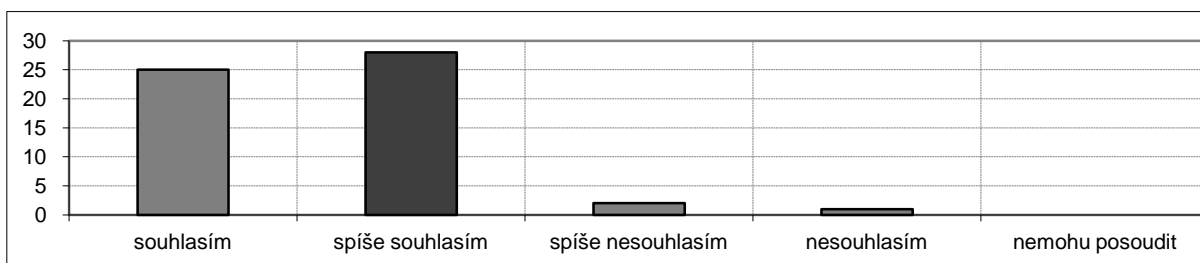

Vyučující přednášel tak, že jsem si byl schopen bez obtíží dělat poznámky.

1,6	souhlasím	spíše souhlasím	spíše nesouhlasím	nesouhlasím	nemohu posoudit
absolutně	26	24	5	0	1
relativně	46,4%	42,9%	8,9%	0,0%	1,8%

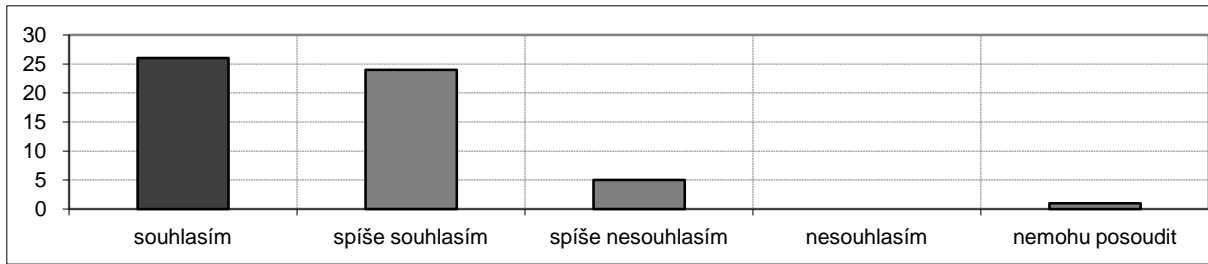

Vyučující umožňoval během přednášek vznášet dotazy.

1,0	souhlasím	spíše souhlasím	spíše nesouhlasím	nesouhlasím	nemohu posoudit
absolutně	56	0	0	0	0
relativně	100,0%	0,0%	0,0%	0,0%	0,0%

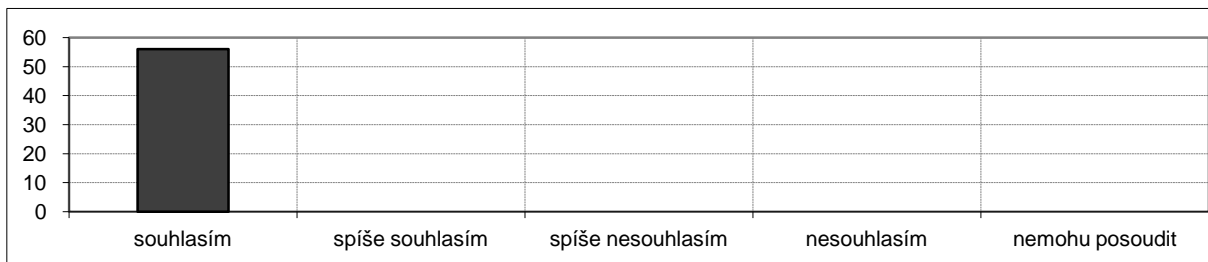

Vyučující dokázal srozumitelně vyložit i složité problémy.

1,3	souhlasím	spíše souhlasím	spíše nesouhlasím	nesouhlasím	nemohu posoudit
absolutně	38	17	0	0	1
relativně	67,9%	30,4%	0,0%	0,0%	1,8%

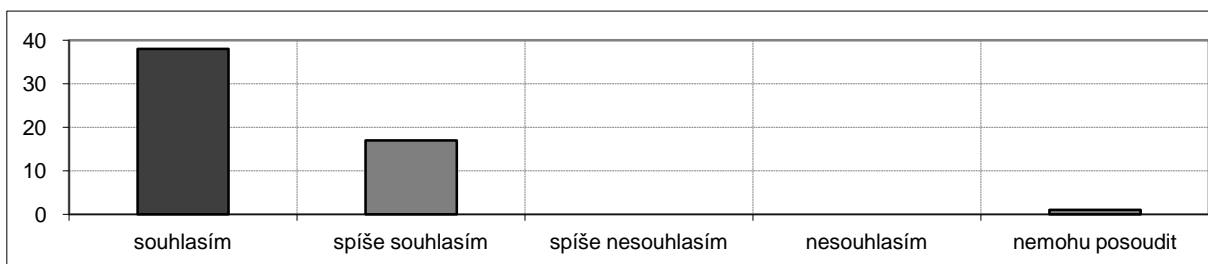

Vyučující projevoval snahu o to, abychom přednášenou látku pochopili.

1,1	souhlasím	spíše souhlasím	spíše nesouhlasím	nesouhlasím	nemohu posoudit
absolutně	50	6	0	0	0
relativně	89,3%	10,7%	0,0%	0,0%	0,0%

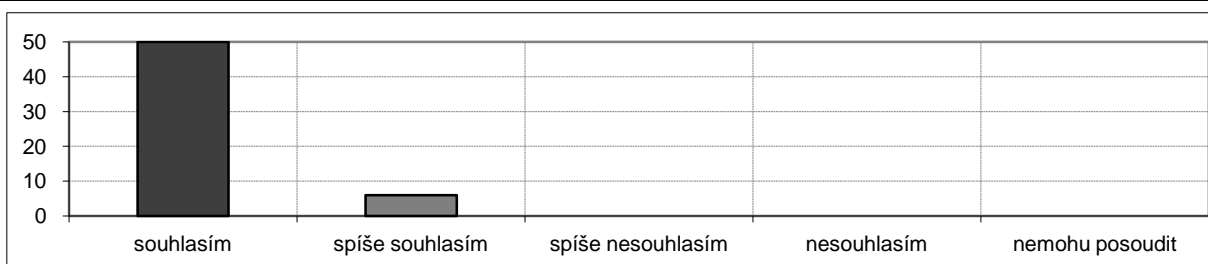

Vyučující poskytl v případě potřeby možnost konzultací.

1,3	souhlasím	spíše souhlasím	spíše nesouhlasím	nesouhlasím	nemohu posoudit
absolutně	34	12	1	0	9
relativně	60,7%	21,4%	1,8%	0,0%	16,1%

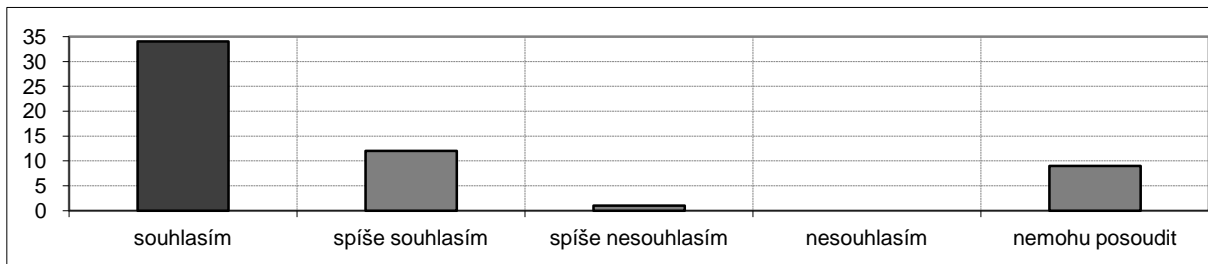

Atmosféra panující při výuce příznivě napomáhala učení.

1,7	souhlasím	spíše souhlasím	spíše nesouhlasím	nesouhlasím	nemohu posoudit
absolutně	18	34	2	0	2
relativně	32,1%	60,7%	3,6%	0,0%	3,6%

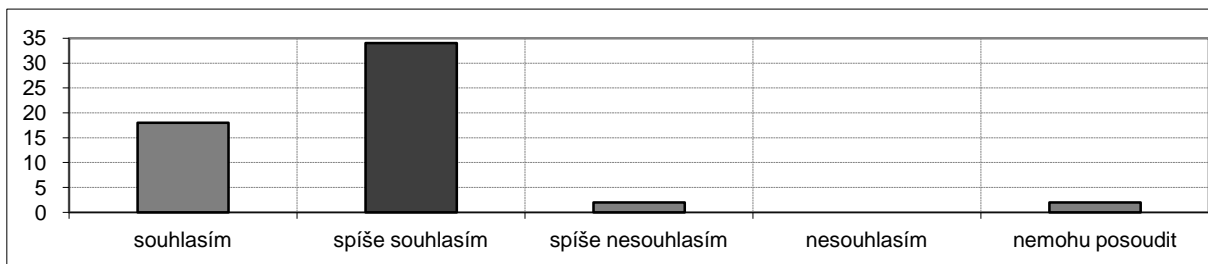

Studijní materiály (doporučená literatura, prezentace, aj.) jsou dobře dostupné.

1,6	souhlasím	spíše souhlasím	spíše nesouhlasím	nesouhlasím	nemohu posoudit
absolutně	28	22	5	1	0
relativně	50,0%	39,3%	8,9%	1,8%	0,0%

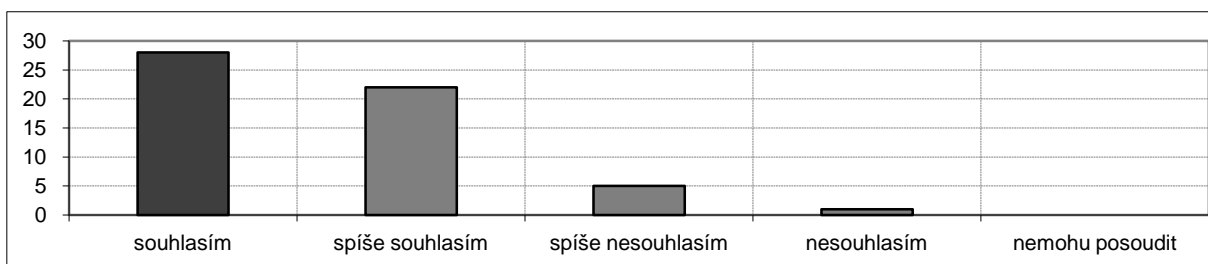

Ze studijních materiálů a poznámek k tomuto předmětu je možno se dobře učit.

1,8	souhlasím	spíše souhlasím	spíše nesouhlasím	nesouhlasím	nemohu posoudit
absolutně	20	27	6	1	2
relativně	35,7%	48,2%	10,7%	1,8%	3,6%

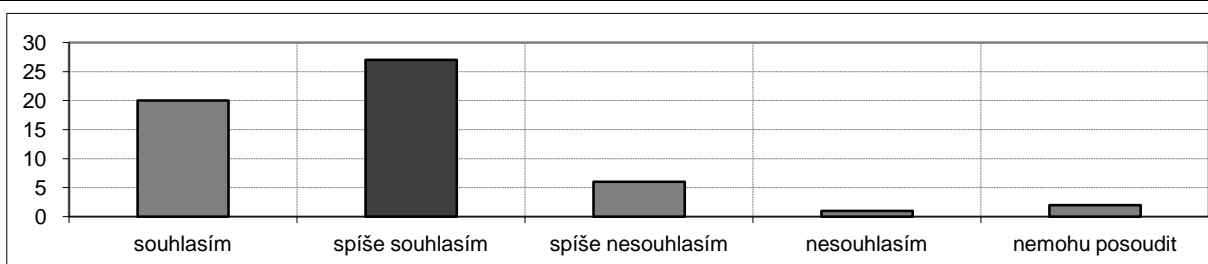

Informace, které jsem se v tomto předmětu dozvěděl, jsou pro mne přínosné.

1,4	souhlasím	spíše souhlasím	spíše nesouhlasím	nesouhlasím	nemohu posoudit
absolutně	33	18	3	0	2
relativně	58,9%	32,1%	5,4%	0,0%	3,6%

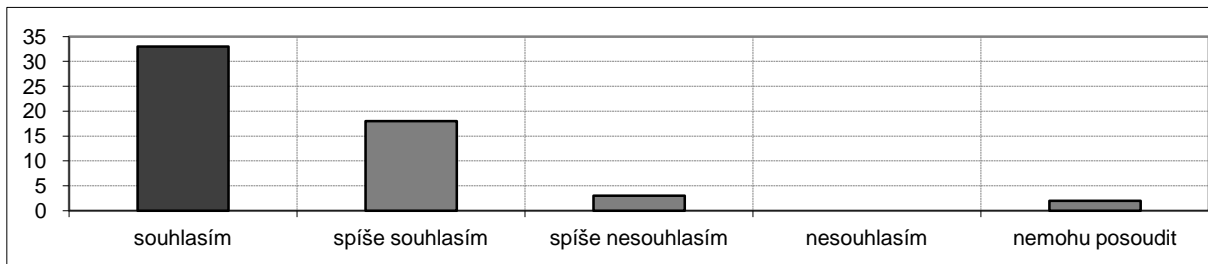

Učebna, ve které byl předmět vyučován, odpovídá potřebám výuky.

1,4	souhlasím	spíše souhlasím	spíše nesouhlasím	nesouhlasím	nemohu posoudit
absolutně	36	16	3	1	0
relativně	64,3%	28,6%	5,4%	1,8%	0,0%

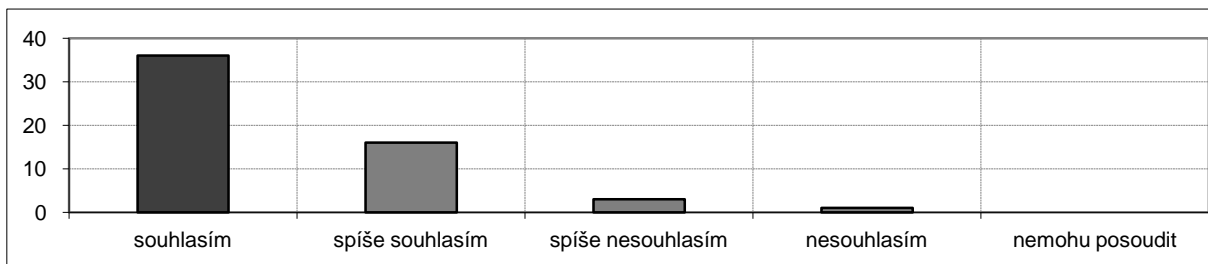

Ve srovnání s ostatními předměty tohoto ročníku byla kvalita výuky tohoto předmětu:

1,2	nadprůměrná	průměrná	podprůměrná	nemohu posoudit
absolutně	44	11	0	1
relativně	78,6%	19,6%	0,0%	1,8%

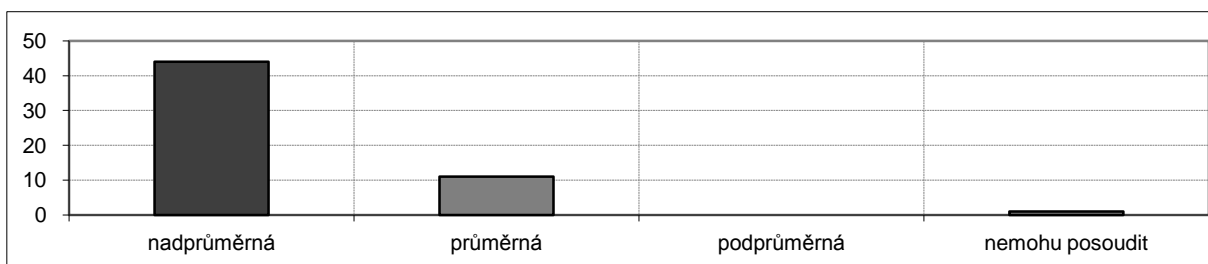

Ve srovnání s ostatními předměty tohoto ročníku byly nároky předmětu vzhledem k jeho kreditovému ohodnocení:

2,2	nízké	průměrné	značné	nemohu posoudit
absolutně	0	26	7	23
relativně	0,0%	46,4%	12,5%	41,1%

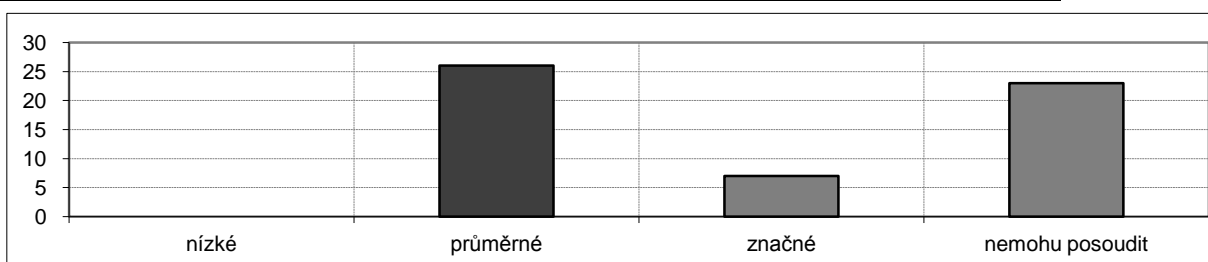

Exogenní dynamika Země (MG421P01G)

katedra: Ústav geologie a paleontologie

rozsah: 3/0 Zk
kredity: 5

učebna: VG (Alb. 6)
den: úterý
čas začátku: 11:30

Na výuce přednášky se **nepodílelo** více vyučujících.

Výsledky ankety

počet zapsaných studentů 184, počet hodnotících studentů 51

podíl respondentů: 51/184, tj. 27,7 %

pohlaví	absolutně	relativně
muž	18	35,3%
žena	33	64,7%

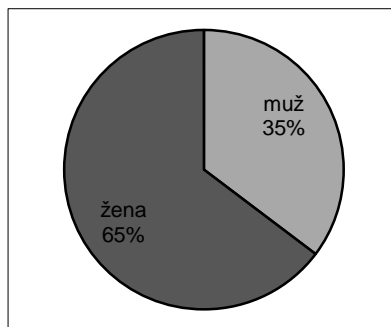

Má účast na přednáškách byla:

	absolutně	relativně
75-100%	45	88,2%
50-75%	4	7,8%
25-50%	2	3,9%
0-25%	0	0,0%

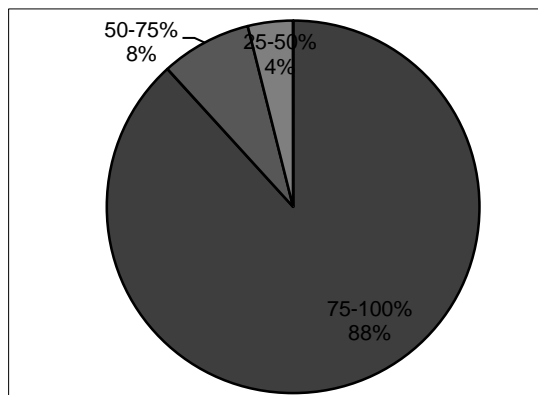

Ročník mého studia je:

	absolutně	relativně
1. Bc.	48	94,1%
2. Bc.	3	5,9%

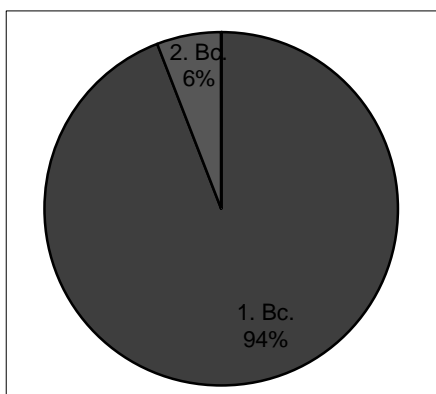

Vyučující dokázal udržet moji pozornost po celou dobu výuky.

2,0	souhlasím	spíše souhlasím	spíše nesouhlasím	nesouhlasím	nemohu posoudit
absolutně	12	26	12	1	0
relativně	23,5%	51,0%	23,5%	2,0%	0,0%

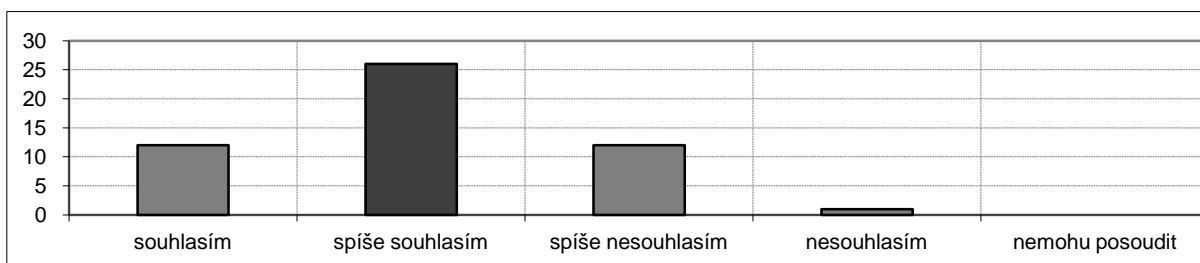

Vyučující přednášel tak, že jsem si byl schopen bez obtíží dělat poznámky.

2,4	souhlasím	spíše souhlasím	spíše nesouhlasím	nesouhlasím	nemohu posoudit
absolutně	7	21	19	4	0
relativně	13,7%	41,2%	37,3%	7,8%	0,0%

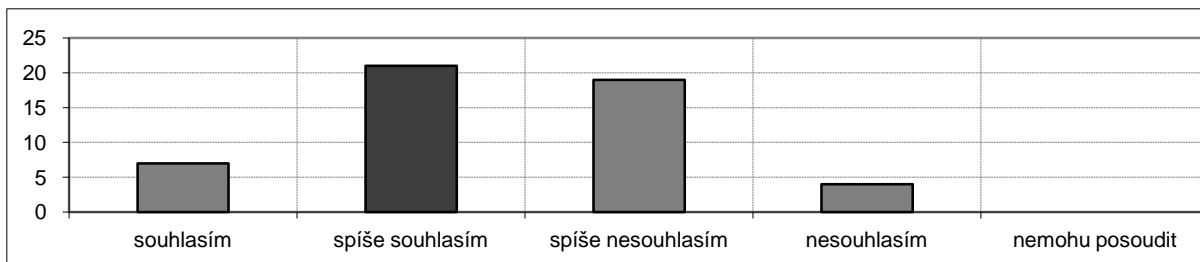
**Vyučující umožňoval během přednášek vznášet dotazy.**

1,5	souhlasím	spíše souhlasím	spíše nesouhlasím	nesouhlasím	nemohu posoudit
absolutně	33	13	5	0	0
relativně	64,7%	25,5%	9,8%	0,0%	0,0%

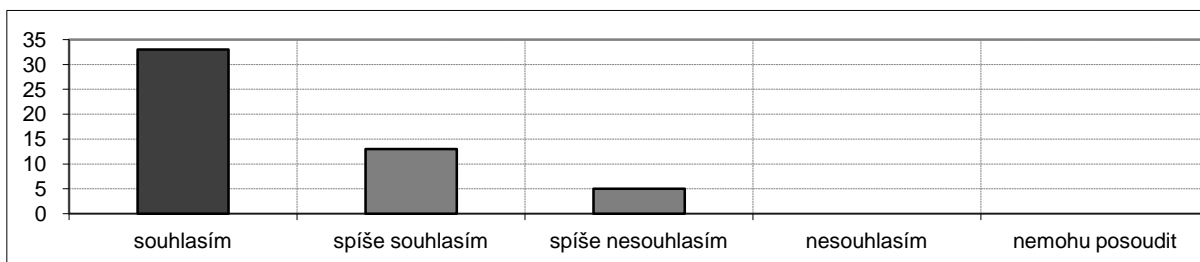
**Vyučující dokázal srozumitelně vyložit i složité problémy.**

2,1	souhlasím	spíše souhlasím	spíše nesouhlasím	nesouhlasím	nemohu posoudit
absolutně	12	26	9	4	0
relativně	23,5%	51,0%	17,6%	7,8%	0,0%

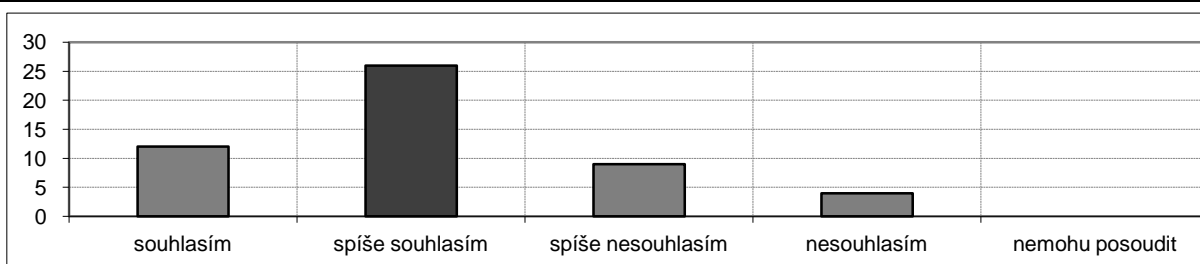
**Vyučující projevoval snahu o to, abychom přednášenou látku pochopili.**

1,8	souhlasím	spíše souhlasím	spíše nesouhlasím	nesouhlasím	nemohu posoudit
absolutně	20	21	7	1	2
relativně	39,2%	41,2%	13,7%	2,0%	3,9%

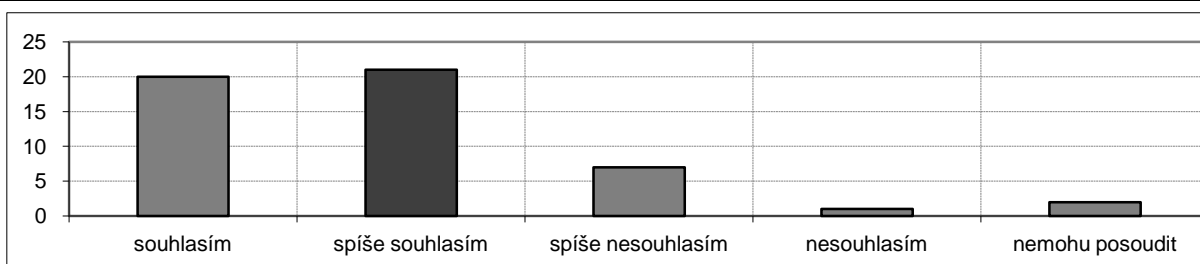

Vyučující poskytl v případě potřeby možnost konzultací.

1,3	souhlasím	spíše souhlasím	spíše nesouhlasím	nesouhlasím	nemohu posoudit
absolutně	37	9	2	0	3
relativně	72,5%	17,6%	3,9%	0,0%	5,9%

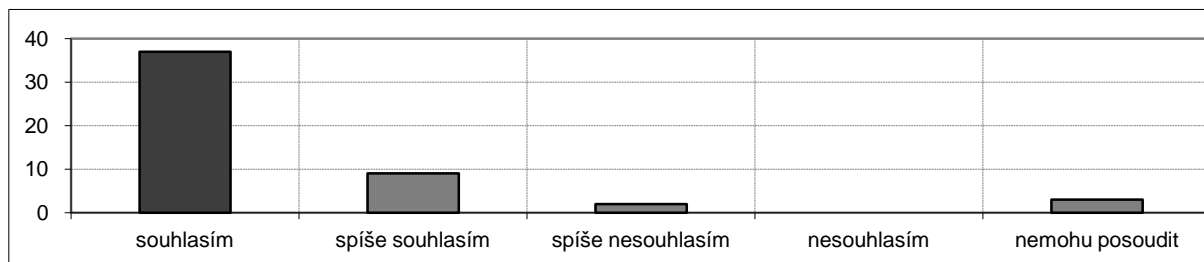
**Atmosféra panující při výuce příznivě napomáhala učení.**

2,4	souhlasím	spíše souhlasím	spíše nesouhlasím	nesouhlasím	nemohu posoudit
absolutně	6	23	16	4	2
relativně	11,8%	45,1%	31,4%	7,8%	3,9%

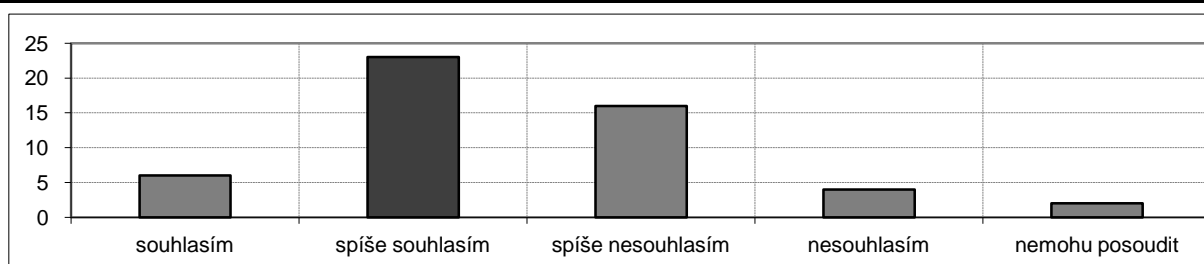
**Studijní materiály (doporučená literatura, prezentace, aj.) jsou dobře dostupné.**

2,4	souhlasím	spíše souhlasím	spíše nesouhlasím	nesouhlasím	nemohu posoudit
absolutně	16	12	9	14	0
relativně	31,4%	23,5%	17,6%	27,5%	0,0%

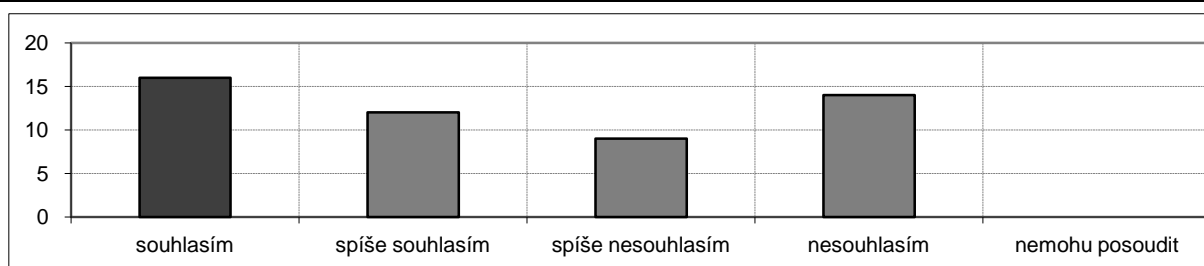
**Ze studijních materiálů a poznámek k tomuto předmětu je možno se dobře učit.**

2,7	souhlasím	spíše souhlasím	spíše nesouhlasím	nesouhlasím	nemohu posoudit
absolutně	6	15	18	11	1
relativně	11,8%	29,4%	35,3%	21,6%	2,0%

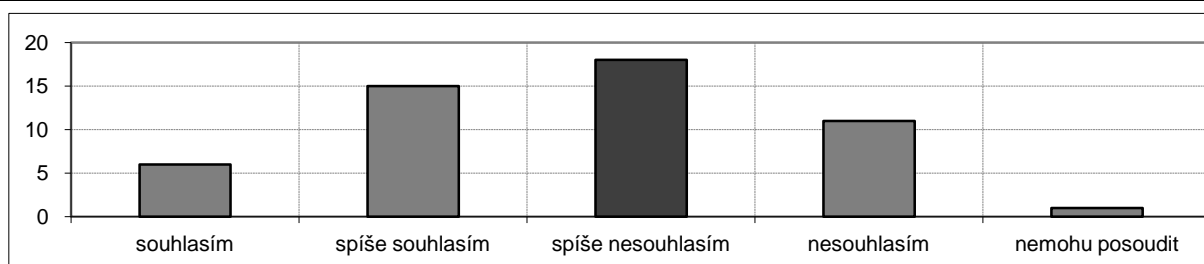

Informace, které jsem se v tomto předmětu dozvěděl, jsou pro mne přínosné.

1,4	souhlasím	spíše souhlasím	spíše nesouhlasím	nesouhlasím	nemohu posoudit
absolutně	36	11	2	1	1
relativně	70,6%	21,6%	3,9%	2,0%	2,0%

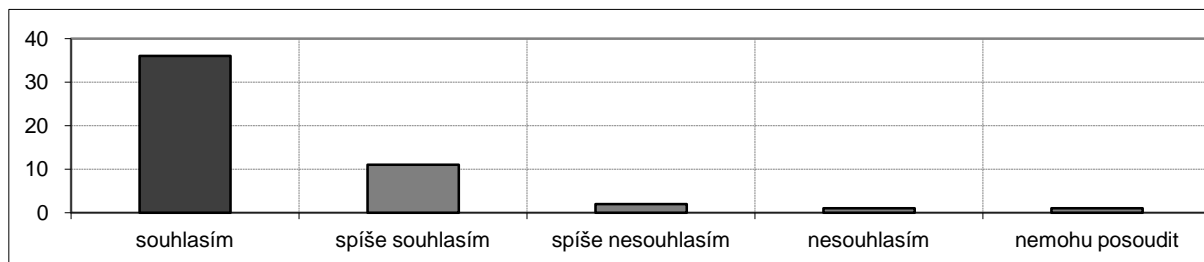

Učebna, ve které byl předmět vyučován, odpovídá potřebám výuky.

1,4	souhlasím	spíše souhlasím	spíše nesouhlasím	nesouhlasím	nemohu posoudit
absolutně	34	12	2	2	1
relativně	66,7%	23,5%	3,9%	3,9%	2,0%

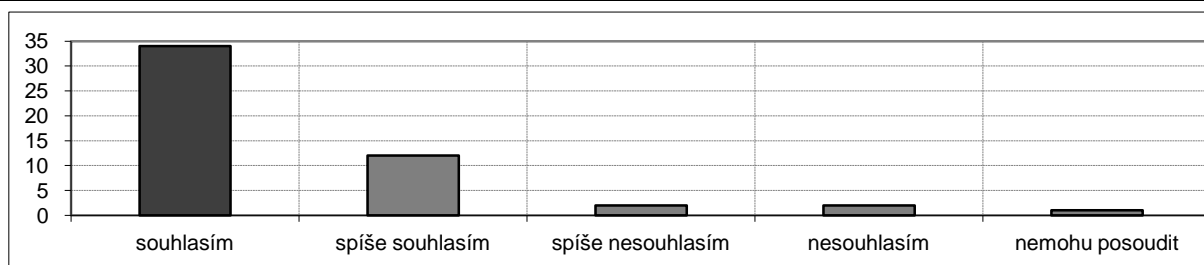

Ve srovnání s ostatními předměty tohoto ročníku byla kvalita výuky tohoto předmětu:

1,6	nadprůměrná	průměrná	podprůměrná	nemohu posoudit
absolutně	23	22	3	3
relativně	45,1%	43,1%	5,9%	5,9%

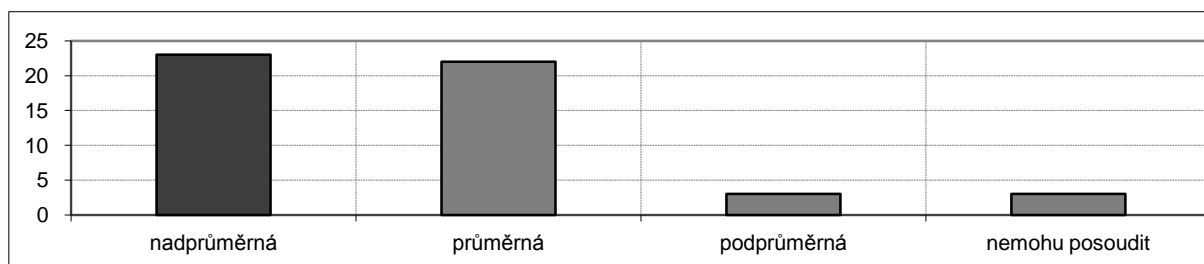

Ve srovnání s ostatními předměty tohoto ročníku byly nároky předmětu vzhledem k jeho kreditovému ohodnocení:

2,7	nízké	průměrné	značné	nemohu posoudit
absolutně	0	14	31	6
relativně	0,0%	27,5%	60,8%	11,8%

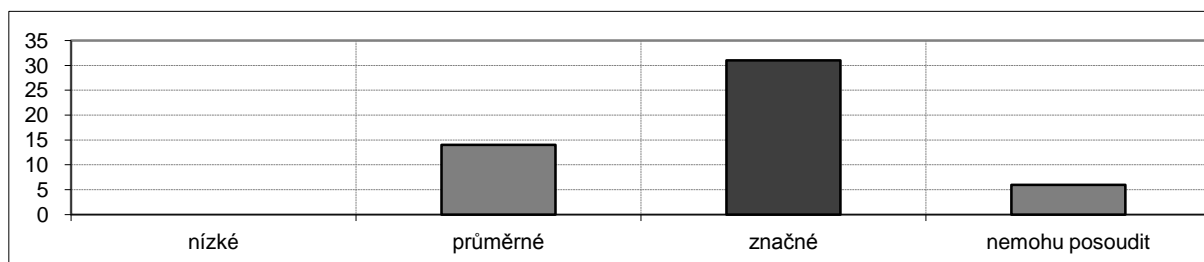

Fyzika Země (MG452P04G)

katedra: Ústav hydrogeologie, inženýrské geologie a užitá geofyziky

rozsah: 3/0 Zk
kredity: 4

učebna: Miner. (Alb. 6)
den: středa
čas začátku: 9:00

Na výuce přednášky se **podílelo** více vyučujících.

Výsledky ankety

počet zapsaných studentů 84, počet hodnotících studentů 12

podíl respondentů: 12/84, tj. 14,3 %

pohlaví	absolutně	relativně
muž	6	50,0%
žena	6	50,0%

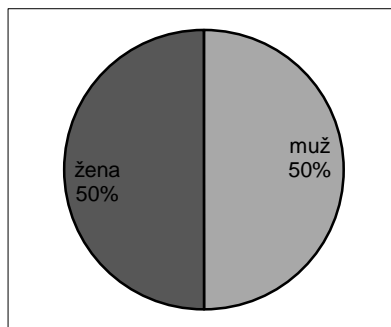

Má účast na přednáškách byla:

	absolutně	relativně
75-100%	10	83,3%
50-75%	2	16,7%
25-50%	0	0,0%
0-25%	0	0,0%

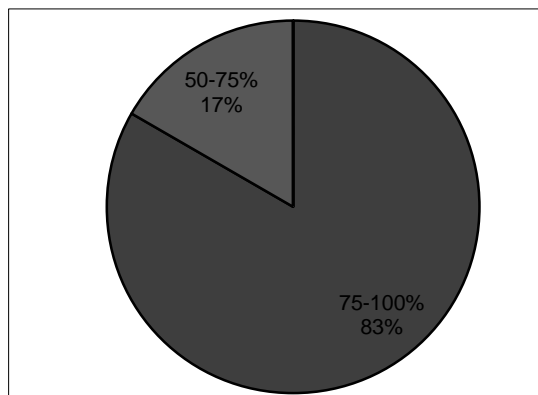

Ročník mého studia je:

	absolutně	relativně
1. Bc.	11	91,7%
2. Bc.	1	8,3%

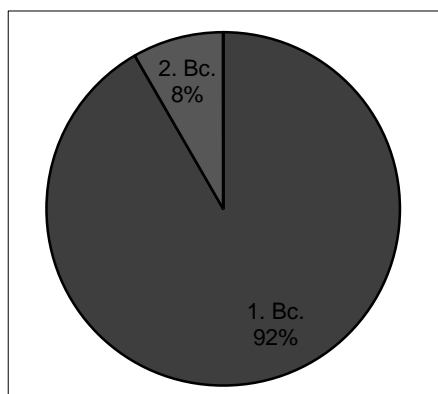

Vyučující dokázal udržet moji pozornost po celou dobu výuky.

1,8	souhlasím	spíše souhlasím	spíše nesouhlasím	nesouhlasím	nemohu posoudit
absolutně	5	5	1	1	0
relativně	41,7%	41,7%	8,3%	8,3%	0,0%

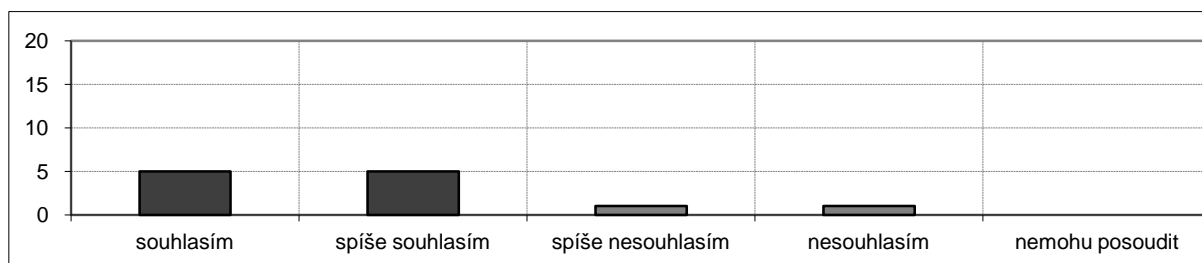

Vyučující přednášel tak, že jsem si byl schopen bez obtíží dělat poznámky.

1,5	souhlasím	spíše souhlasím	spíše nesouhlasím	nesouhlasím	nemohu posoudit
absolutně	6	6	0	0	0
relativně	50,0%	50,0%	0,0%	0,0%	0,0%

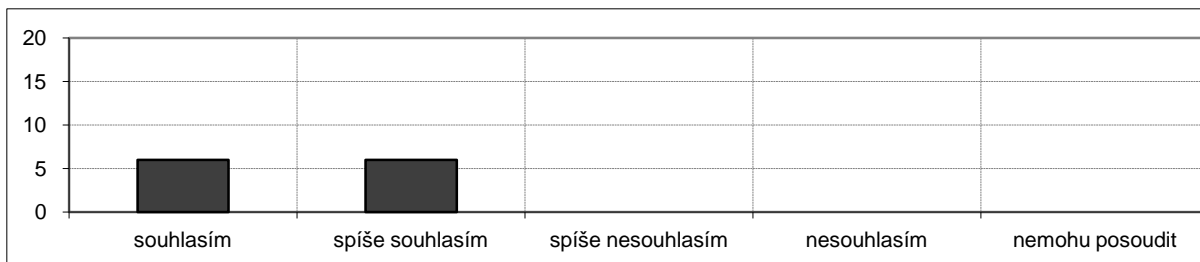
**Vyučující umožňoval během přednášek vznášet dotazy.**

1,1	souhlasím	spíše souhlasím	spíše nesouhlasím	nesouhlasím	nemohu posoudit
absolutně	10	1	0	0	1
relativně	83,3%	8,3%	0,0%	0,0%	8,3%

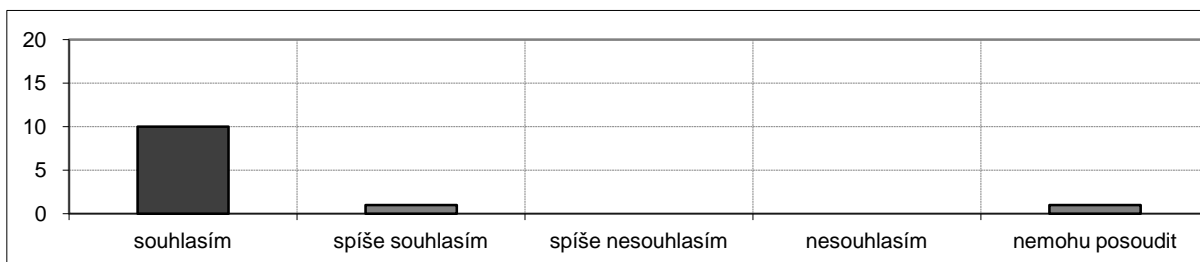
**Vyučující dokázal srozumitelně vyložit i složité problémy.**

1,9	souhlasím	spíše souhlasím	spíše nesouhlasím	nesouhlasím	nemohu posoudit
absolutně	4	5	3	0	0
relativně	33,3%	41,7%	25,0%	0,0%	0,0%

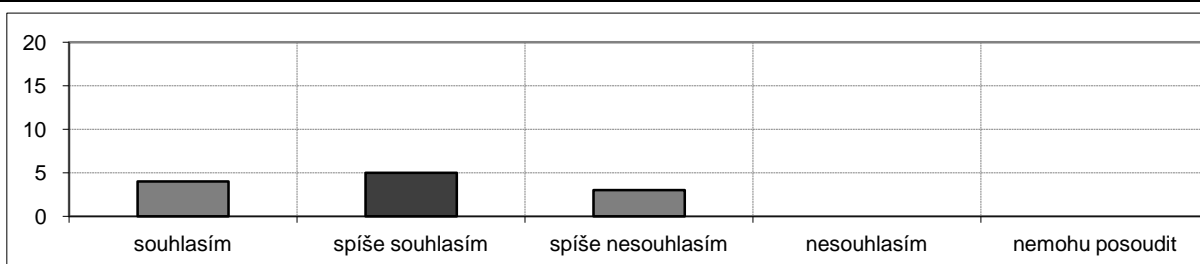
**Vyučující projevoval snahu o to, abychom přednášenou látku pochopili.**

1,5	souhlasím	spíše souhlasím	spíše nesouhlasím	nesouhlasím	nemohu posoudit
absolutně	6	5	0	0	1
relativně	50,0%	41,7%	0,0%	0,0%	8,3%

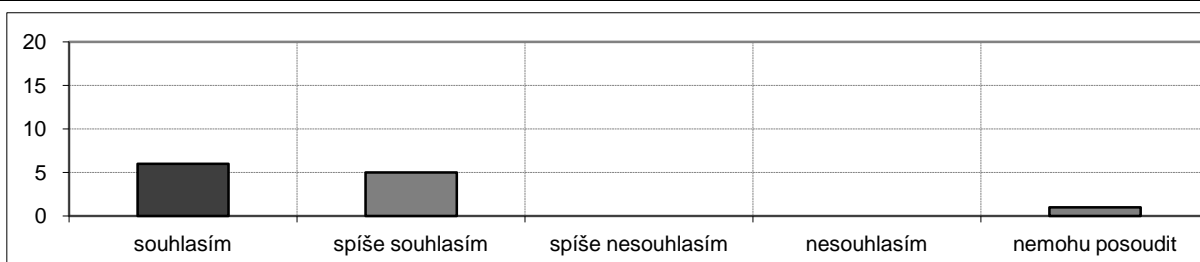

Vyučující poskytl v případě potřeby možnost konzultací.

1,5	souhlasím	spíše souhlasím	spíše nesouhlasím	nesouhlasím	nemohu posoudit
absolutně	7	3	1	0	1
relativně	58,3%	25,0%	8,3%	0,0%	8,3%

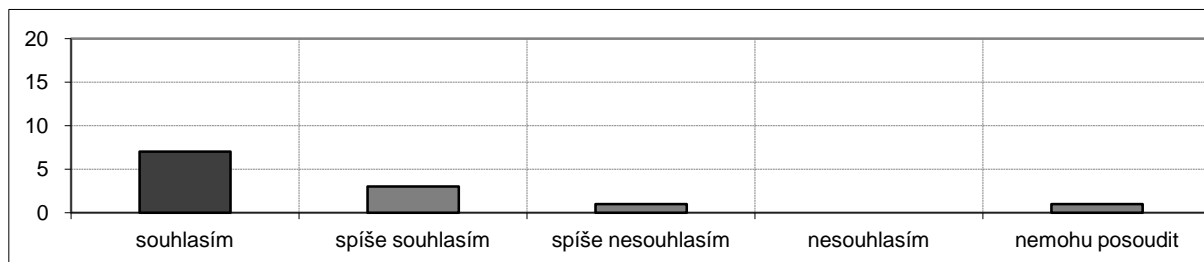
**Atmosféra panující při výuce příznivě napomáhala učení.**

1,5	souhlasím	spíše souhlasím	spíše nesouhlasím	nesouhlasím	nemohu posoudit
absolutně	7	4	1	0	0
relativně	58,3%	33,3%	8,3%	0,0%	0,0%

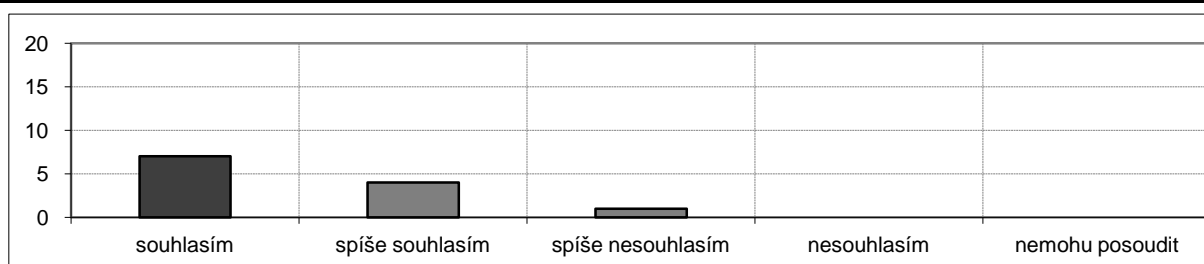
**Studijní materiály (doporučená literatura, prezentace, aj.) jsou dobře dostupné.**

1,9	souhlasím	spíše souhlasím	spíše nesouhlasím	nesouhlasím	nemohu posoudit
absolutně	4	6	1	1	0
relativně	33,3%	50,0%	8,3%	8,3%	0,0%

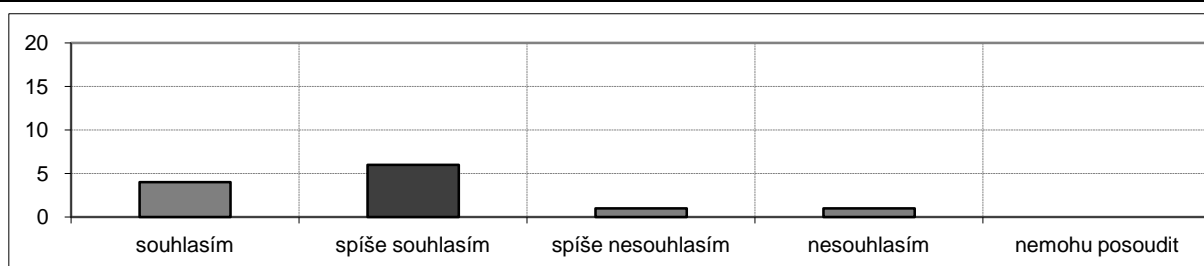
**Ze studijních materiálů a poznámek k tomuto předmětu je možno se dobře učit.**

1,9	souhlasím	spíše souhlasím	spíše nesouhlasím	nesouhlasím	nemohu posoudit
absolutně	4	6	1	1	0
relativně	33,3%	50,0%	8,3%	8,3%	0,0%

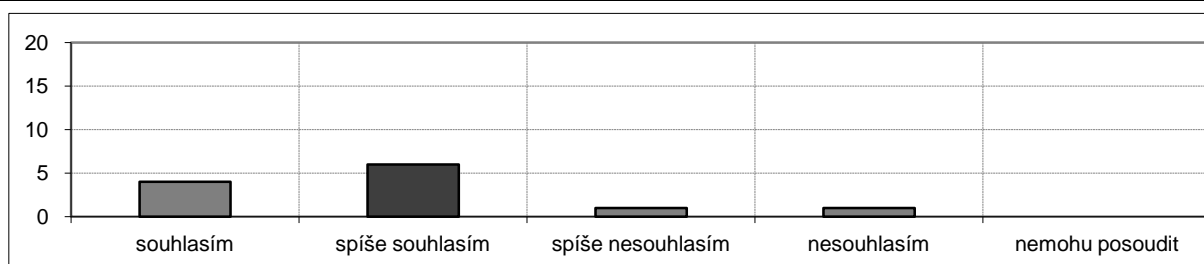

Informace, které jsem se v tomto předmětu dozvěděl, jsou pro mne přínosné.

1,3	souhlasím	spíše souhlasím	spíše nesouhlasím	nesouhlasím	nemohu posoudit
absolutně	9	3	0	0	0
relativně	75,0%	25,0%	0,0%	0,0%	0,0%

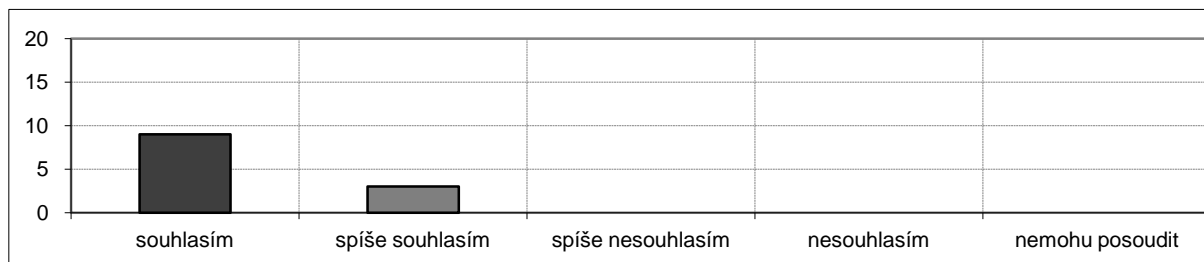
**Učebna, ve které byl předmět vyučován, odpovídá potřebám výuky.**

1,2	souhlasím	spíše souhlasím	spíše nesouhlasím	nesouhlasím	nemohu posoudit
absolutně	9	2	0	0	1
relativně	75,0%	16,7%	0,0%	0,0%	8,3%

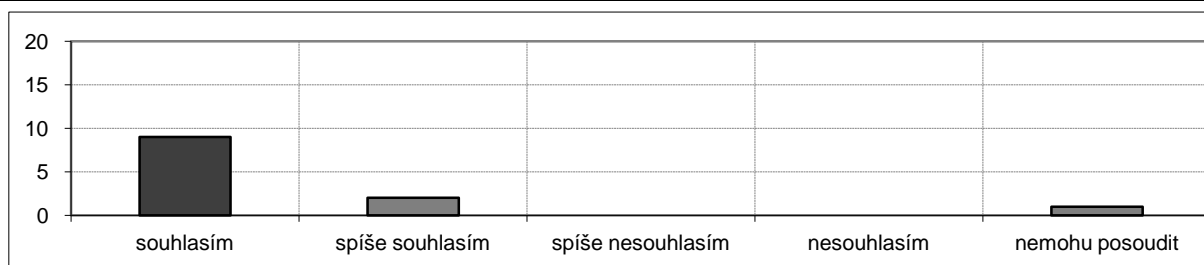
**Ve srovnání s ostatními předměty tohoto ročníku byla kvalita výuky tohoto předmětu:**

1,8	nadprůměrná	průměrná	podprůměrná	nemohu posoudit
absolutně	5	5	2	0
relativně	41,7%	41,7%	16,7%	0,0%

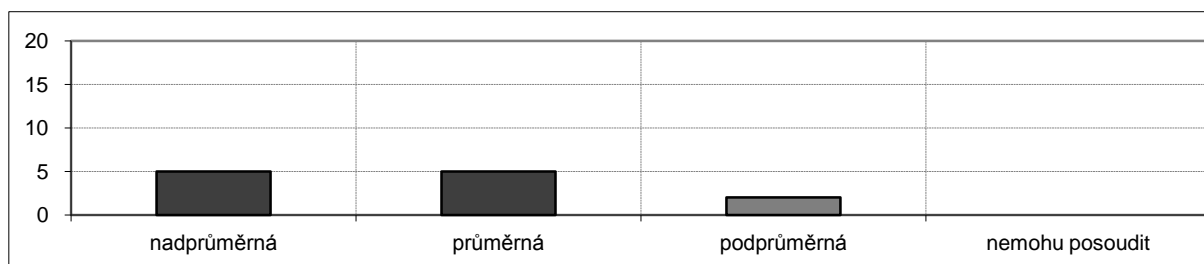
**Ve srovnání s ostatními předměty tohoto ročníku byly nároky předmětu vzhledem k jeho kreditovému ohodnocení:**

2,1	nízké	průměrné	značné	nemohu posoudit
absolutně	0	6	1	5
relativně	0,0%	50,0%	8,3%	41,7%

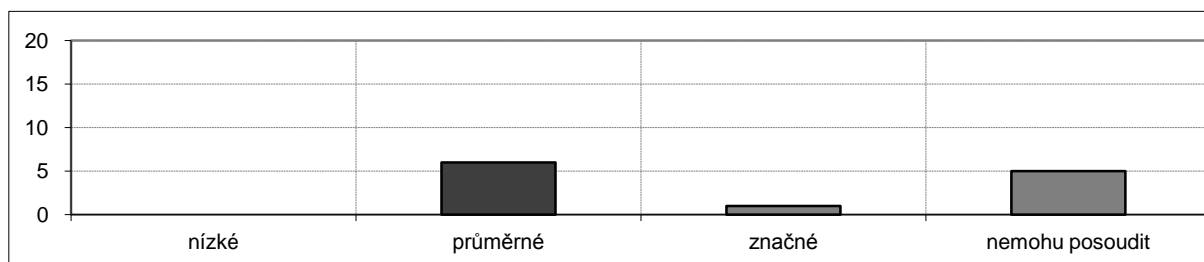

Fyzikální chemie II (b) (MC260P02M)

katedra: Katedra fyzikální a makromolekulární chemie

rozsah: 2/1 Z+Zk
kredity: 4

učebna: CH1 (Alb. 8)
den: čtvrtek
čas začátku: 9:00

Na výuce přednášky se **nepodílelo** více vyučujících.

Výsledky ankety

počet zapsaných studentů 121, počet hodnotících studentů 66

podíl respondentů: 66/121, tj. 54,5 %

pohlaví	absolutně	relativně
muž	16	24,2%
žena	50	75,8%

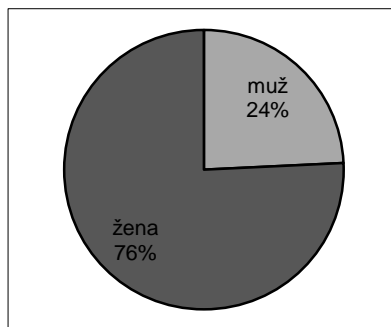

Má účast na přednáškách byla:

	absolutně	relativně
75-100%	47	71,2%
50-75%	17	25,8%
25-50%	2	3,0%
0-25%	0	0,0%

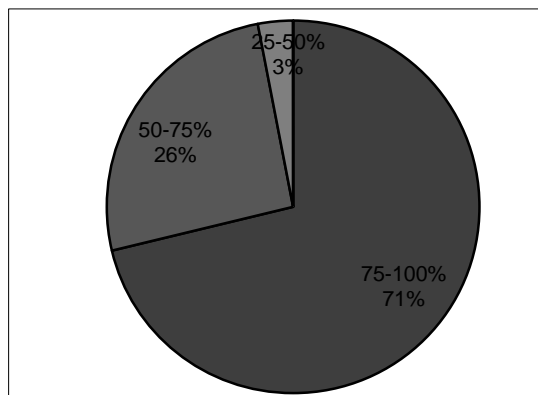

Ročník mého studia je:

	absolutně	relativně
2. Bc.	49	74,2%
3. Bc.	16	24,2%
2. Mgr.	1	1,5%

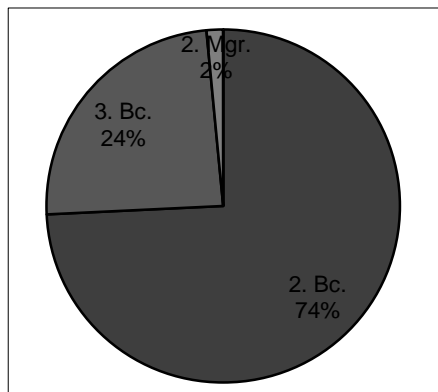

Vyučující dokázal udržet moji pozornost po celou dobu výuky.

1,7	souhlasím	spíše souhlasím	spíše nesouhlasím	nesouhlasím	nemohu posoudit
absolutně	25	36	5	0	0
relativně	37,9%	54,5%	7,6%	0,0%	0,0%

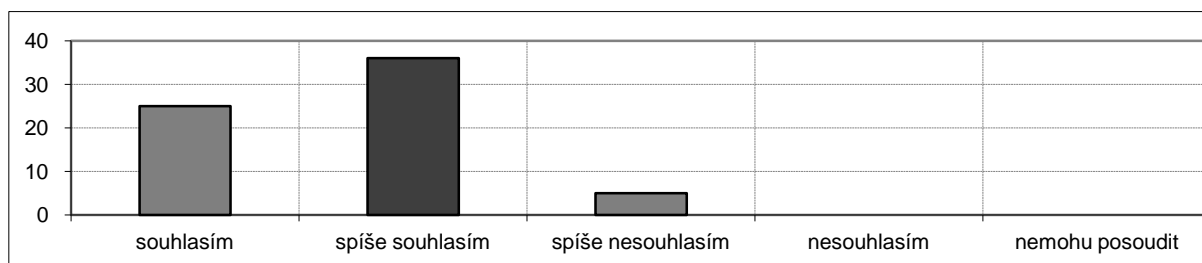

Vyučující přednášel tak, že jsem si byl schopen bez obtíží dělat poznámky.

1,4	souhlasím	spíše souhlasím	spíše nesouhlasím	nesouhlasím	nemohu posoudit
absolutně	40	24	1	1	0
relativně	60,6%	36,4%	1,5%	1,5%	0,0%

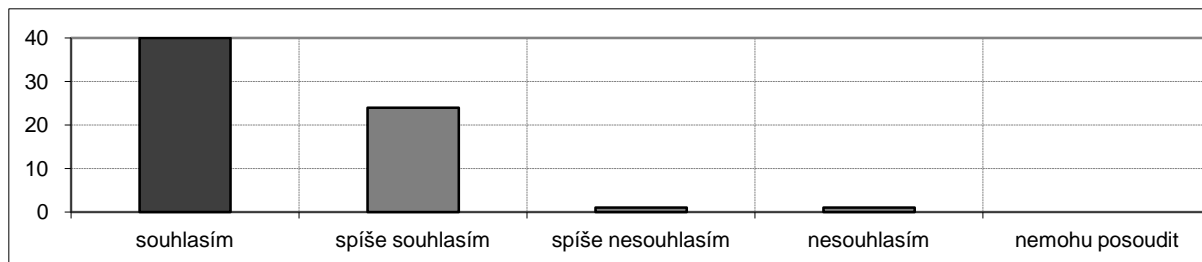
**Vyučující umožňoval během přednášek vznášet dotazy.**

1,5	souhlasím	spíše souhlasím	spíše nesouhlasím	nesouhlasím	nemohu posoudit
absolutně	42	16	2	3	3
relativně	63,6%	24,2%	3,0%	4,5%	4,5%

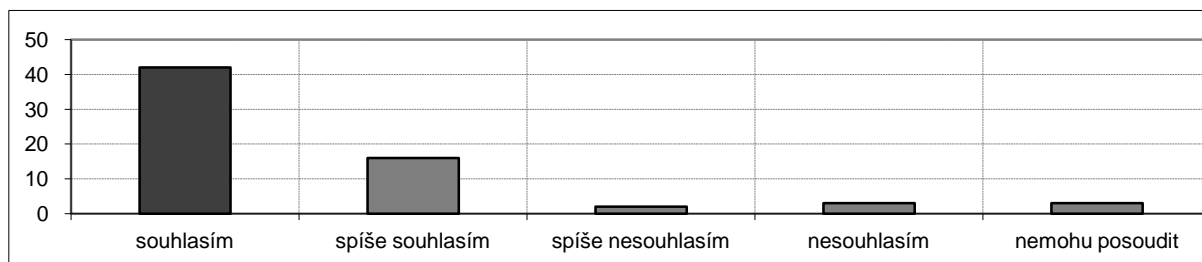
**Vyučující dokázal srozumitelně vyložit i složité problémy.**

1,6	souhlasím	spíše souhlasím	spíše nesouhlasím	nesouhlasím	nemohu posoudit
absolutně	30	34	1	1	0
relativně	45,5%	51,5%	1,5%	1,5%	0,0%

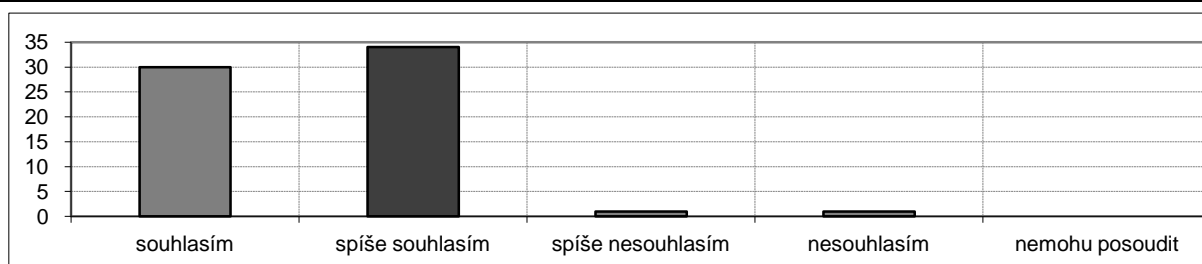
**Vyučující projevoval snahu o to, abychom přednášenou látku pochopili.**

1,2	souhlasím	spíše souhlasím	spíše nesouhlasím	nesouhlasím	nemohu posoudit
absolutně	50	14	1	0	1
relativně	75,8%	21,2%	1,5%	0,0%	1,5%

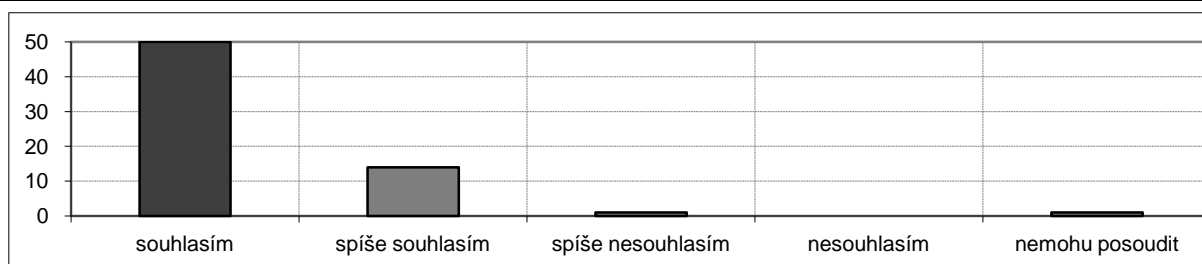

Vyučující poskytl v případě potřeby možnost konzultací.

1,3	souhlasím	spíše souhlasím	spíše nesouhlasím	nesouhlasím	nemohu posoudit
absolutně	44	14	2	0	6
relativně	66,7%	21,2%	3,0%	0,0%	9,1%

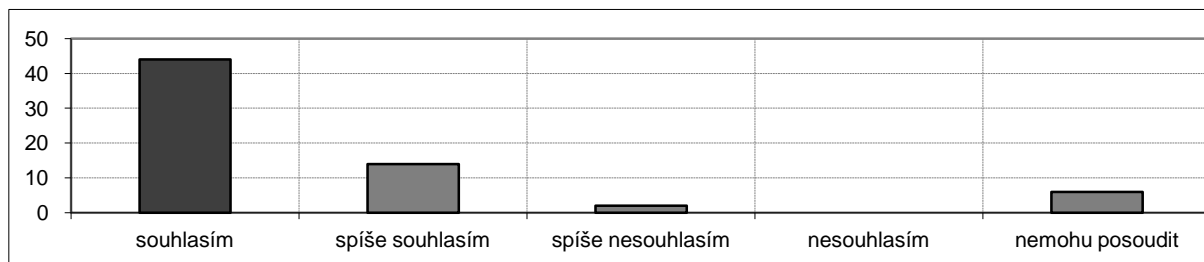
**Atmosféra panující při výuce příznivě napomáhala učení.**

1,9	souhlasím	spíše souhlasím	spíše nesouhlasím	nesouhlasím	nemohu posoudit
absolutně	16	37	8	1	4
relativně	24,2%	56,1%	12,1%	1,5%	6,1%

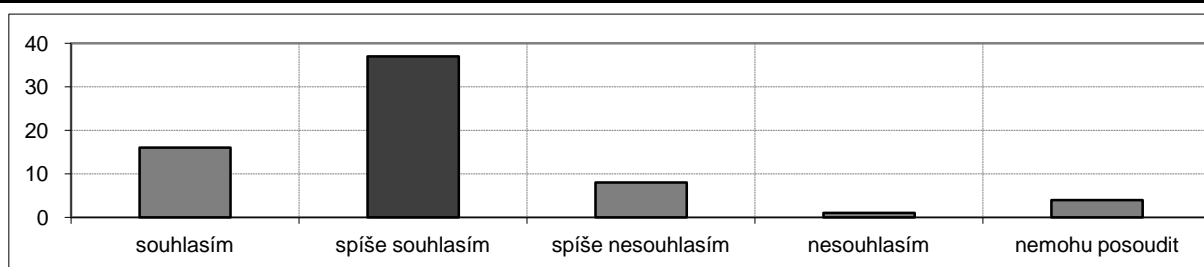
**Studijní materiály (doporučená literatura, prezentace, aj.) jsou dobře dostupné.**

1,2	souhlasím	spíše souhlasím	spíše nesouhlasím	nesouhlasím	nemohu posoudit
absolutně	56	9	1	0	0
relativně	84,8%	13,6%	1,5%	0,0%	0,0%

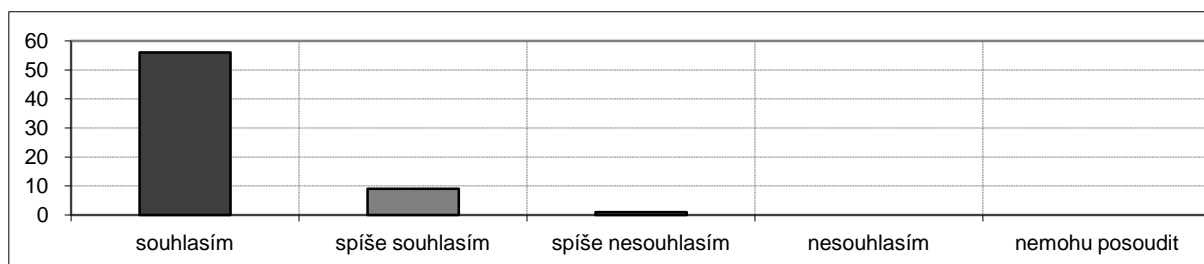
**Ze studijních materiálů a poznámek k tomuto předmětu je možno se dobře učit.**

1,4	souhlasím	spíše souhlasím	spíše nesouhlasím	nesouhlasím	nemohu posoudit
absolutně	42	23	1	0	0
relativně	63,6%	34,8%	1,5%	0,0%	0,0%

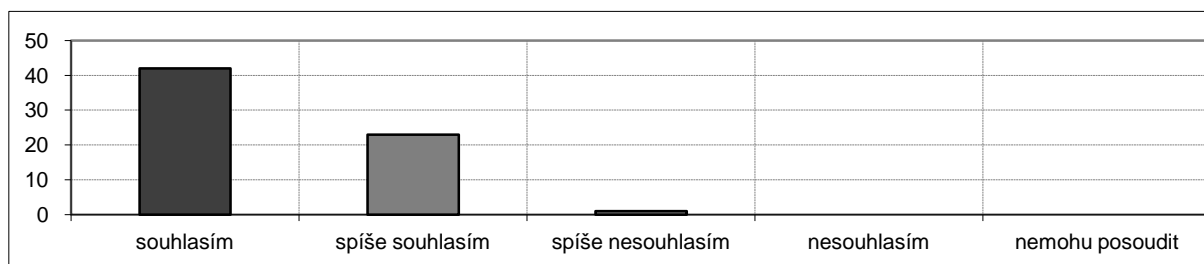

Informace, které jsem se v tomto předmětu dozvěděl, jsou pro mne přínosné.

2,0	souhlasím	spíše souhlasím	spíše nesouhlasím	nesouhlasím	nemohu posoudit
absolutně	16	35	11	2	2
relativně	24,2%	53,0%	16,7%	3,0%	3,0%

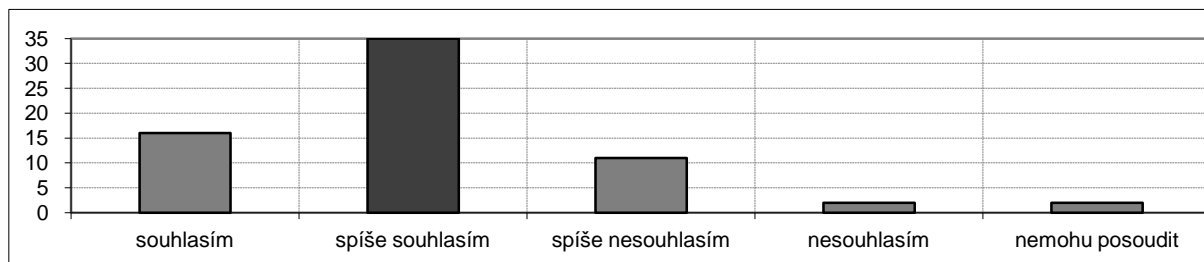

Učebna, ve které byl předmět vyučován, odpovídá potřebám výuky.

1,2	souhlasím	spíše souhlasím	spíše nesouhlasím	nesouhlasím	nemohu posoudit
absolutně	54	11	1	0	0
relativně	81,8%	16,7%	1,5%	0,0%	0,0%

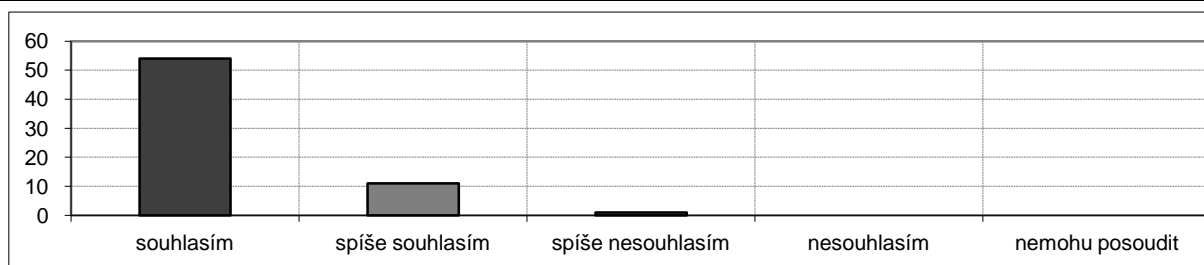

Ve srovnání s ostatními předměty tohoto ročníku byla kvalita výuky tohoto předmětu:

1,3	nadprůměrná	průměrná	podprůměrná	nemohu posoudit
absolutně	46	19	0	1
relativně	69,7%	28,8%	0,0%	1,5%

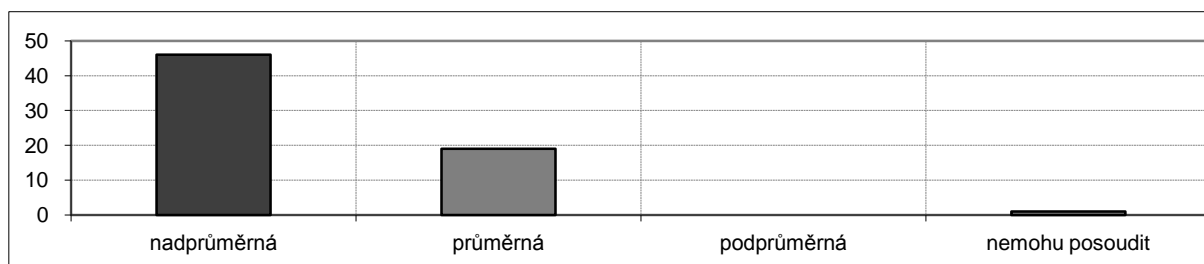

Ve srovnání s ostatními předměty tohoto ročníku byly nároky předmětu vzhledem k jeho kreditovému ohodnocení:

2,5	nízké	průměrné	značné	nemohu posoudit
absolutně	3	22	36	5
relativně	4,5%	33,3%	54,5%	7,6%

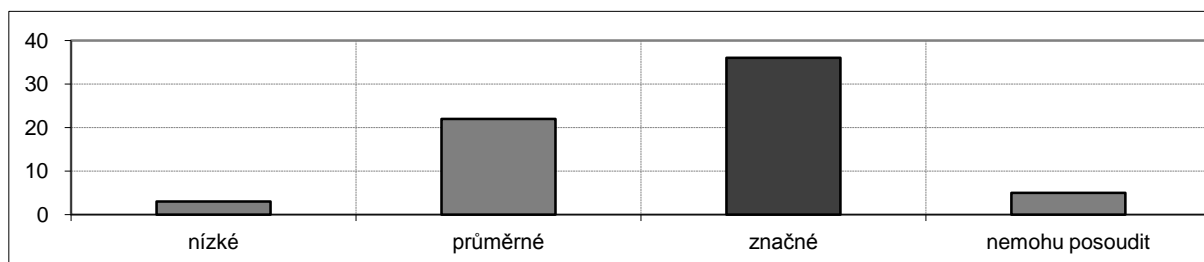

Fyziologie člověka (MB150P60)

katedra: Katedra fyziologie živočichů

rozsah: 2/2 Z+Zk

kredity: 5

učebna: B7 (Vin. 7)

den: čtvrtek

čas začátku: 11:30

Na výuce přednášky se **podílelo** více vyučujících.

Výsledky ankety

počet zapsaných studentů 63, počet hodnotících studentů 26

podíl respondentů: 26/63, tj. 41,3 %

pohlaví	absolutně	relativně
muž	3	11,5%
žena	23	88,5%

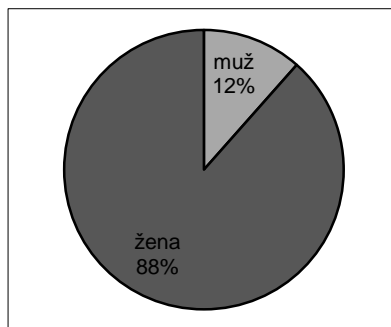

Má účast na přednáškách byla:

	absolutně	relativně
75-100%	17	65,4%
50-75%	4	15,4%
25-50%	2	7,7%
0-25%	3	11,5%

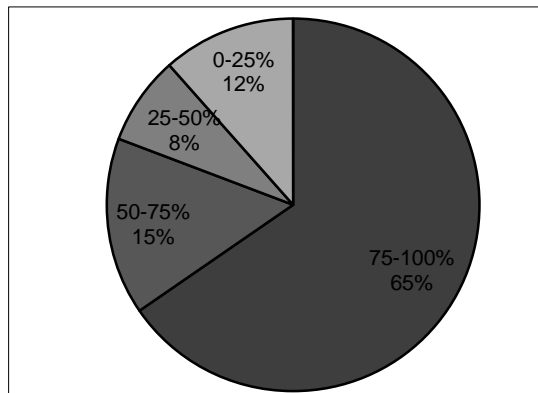

Ročník mého studia je:

	absolutně	relativně
1. Bc.	26	100,0%

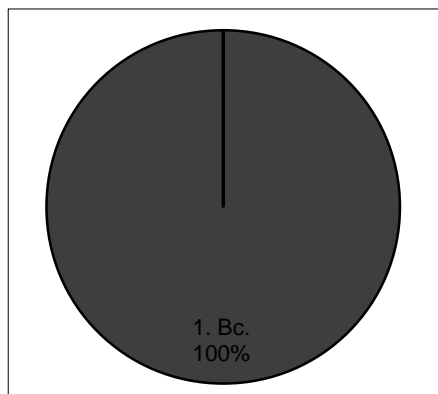

Vyučující dokázal udržet moji pozornost po celou dobu výuky.

2,3	souhlasím	spíše souhlasím	spíše nesouhlasím	nesouhlasím	nemohu posoudit
absolutně	5	12	6	3	0
relativně	19,2%	46,2%	23,1%	11,5%	0,0%

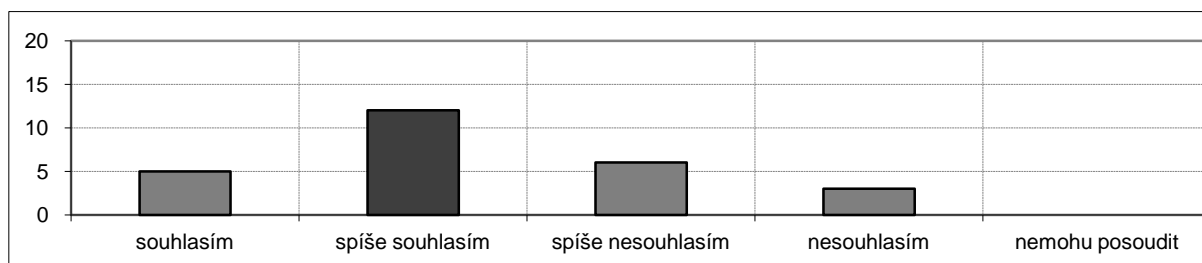

Vyučující přednášel tak, že jsem si byl schopen bez obtíží dělat poznámky.

2,7	souhlasím	spíše souhlasím	spíše nesouhlasím	nesouhlasím	nemohu posoudit
absolutně	2	6	16	2	0
relativně	7,7%	23,1%	61,5%	7,7%	0,0%

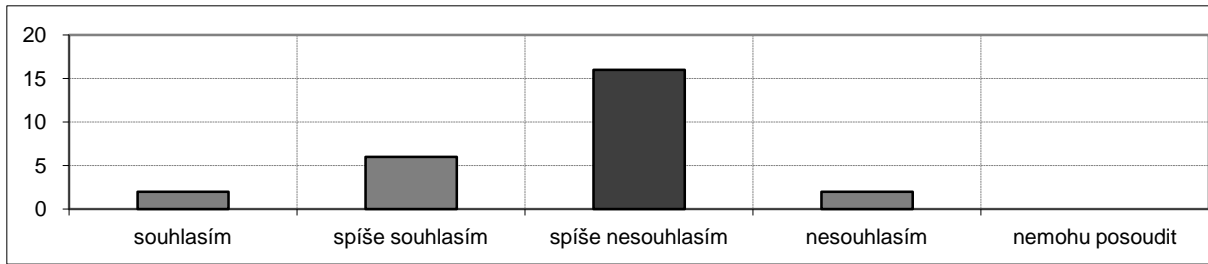
**Vyučující umožňoval během přednášek vznášet dotazy.**

1,4	souhlasím	spíše souhlasím	spíše nesouhlasím	nesouhlasím	nemohu posoudit
absolutně	16	9	1	0	0
relativně	61,5%	34,6%	3,8%	0,0%	0,0%

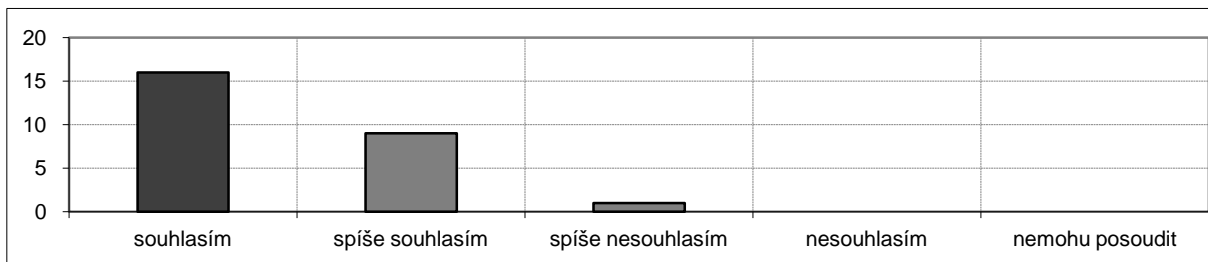
**Vyučující dokázal srozumitelně vyložit i složité problémy.**

2,3	souhlasím	spíše souhlasím	spíše nesouhlasím	nesouhlasím	nemohu posoudit
absolutně	2	15	7	1	1
relativně	7,7%	57,7%	26,9%	3,8%	3,8%

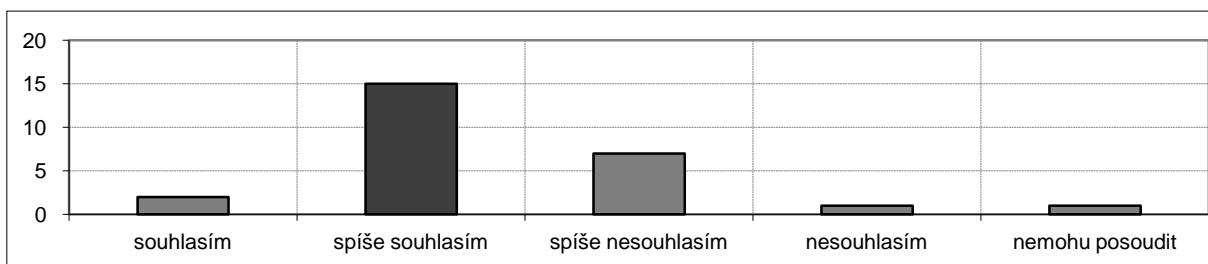
**Vyučující projevoval snahu o to, abychom přednášenou látku pochopili.**

1,8	souhlasím	spíše souhlasím	spíše nesouhlasím	nesouhlasím	nemohu posoudit
absolutně	11	8	6	0	1
relativně	42,3%	30,8%	23,1%	0,0%	3,8%

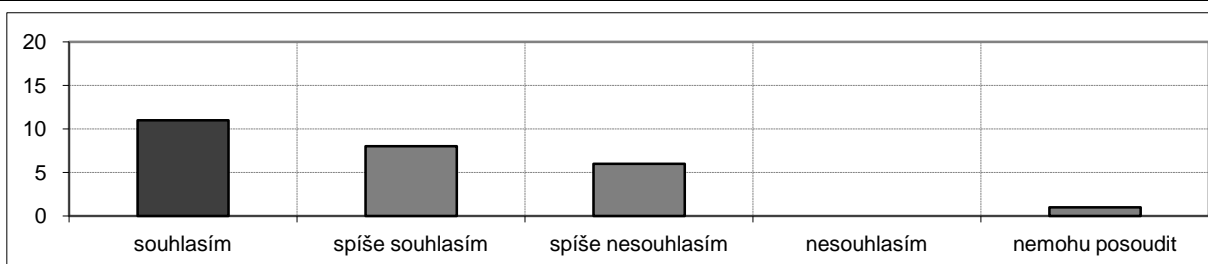

Vyučující poskytl v případě potřeby možnost konzultací.

1,5	souhlasím	spíše souhlasím	spíše nesouhlasím	nesouhlasím	nemohu posoudit
absolutně	12	9	1	0	4
relativně	46,2%	34,6%	3,8%	0,0%	15,4%

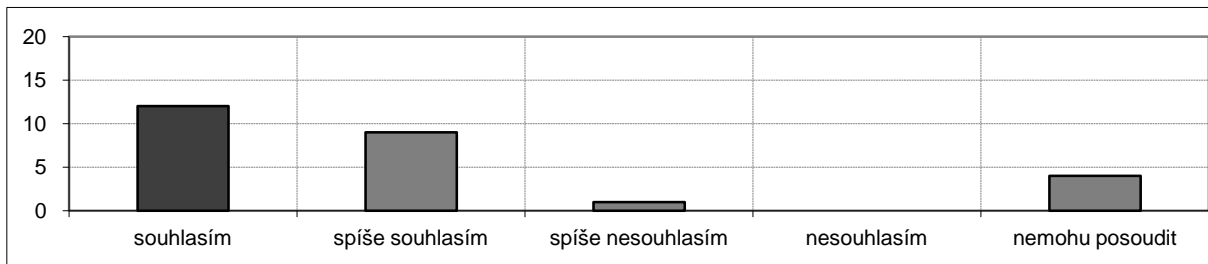
**Atmosféra panující při výuce příznivě napomáhala učení.**

2,2	souhlasím	spíše souhlasím	spíše nesouhlasím	nesouhlasím	nemohu posoudit
absolutně	3	14	6	1	2
relativně	11,5%	53,8%	23,1%	3,8%	7,7%

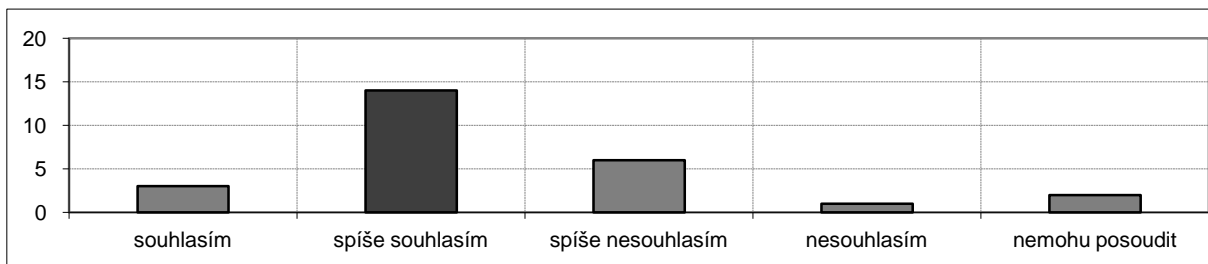
**Studijní materiály (doporučená literatura, prezentace, aj.) jsou dobře dostupné.**

2,3	souhlasím	spíše souhlasím	spíše nesouhlasím	nesouhlasím	nemohu posoudit
absolutně	7	9	6	4	0
relativně	26,9%	34,6%	23,1%	15,4%	0,0%

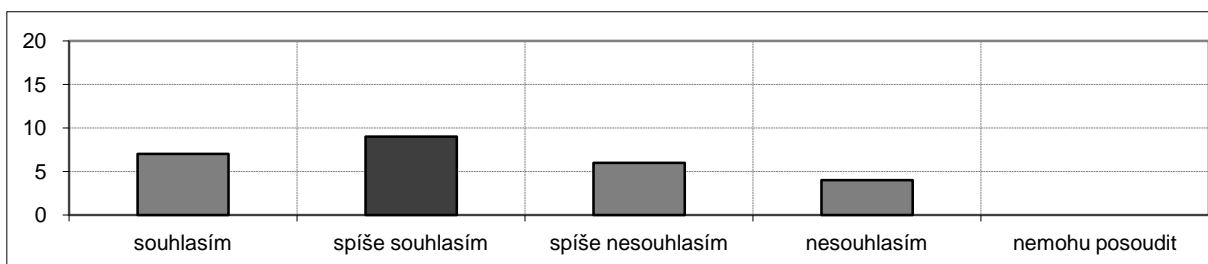
**Ze studijních materiálů a poznámek k tomuto předmětu je možno se dobře učit.**

2,1	souhlasím	spíše souhlasím	spíše nesouhlasím	nesouhlasím	nemohu posoudit
absolutně	4	14	5	1	2
relativně	15,4%	53,8%	19,2%	3,8%	7,7%

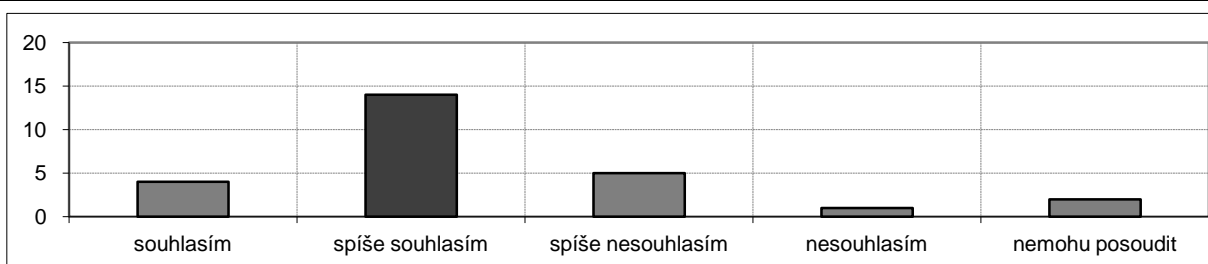

Informace, které jsem se v tomto předmětu dozvěděl, jsou pro mne přínosné.

1,5	souhlasím	spíše souhlasím	spíše nesouhlasím	nesouhlasím	nemohu posoudit
absolutně	12	10	1	0	3
relativně	46,2%	38,5%	3,8%	0,0%	11,5%

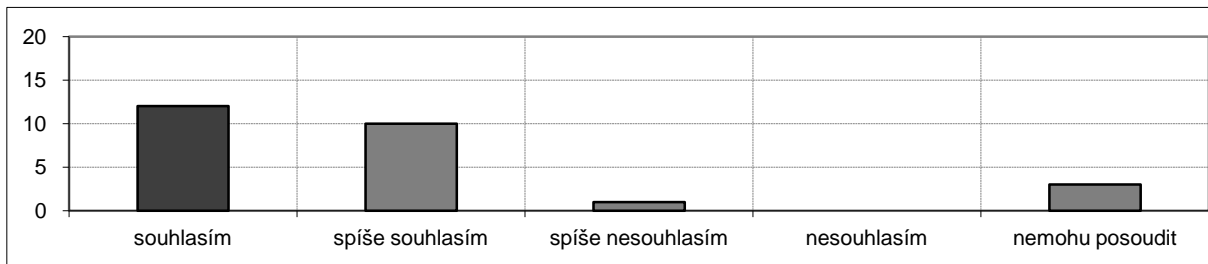

Učebna, ve které byl předmět vyučován, odpovídá potřebám výuky.

1,6	souhlasím	spíše souhlasím	spíše nesouhlasím	nesouhlasím	nemohu posoudit
absolutně	11	11	2	0	2
relativně	42,3%	42,3%	7,7%	0,0%	7,7%

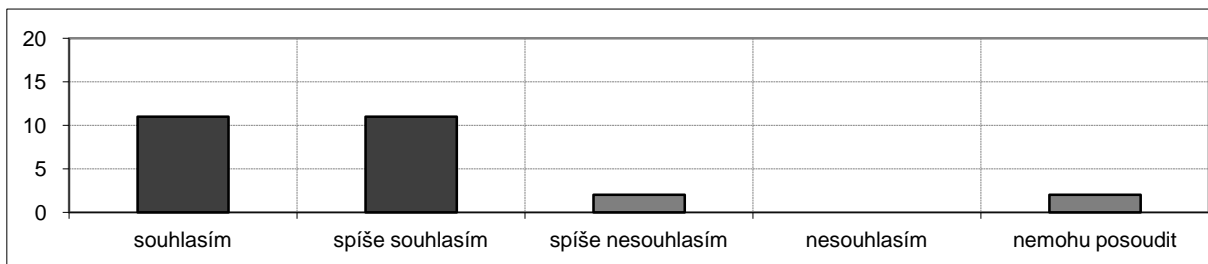

Ve srovnání s ostatními předměty tohoto ročníku byla kvalita výuky tohoto předmětu:

2,0	nadprůměrná	průměrná	podprůměrná	nemohu posoudit
absolutně	3	20	3	0
relativně	11,5%	76,9%	11,5%	0,0%

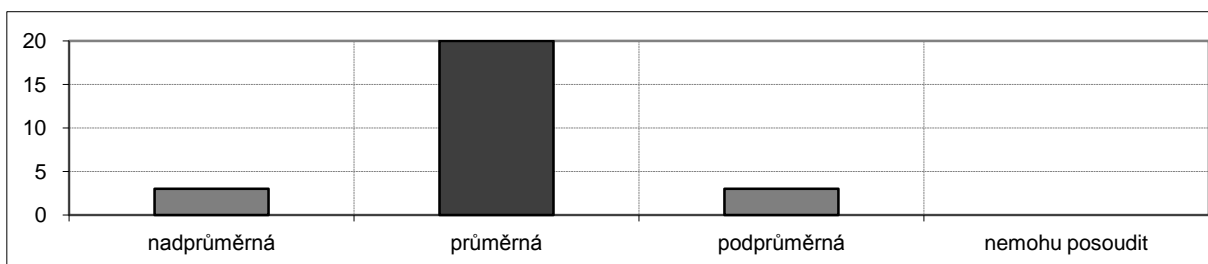

Ve srovnání s ostatními předměty tohoto ročníku byly nároky předmětu vzhledem k jeho kreditovému ohodnocení:

2,1	nízké	průměrné	značné	nemohu posoudit
absolutně	1	13	3	9
relativně	3,8%	50,0%	11,5%	34,6%

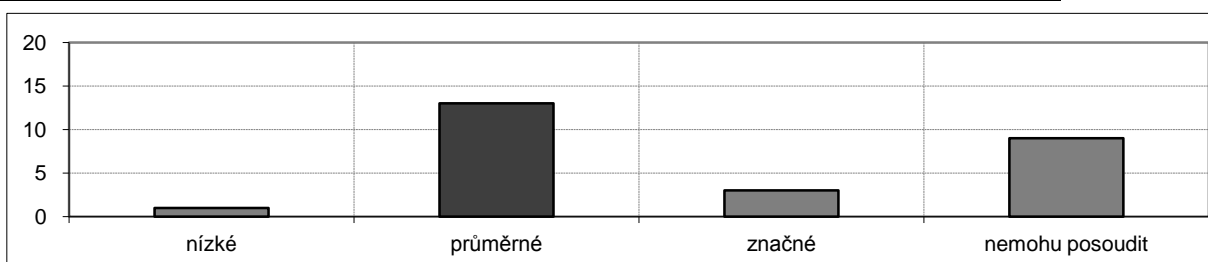

Fyziologie rostlin (MB130P14)

katedra: Katedra fyziologie rostlin

rozsah: 3/0 Zk

kredity: 4

učebna: KFR (Vin. 5)

den: čtvrtek

čas začátku: 14:00

Na výuce přednášky se **podílelo** více vyučujících.

Výsledky ankety

počet zapsaných studentů 39, počet hodnotících studentů 16

podíl respondentů: 16/39, tj. 41,0 %

pohlaví	absolutně	relativně
muž	7	43,8%
žena	9	56,3%

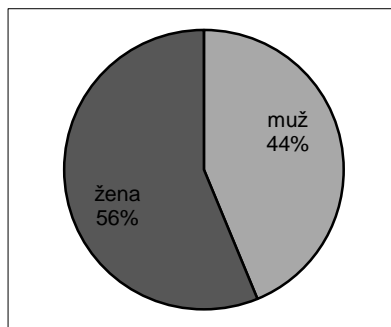

Má účast na přednáškách byla:

	absolutně	relativně
75-100%	7	43,8%
50-75%	6	37,5%
25-50%	2	12,5%
0-25%	1	6,3%

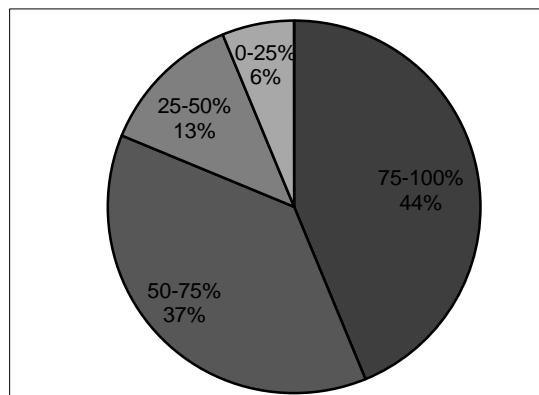

Ročník mého studia je:

	absolutně	relativně
1. Bc.	9	56,3%
2. Bc.	4	25,0%
3. Bc.	3	18,8%

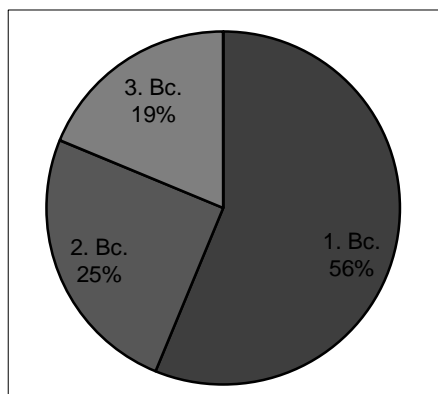

Vyučující dokázal udržet moji pozornost po celou dobu výuky.

2,3	souhlasím	spíše souhlasím	spíše nesouhlasím	nesouhlasím	nemohu posoudit
absolutně	1	10	2	2	1
relativně	6,3%	62,5%	12,5%	12,5%	6,3%

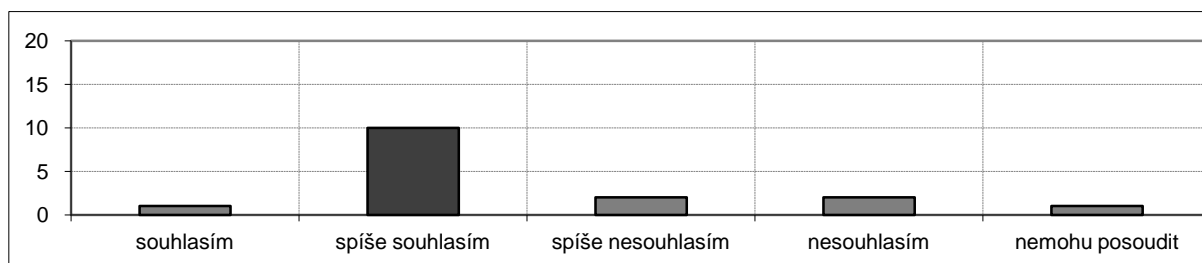

Vyučující přednášel tak, že jsem si byl schopen bez obtíží dělat poznámky.

1,9	souhlasím	spíše souhlasím	spíše nesouhlasím	nesouhlasím	nemohu posoudit
absolutně	6	5	1	2	2
relativně	37,5%	31,3%	6,3%	12,5%	12,5%

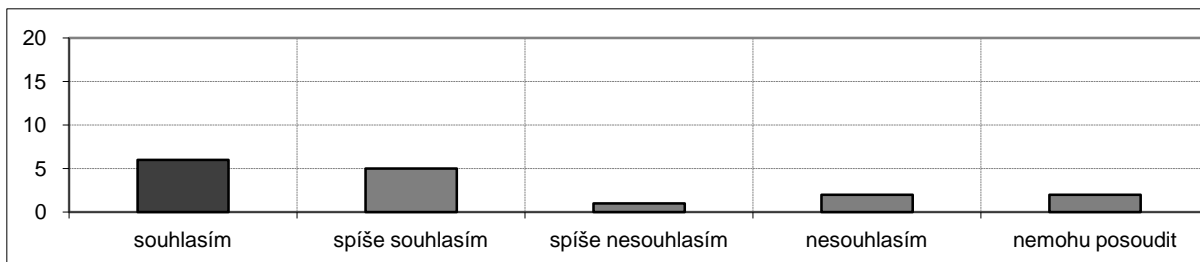
**Vyučující umožňoval během přednášek vznášet dotazy.**

1,3	souhlasím	spíše souhlasím	spíše nesouhlasím	nesouhlasím	nemohu posoudit
absolutně	11	3	1	0	1
relativně	68,8%	18,8%	6,3%	0,0%	6,3%

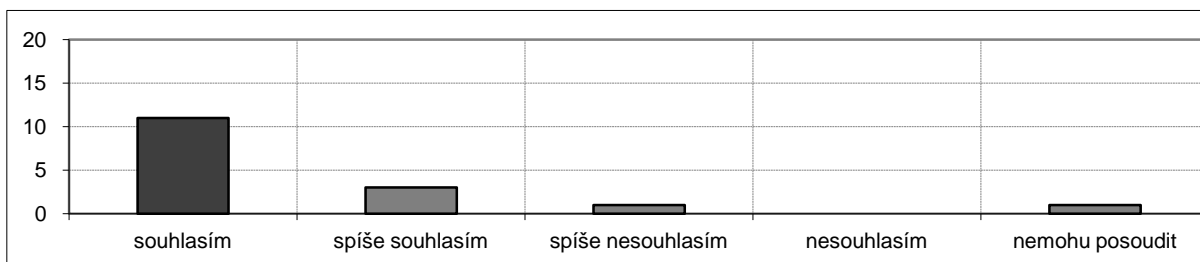
**Vyučující dokázal srozumitelně vyložit i složité problémy.**

1,9	souhlasím	spíše souhlasím	spíše nesouhlasím	nesouhlasím	nemohu posoudit
absolutně	4	9	0	1	2
relativně	25,0%	56,3%	0,0%	6,3%	12,5%

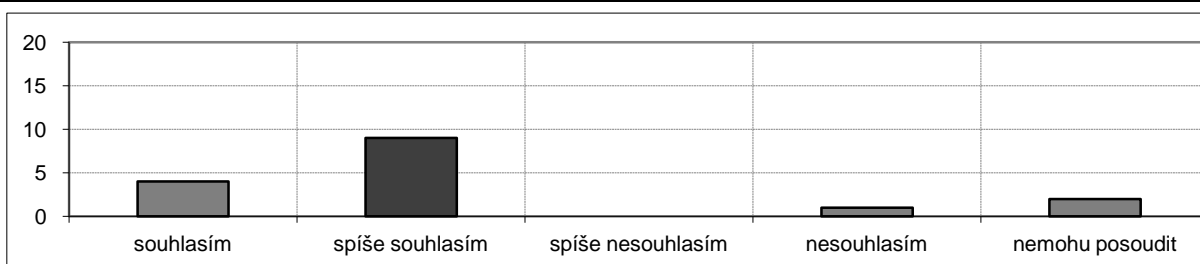
**Vyučující projevoval snahu o to, abychom přednášenou látku pochopili.**

1,4	souhlasím	spíše souhlasím	spíše nesouhlasím	nesouhlasím	nemohu posoudit
absolutně	9	5	0	0	2
relativně	56,3%	31,3%	0,0%	0,0%	12,5%

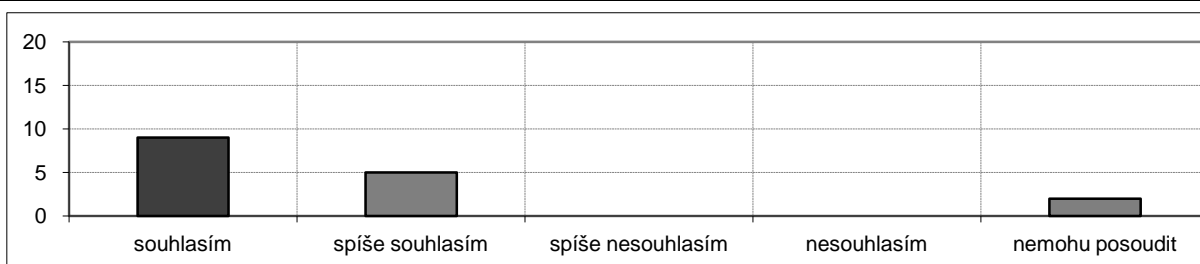

Vyučující poskytl v případě potřeby možnost konzultací.

1,8	souhlasím	spíše souhlasím	spíše nesouhlasím	nesouhlasím	nemohu posoudit
absolutně	5	6	0	1	4
relativně	31,3%	37,5%	0,0%	6,3%	25,0%

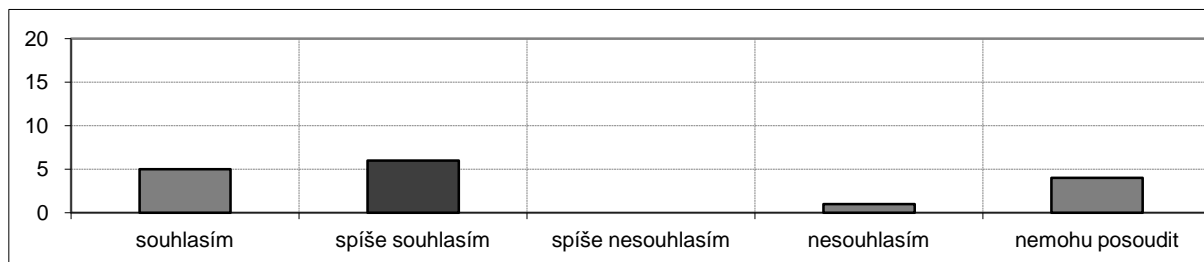
**Atmosféra panující při výuce příznivě napomáhala učení.**

2,1	souhlasím	spíše souhlasím	spíše nesouhlasím	nesouhlasím	nemohu posoudit
absolutně	2	10	0	2	2
relativně	12,5%	62,5%	0,0%	12,5%	12,5%

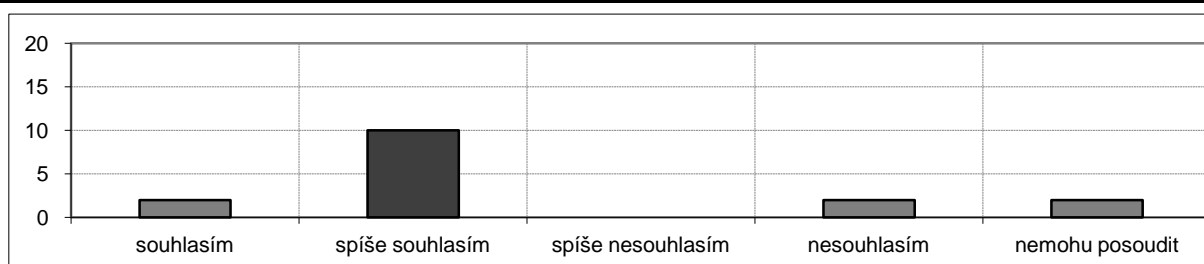
**Studijní materiály (doporučená literatura, prezentace, aj.) jsou dobře dostupné.**

1,2	souhlasím	spíše souhlasím	spíše nesouhlasím	nesouhlasím	nemohu posoudit
absolutně	13	3	0	0	0
relativně	81,3%	18,8%	0,0%	0,0%	0,0%

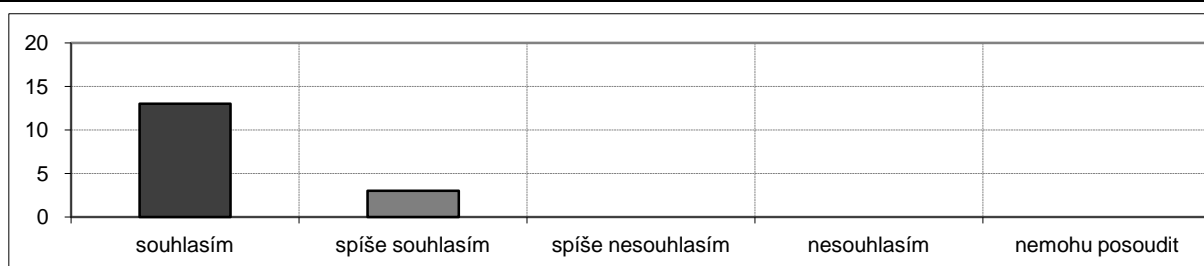
**Ze studijních materiálů a poznámek k tomuto předmětu je možno se dobře učit.**

1,7	souhlasím	spíše souhlasím	spíše nesouhlasím	nesouhlasím	nemohu posoudit
absolutně	5	8	1	0	2
relativně	31,3%	50,0%	6,3%	0,0%	12,5%

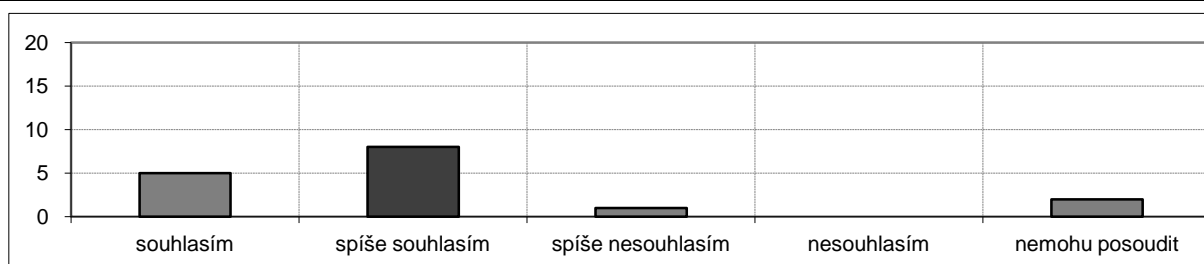

Informace, které jsem se v tomto předmětu dozvěděl, jsou pro mne přínosné.

1,7	souhlasím	spíše souhlasím	spíše nesouhlasím	nesouhlasím	nemohu posoudit
absolutně	5	8	1	0	2
relativně	31,3%	50,0%	6,3%	0,0%	12,5%

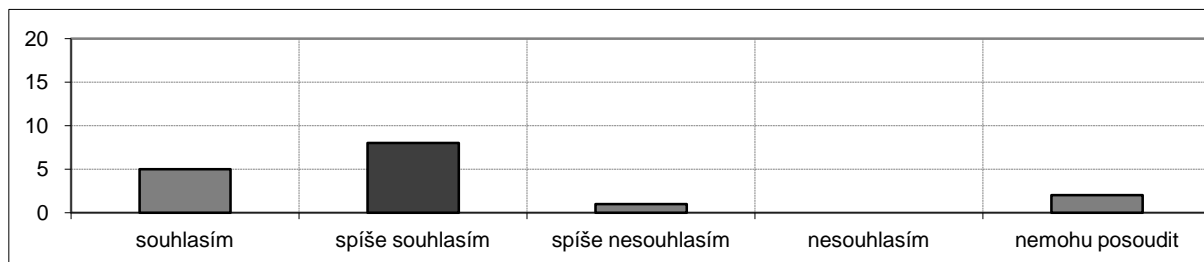

Učebna, ve které byl předmět vyučován, odpovídá potřebám výuky.

2,1	souhlasím	spíše souhlasím	spíše nesouhlasím	nesouhlasím	nemohu posoudit
absolutně	4	5	4	1	2
relativně	25,0%	31,3%	25,0%	6,3%	12,5%

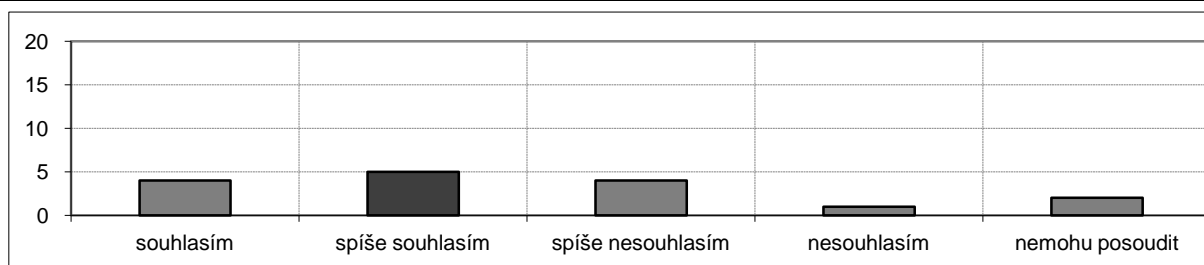

Ve srovnání s ostatními předměty tohoto ročníku byla kvalita výuky tohoto předmětu:

1,8	nadprůměrná	průměrná	podprůměrná	nemohu posoudit
absolutně	3	9	1	3
relativně	18,8%	56,3%	6,3%	18,8%

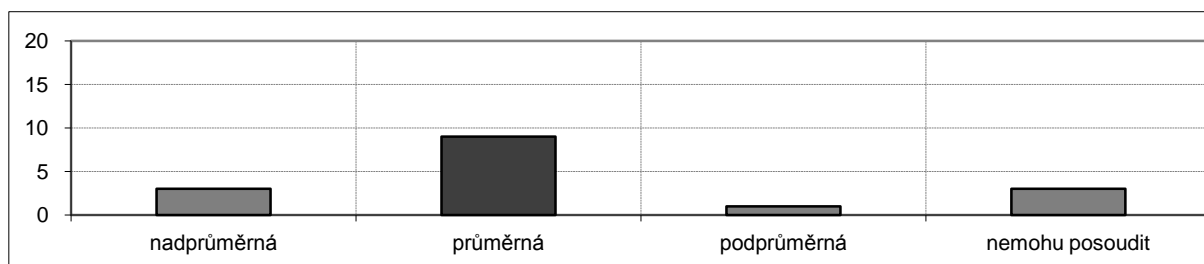

Ve srovnání s ostatními předměty tohoto ročníku byly nároky předmětu vzhledem k jeho kreditovému ohodnocení:

2,3	nízké	průměrné	značné	nemohu posoudit
absolutně	0	8	4	4
relativně	0,0%	50,0%	25,0%	25,0%

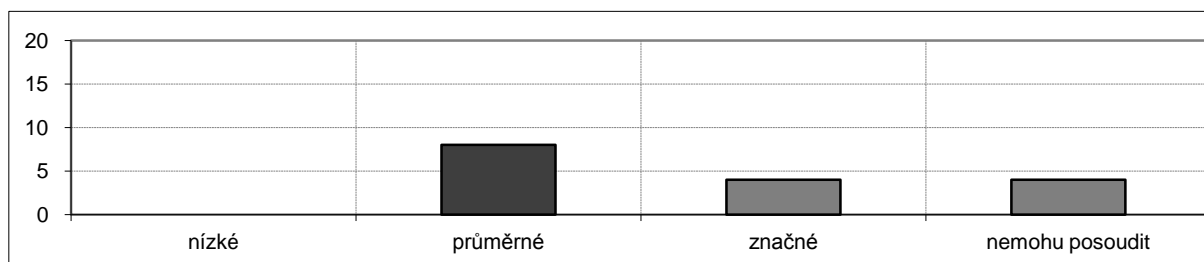

Fyziologie živočichů a člověka (MB150P26B)

katedra: Katedra fyziologie živočichů

rozsah: 5/0 Zk

kredity: 7

učebna: B3 (Vin. 3)

den: úterý

čas začátku: 9:00

Na výuce přednášky se **podílelo** více vyučujících.

Výsledky ankety

počet zapsaných studentů 146, počet hodnotících studentů 19

podíl respondentů: 19/146, tj. 13,0 %

pohlaví	absolutně	relativně
muž	3	15,8%
žena	16	84,2%

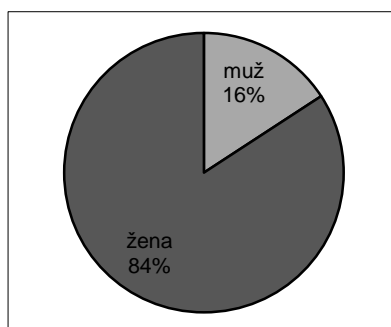

Má účast na přednáškách byla:

	absolutně	relativně
75-100%	6	31,6%
50-75%	9	47,4%
25-50%	3	15,8%
0-25%	1	5,3%

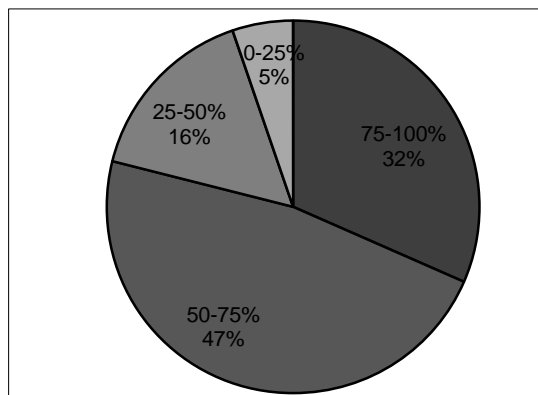

Ročník mého studia je:

	absolutně	relativně
1. Bc.	2	10,5%
2. Bc.	16	84,2%
3. Bc.	1	5,3%

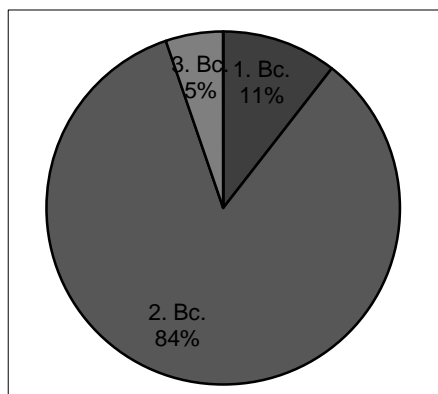

Vyučující dokázal udržet moji pozornost po celou dobu výuky.

2,7	souhlasím	spíše souhlasím	spíše nesouhlasím	nesouhlasím	nemohu posoudit
absolutně	1	7	8	3	0
relativně	5,3%	36,8%	42,1%	15,8%	0,0%

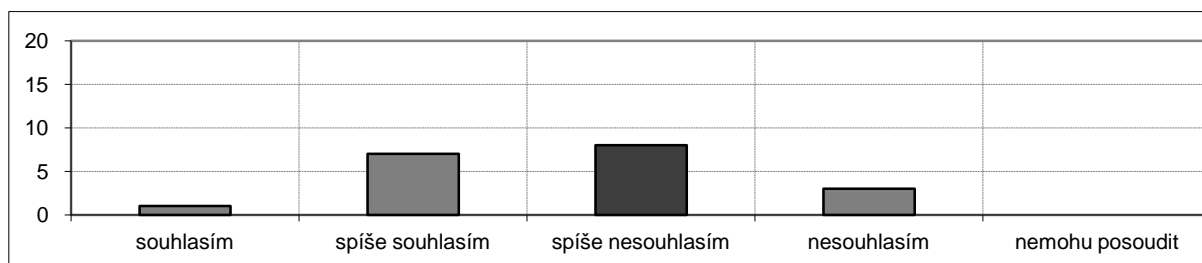

Vyučující přednášel tak, že jsem si byl schopen bez obtíží dělat poznámky.

2,4	souhlasím	spíše souhlasím	spíše nesouhlasím	nesouhlasím	nemohu posoudit
absolutně	3	8	6	2	0
relativně	15,8%	42,1%	31,6%	10,5%	0,0%

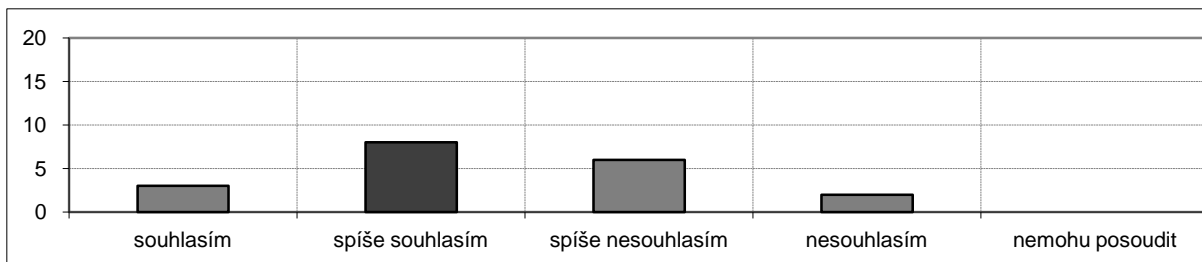
**Vyučující umožňoval během přednášek vznášet dotazy.**

1,4	souhlasím	spíše souhlasím	spíše nesouhlasím	nesouhlasím	nemohu posoudit
absolutně	13	4	2	0	0
relativně	68,4%	21,1%	10,5%	0,0%	0,0%

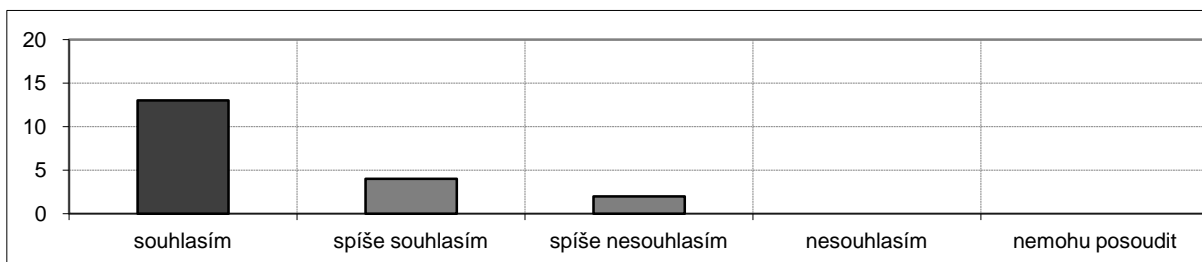
**Vyučující dokázal srozumitelně vyložit i složité problémy.**

2,3	souhlasím	spíše souhlasím	spíše nesouhlasím	nesouhlasím	nemohu posoudit
absolutně	2	11	5	1	0
relativně	10,5%	57,9%	26,3%	5,3%	0,0%

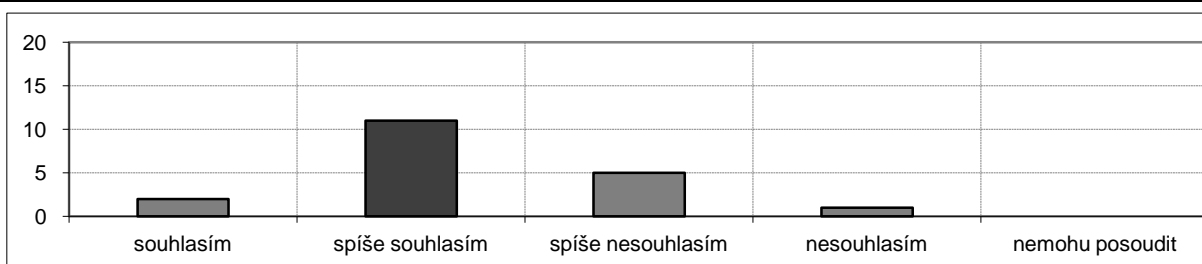
**Vyučující projevoval snahu o to, abychom přednášenou látku pochopili.**

1,8	souhlasím	spíše souhlasím	spíše nesouhlasím	nesouhlasím	nemohu posoudit
absolutně	5	12	2	0	0
relativně	26,3%	63,2%	10,5%	0,0%	0,0%

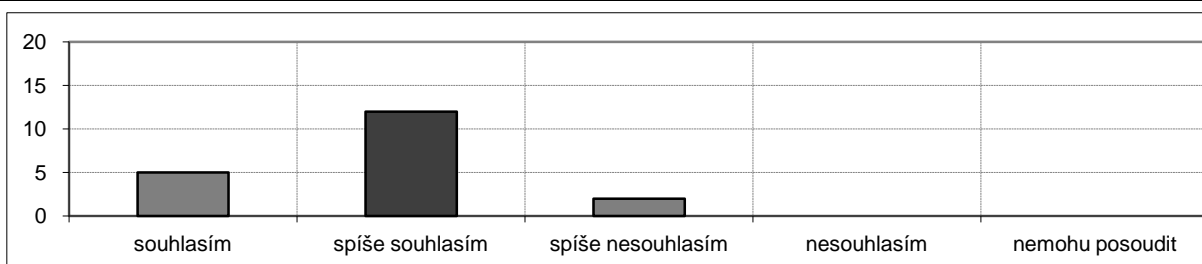

Vyučující poskytl v případě potřeby možnost konzultací.

2,0	souhlasím	spíše souhlasím	spíše nesouhlasím	nesouhlasím	nemohu posoudit
absolutně	6	3	2	2	6
relativně	31,6%	15,8%	10,5%	10,5%	31,6%

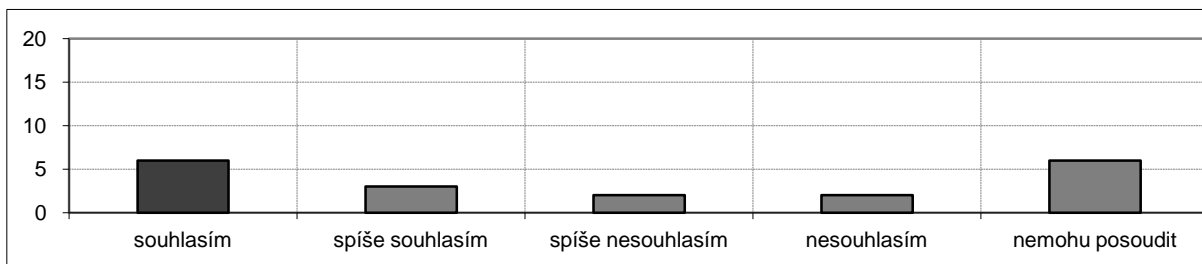
**Atmosféra panující při výuce příznivě napomáhala učení.**

2,3	souhlasím	spíše souhlasím	spíše nesouhlasím	nesouhlasím	nemohu posoudit
absolutně	3	8	7	1	0
relativně	15,8%	42,1%	36,8%	5,3%	0,0%

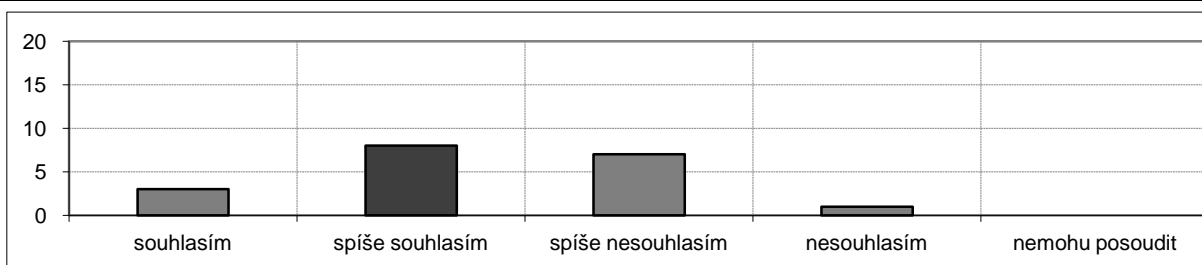
**Studijní materiály (doporučená literatura, prezentace, aj.) jsou dobře dostupné.**

1,5	souhlasím	spíše souhlasím	spíše nesouhlasím	nesouhlasím	nemohu posoudit
absolutně	11	7	0	1	0
relativně	57,9%	36,8%	0,0%	5,3%	0,0%

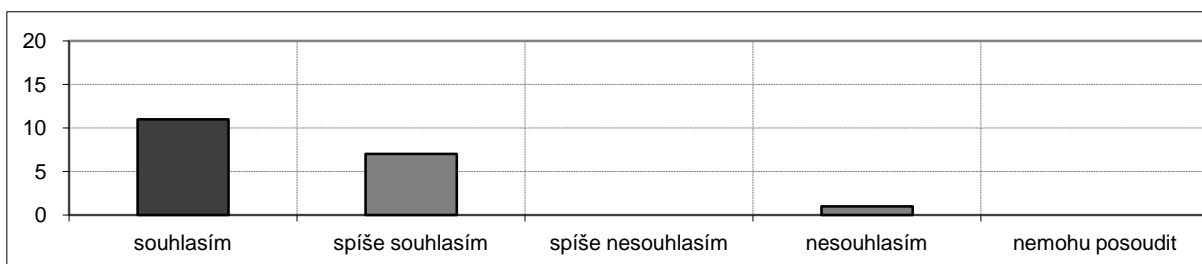
**Ze studijních materiálů a poznámek k tomuto předmětu je možno se dobře učit.**

1,7	souhlasím	spíše souhlasím	spíše nesouhlasím	nesouhlasím	nemohu posoudit
absolutně	10	4	4	0	1
relativně	52,6%	21,1%	21,1%	0,0%	5,3%

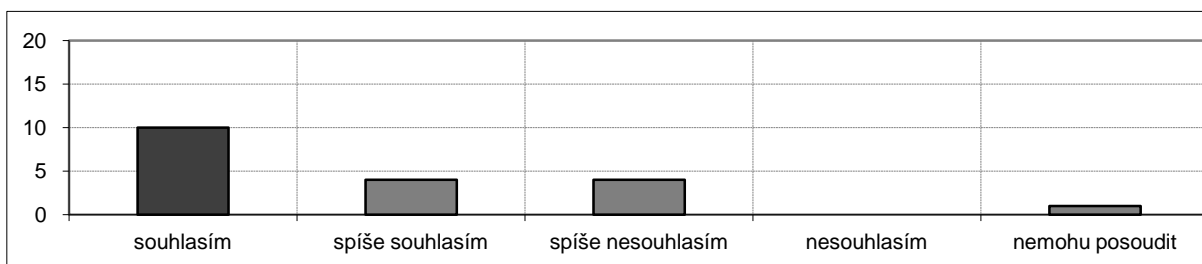

Informace, které jsem se v tomto předmětu dozvěděl, jsou pro mne přínosné.

1,3	souhlasím	spíše souhlasím	spíše nesouhlasím	nesouhlasím	nemohu posoudit
absolutně	13	6	0	0	0
relativně	68,4%	31,6%	0,0%	0,0%	0,0%

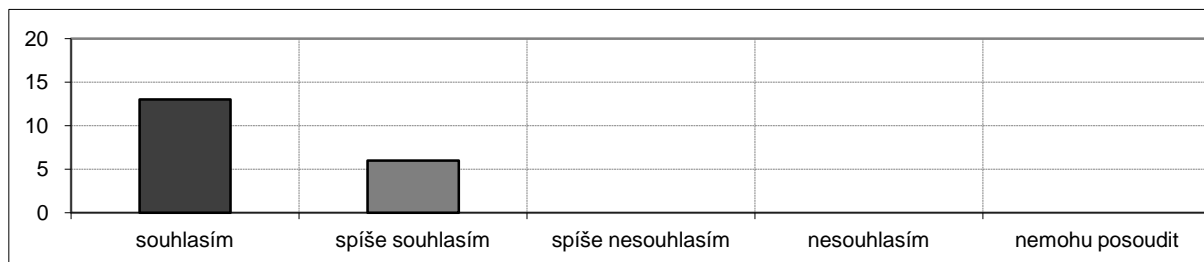
**Učebna, ve které byl předmět vyučován, odpovídá potřebám výuky.**

1,2	souhlasím	spíše souhlasím	spíše nesouhlasím	nesouhlasím	nemohu posoudit
absolutně	16	3	0	0	0
relativně	84,2%	15,8%	0,0%	0,0%	0,0%

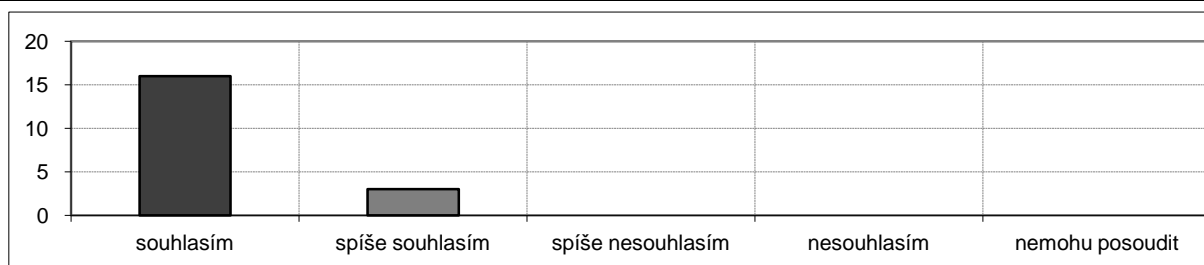
**Ve srovnání s ostatními předměty tohoto ročníku byla kvalita výuky tohoto předmětu:**

2,1	nadprůměrná	průměrná	podprůměrná	nemohu posoudit
absolutně	1	15	3	0
relativně	5,3%	78,9%	15,8%	0,0%

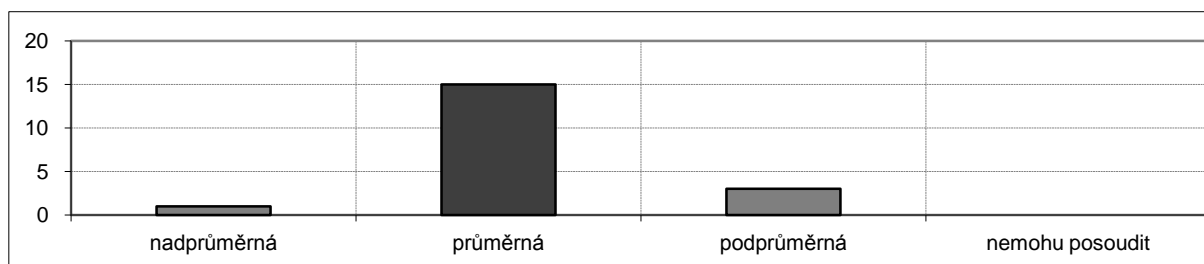
**Ve srovnání s ostatními předměty tohoto ročníku byly nároky předmětu vzhledem k jeho kreditovému ohodnocení:**

2,5	nízké	průměrné	značné	nemohu posoudit
absolutně	0	9	8	2
relativně	0,0%	47,4%	42,1%	10,5%

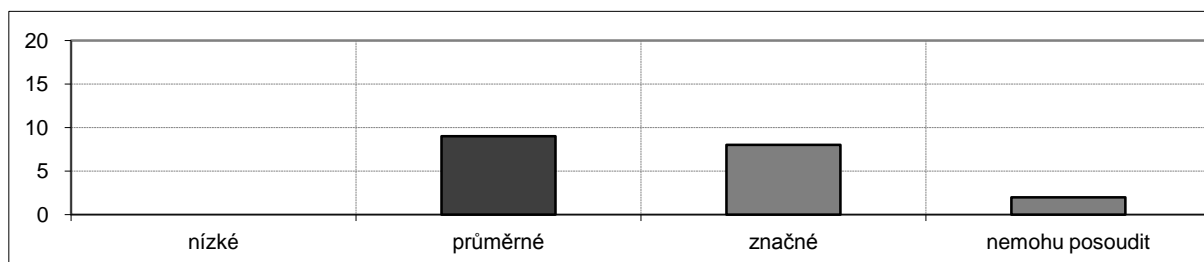

Genetika pro učitele (MB140P15U)

katedra: Katedra genetiky a mikrobiologie

rozsah: 3/0 Zk

kredity: 4

učebna: B7 (Vin. 7)

den: čtvrtek

čas začátku: 8:10

Na výuce přednášky se **nepodílelo** více vyučujících.

Výsledky ankety

počet zapsaných studentů 35, počet hodnotících studentů 21

podíl respondentů: 21/35, tj. 60,0 %

pohlaví	absolutně	relativně
muž	7	33,3%
žena	14	66,7%

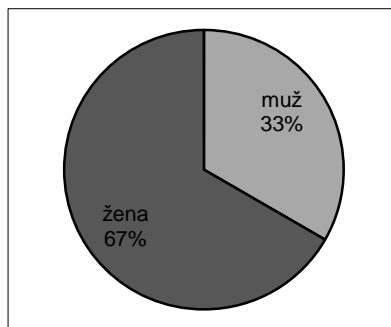

Má účast na přednáškách byla:

	absolutně	relativně
75-100%	7	33,3%
50-75%	6	28,6%
25-50%	4	19,0%
0-25%	4	19,0%

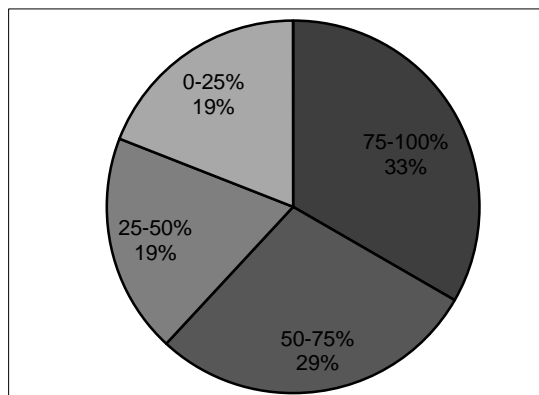

Ročník mého studia je:

	absolutně	relativně
1. Bc.	2	9,5%
3. Bc.	19	90,5%

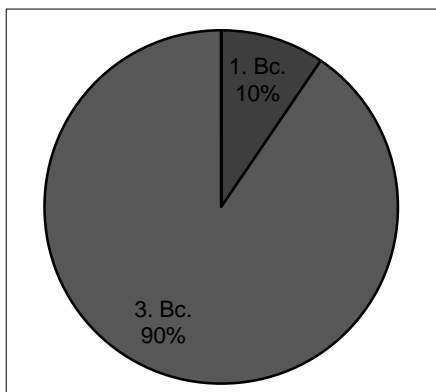

Vyučující dokázal udržet moji pozornost po celou dobu výuky.

2,6	souhlasím	spíše souhlasím	spíše nesouhlasím	nesouhlasím	nemohu posoudit
absolutně	3	7	6	5	0
relativně	14,3%	33,3%	28,6%	23,8%	0,0%

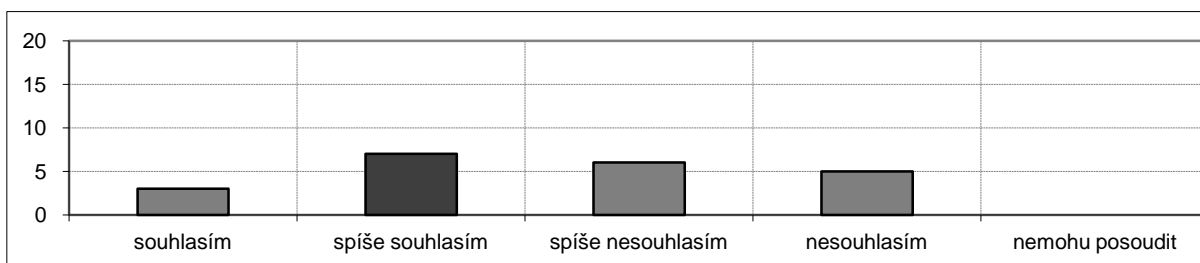

Vyučující přednášel tak, že jsem si byl schopen bez obtíží dělat poznámky.

2,4	souhlasím	spíše souhlasím	spíše nesouhlasím	nesouhlasím	nemohu posoudit
absolutně	3	9	7	2	0
relativně	14,3%	42,9%	33,3%	9,5%	0,0%

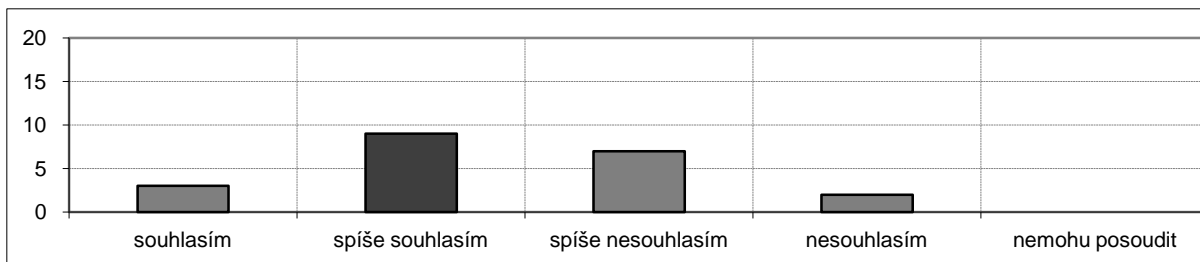
**Vyučující umožňoval během přednášek vznášet dotazy.**

1,5	souhlasím	spíše souhlasím	spíše nesouhlasím	nesouhlasím	nemohu posoudit
absolutně	11	9	1	0	0
relativně	52,4%	42,9%	4,8%	0,0%	0,0%

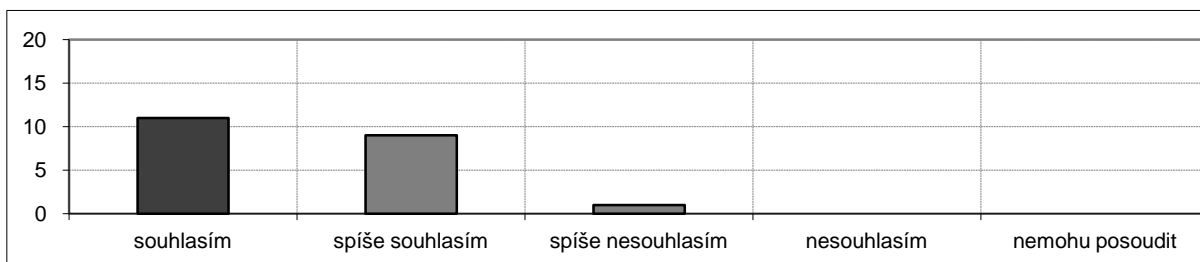
**Vyučující dokázal srozumitelně vyložit i složité problémy.**

2,3	souhlasím	spíše souhlasím	spíše nesouhlasím	nesouhlasím	nemohu posoudit
absolutně	5	7	6	2	1
relativně	23,8%	33,3%	28,6%	9,5%	4,8%

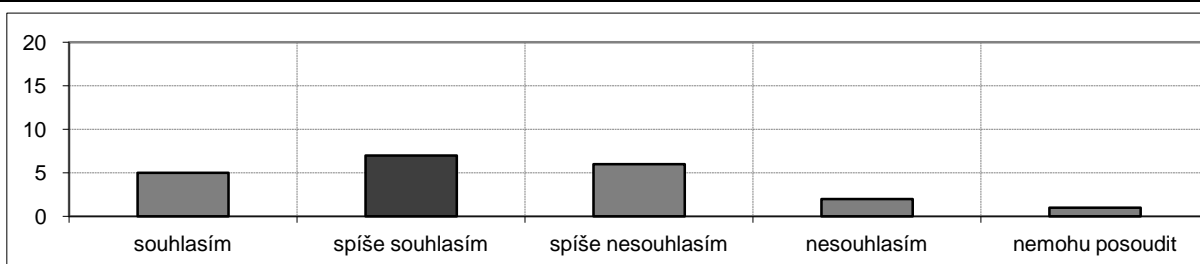
**Vyučující projevoval snahu o to, abychom přednášenou látku pochopili.**

1,7	souhlasím	spíše souhlasím	spíše nesouhlasím	nesouhlasím	nemohu posoudit
absolutně	9	9	2	0	1
relativně	42,9%	42,9%	9,5%	0,0%	4,8%

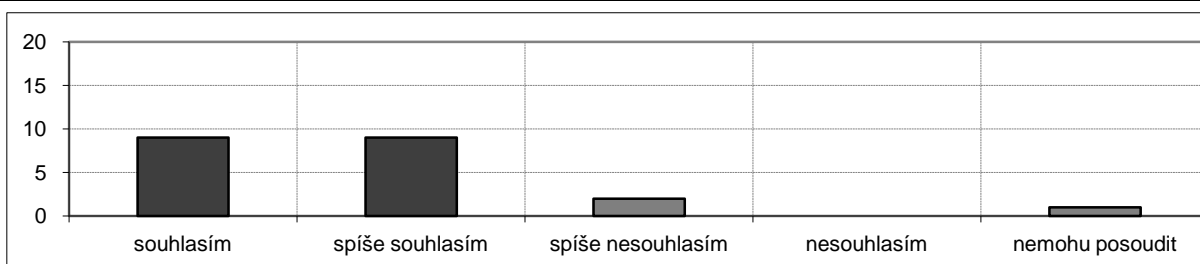

Vyučující poskytl v případě potřeby možnost konzultací.

1,3	souhlasím	spíše souhlasím	spíše nesouhlasím	nesouhlasím	nemohu posoudit
absolutně	15	3	1	0	2
relativně	71,4%	14,3%	4,8%	0,0%	9,5%

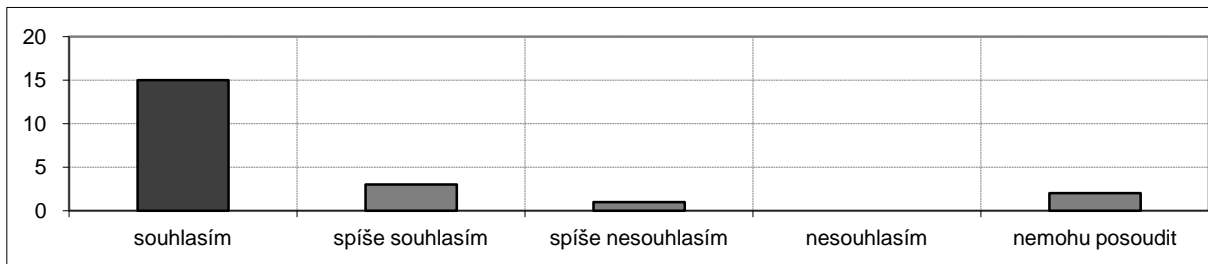
**Atmosféra panující při výuce příznivě napomáhala učení.**

2,2	souhlasím	spíše souhlasím	spíše nesouhlasím	nesouhlasím	nemohu posoudit
absolutně	5	7	6	1	2
relativně	23,8%	33,3%	28,6%	4,8%	9,5%

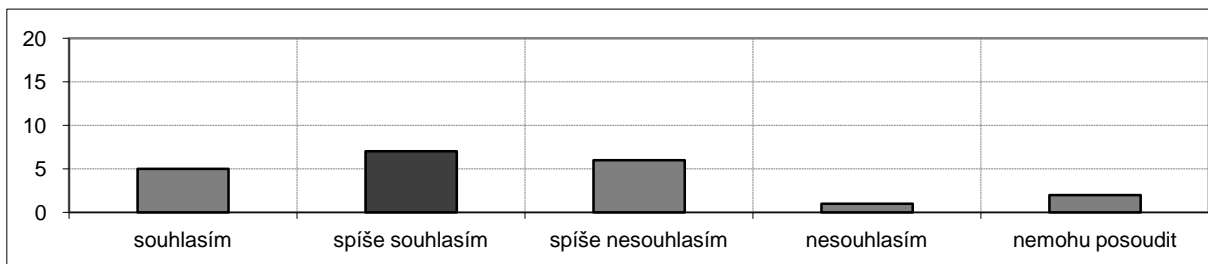
**Studijní materiály (doporučená literatura, prezentace, aj.) jsou dobře dostupné.**

1,7	souhlasím	spíše souhlasím	spíše nesouhlasím	nesouhlasím	nemohu posoudit
absolutně	9	9	3	0	0
relativně	42,9%	42,9%	14,3%	0,0%	0,0%

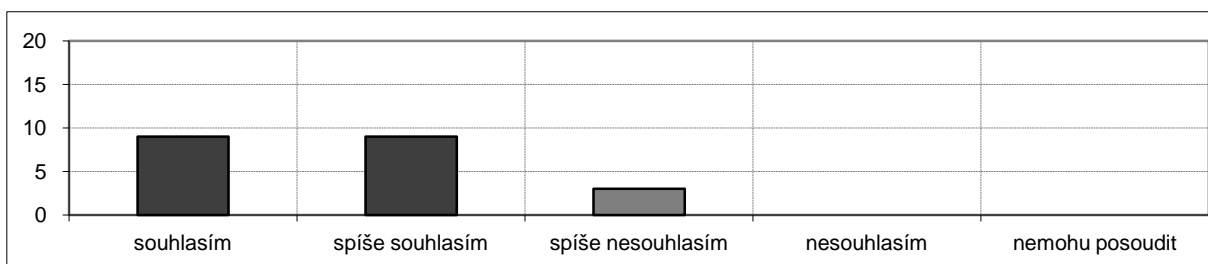
**Ze studijních materiálů a poznámek k tomuto předmětu je možno se dobře učit.**

2,5	souhlasím	spíše souhlasím	spíše nesouhlasím	nesouhlasím	nemohu posoudit
absolutně	2	6	9	1	3
relativně	9,5%	28,6%	42,9%	4,8%	14,3%

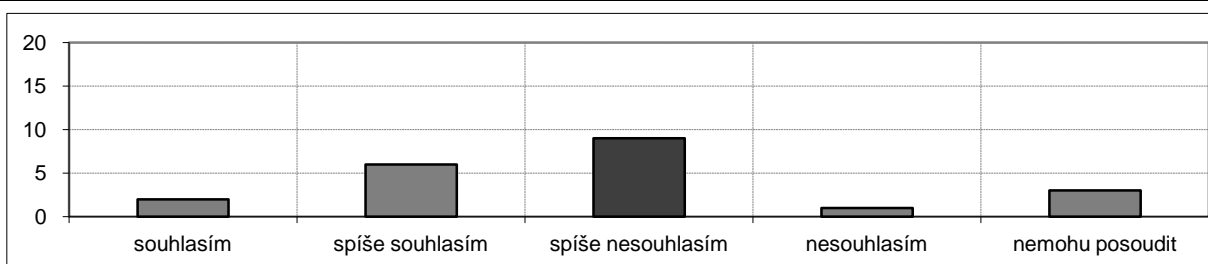

Informace, které jsem se v tomto předmětu dozvěděl, jsou pro mne přínosné.

1,7	souhlasím	spíše souhlasím	spíše nesouhlasím	nesouhlasím	nemohu posoudit
absolutně	6	12	1	0	2
relativně	28,6%	57,1%	4,8%	0,0%	9,5%

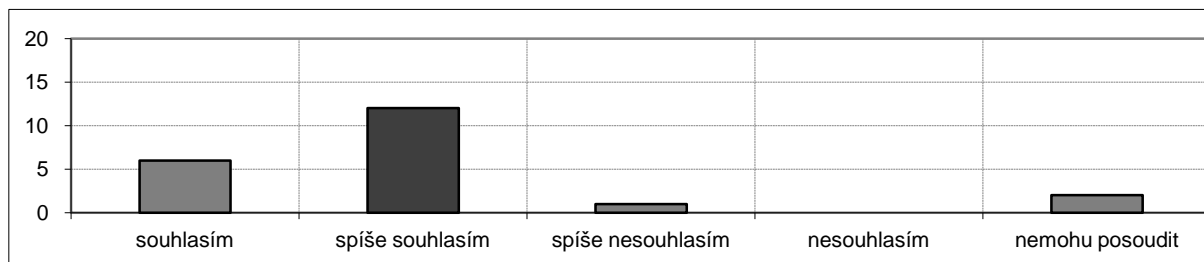
**Učebna, ve které byl předmět vyučován, odpovídá potřebám výuky.**

1,4	souhlasím	spíše souhlasím	spíše nesouhlasím	nesouhlasím	nemohu posoudit
absolutně	13	7	0	0	1
relativně	61,9%	33,3%	0,0%	0,0%	4,8%

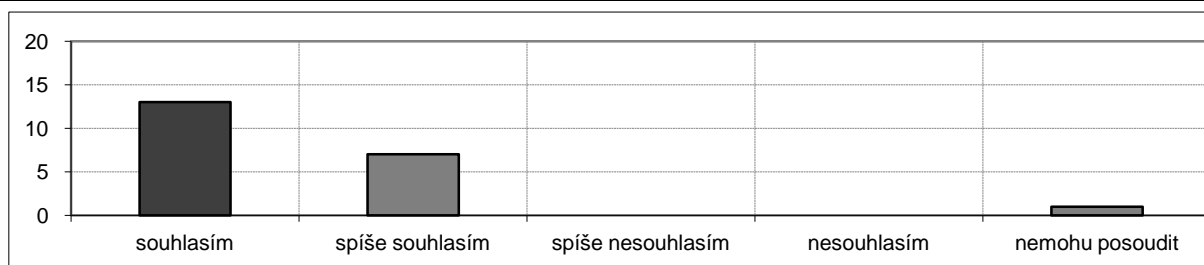
**Ve srovnání s ostatními předměty tohoto ročníku byla kvalita výuky tohoto předmětu:**

2,2	nadprůměrná	průměrná	podprůměrná	nemohu posoudit
absolutně	1	13	4	3
relativně	4,8%	61,9%	19,0%	14,3%

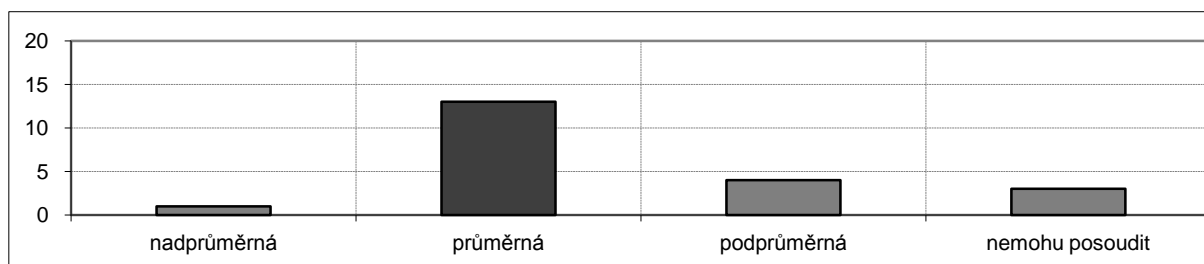
**Ve srovnání s ostatními předměty tohoto ročníku byly nároky předmětu vzhledem k jeho kreditovému ohodnocení:**

2,0	nízké	průměrné	značné	nemohu posoudit
absolutně	0	17	0	4
relativně	0,0%	81,0%	0,0%	19,0%

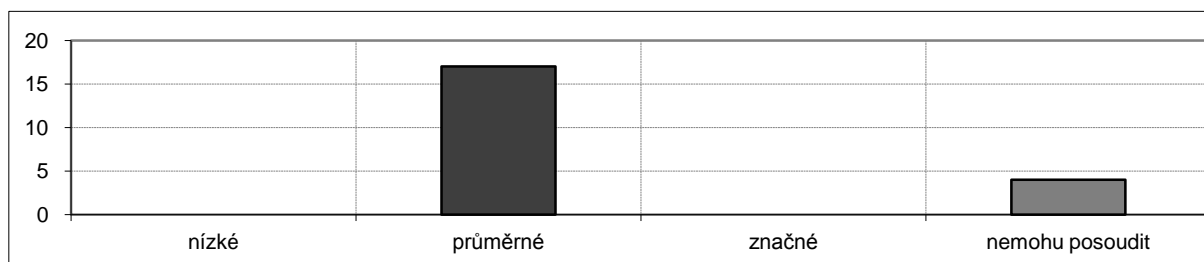

Hydrologie (MZ330P61Z)

katedra: Katedra fyzické geografie a geologie

rozsah: 2/0 Zk
kredity: 4

učebna: VG (Alb. 6)
den: pondělí
čas začátku: 13:10

Na výuce přednášky se **nepodílelo** více vyučujících.

Výsledky ankety

počet zapsaných studentů 118, počet hodnotících studentů 53

podíl respondentů: 53/118, tj. 44,9 %

pohlaví	absolutně	relativně
muž	29	54,7%
žena	24	45,3%

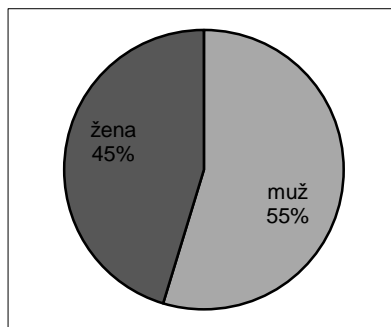

Má účast na přednáškách byla:

	absolutně	relativně
75-100%	33	62,3%
50-75%	6	11,3%
25-50%	10	18,9%
0-25%	4	7,5%

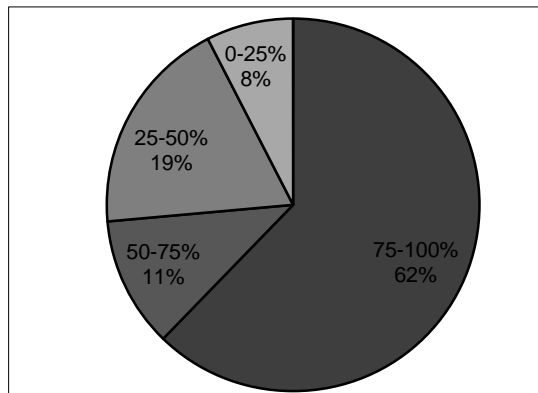

Ročník mého studia je:

	absolutně	relativně
1. Bc.	52	98,1%
2. Bc.	1	1,9%

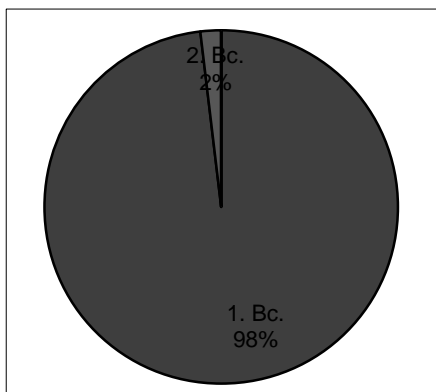

Vyučující dokázal udržet moji pozornost po celou dobu výuky.

2,1	souhlasím	spíše souhlasím	spíše nesouhlasím	nesouhlasím	nemohu posoudit
absolutně	12	29	9	3	0
relativně	22,6%	54,7%	17,0%	5,7%	0,0%

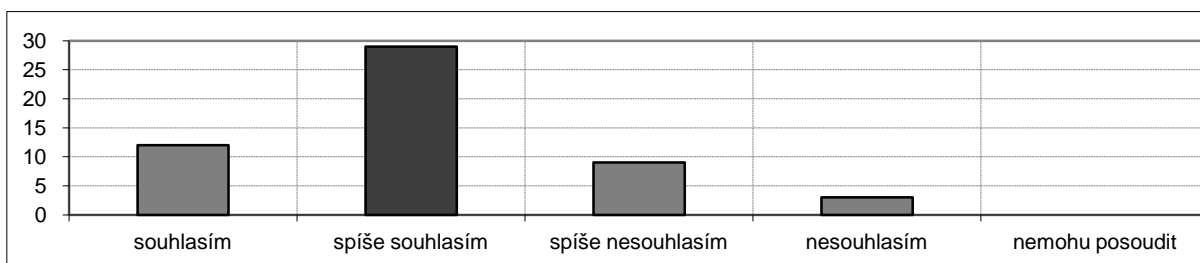

Vyučující přednášel tak, že jsem si byl schopen bez obtíží dělat poznámky.

1,5	souhlasím	spíše souhlasím	spíše nesouhlasím	nesouhlasím	nemohu posoudit
absolutně	29	17	2	1	4
relativně	54,7%	32,1%	3,8%	1,9%	7,5%

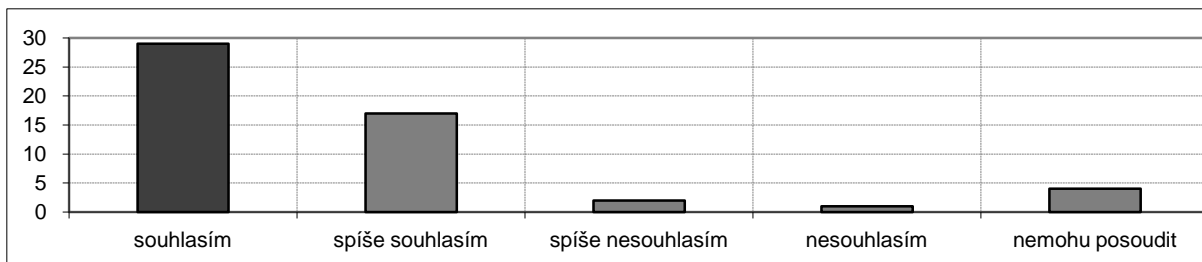
**Vyučující umožňoval během přednášek vznášet dotazy.**

1,2	souhlasím	spíše souhlasím	spíše nesouhlasím	nesouhlasím	nemohu posoudit
absolutně	42	9	1	0	1
relativně	79,2%	17,0%	1,9%	0,0%	1,9%

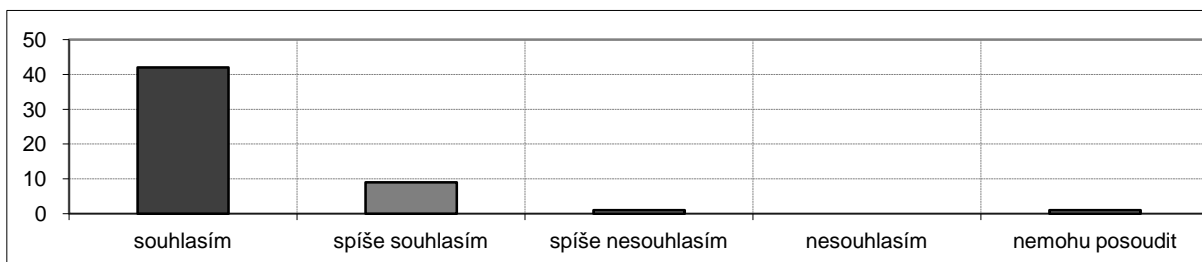
**Vyučující dokázal srozumitelně vyložit i složité problémy.**

1,6	souhlasím	spíše souhlasím	spíše nesouhlasím	nesouhlasím	nemohu posoudit
absolutně	22	28	1	0	2
relativně	41,5%	52,8%	1,9%	0,0%	3,8%

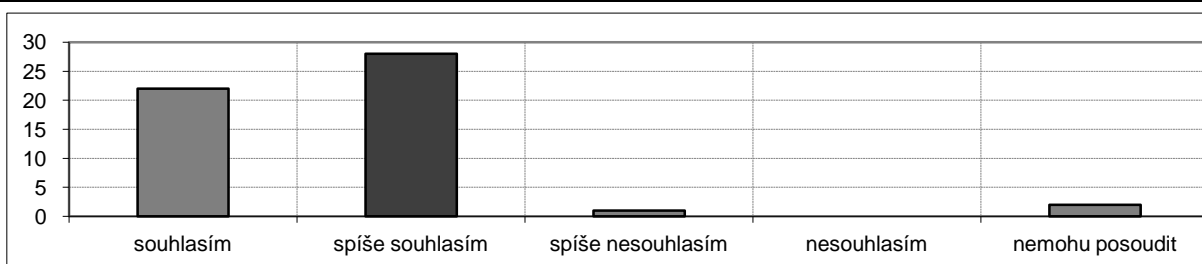
**Vyučující projevoval snahu o to, abychom přednášenou látku pochopili.**

1,5	souhlasím	spíše souhlasím	spíše nesouhlasím	nesouhlasím	nemohu posoudit
absolutně	31	18	2	1	1
relativně	58,5%	34,0%	3,8%	1,9%	1,9%

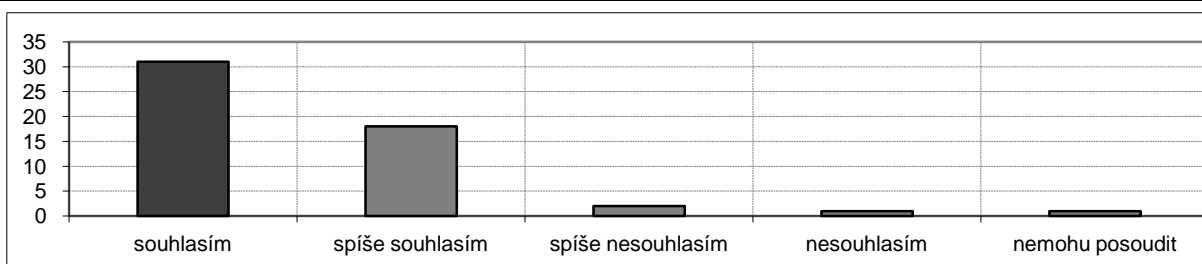

Vyučující poskytl v případě potřeby možnost konzultací.

1,4	souhlasím	spíše souhlasím	spíše nesouhlasím	nesouhlasím	nemohu posoudit
absolutně	27	11	2	1	12
relativně	50,9%	20,8%	3,8%	1,9%	22,6%

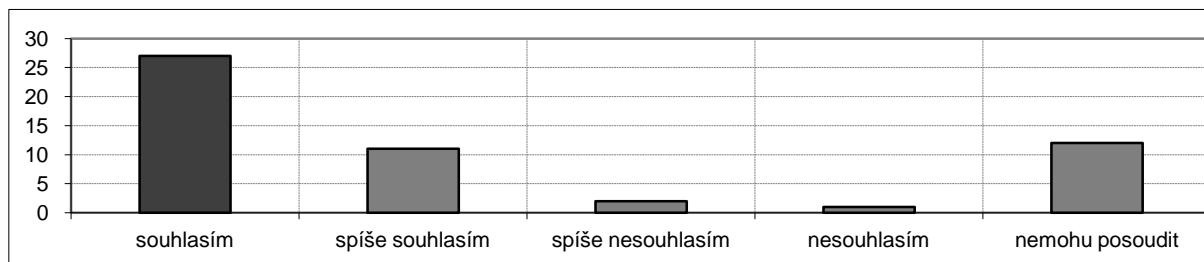
**Atmosféra panující při výuce příznivě napomáhala učení.**

2,3	souhlasím	spíše souhlasím	spíše nesouhlasím	nesouhlasím	nemohu posoudit
absolutně	7	23	12	5	6
relativně	13,2%	43,4%	22,6%	9,4%	11,3%

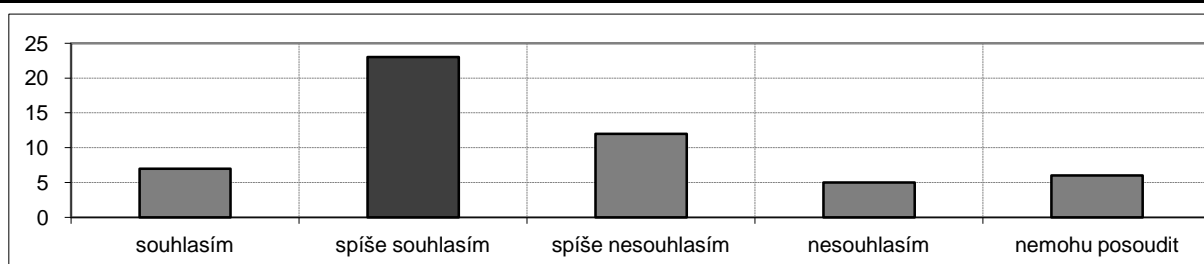
**Studijní materiály (doporučená literatura, prezentace, aj.) jsou dobře dostupné.**

1,8	souhlasím	spíše souhlasím	spíše nesouhlasím	nesouhlasím	nemohu posoudit
absolutně	24	16	9	2	2
relativně	45,3%	30,2%	17,0%	3,8%	3,8%

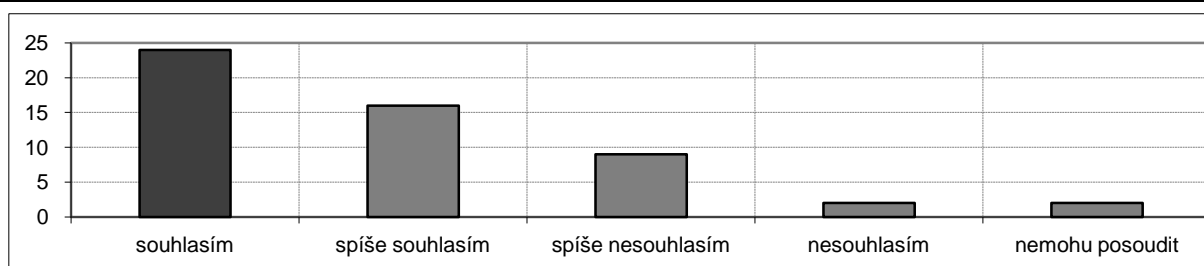
**Ze studijních materiálů a poznámek k tomuto předmětu je možno se dobře učit.**

1,9	souhlasím	spíše souhlasím	spíše nesouhlasím	nesouhlasím	nemohu posoudit
absolutně	13	28	4	2	6
relativně	24,5%	52,8%	7,5%	3,8%	11,3%

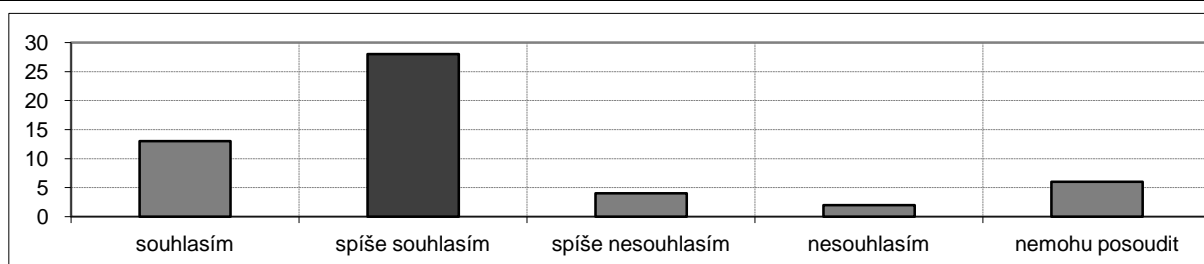

Informace, které jsem se v tomto předmětu dozvěděl, jsou pro mne přínosné.

1,6	souhlasím	spíše souhlasím	spíše nesouhlasím	nesouhlasím	nemohu posoudit
absolutně	22	26	3	0	2
relativně	41,5%	49,1%	5,7%	0,0%	3,8%

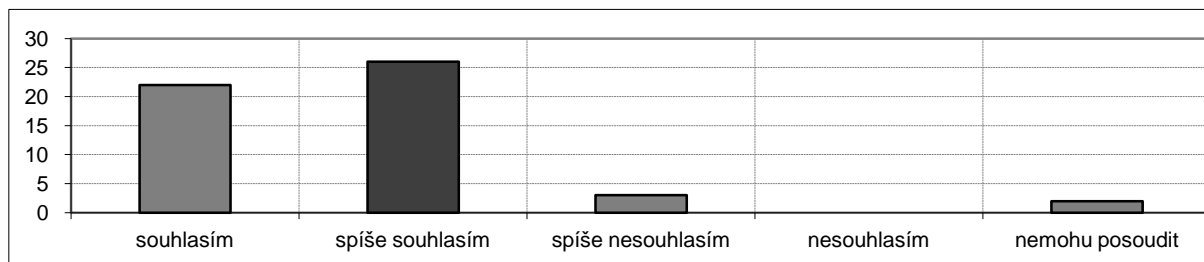

Učebna, ve které byl předmět vyučován, odpovídá potřebám výuky.

1,4	souhlasím	spíše souhlasím	spíše nesouhlasím	nesouhlasím	nemohu posoudit
absolutně	33	15	2	1	2
relativně	62,3%	28,3%	3,8%	1,9%	3,8%

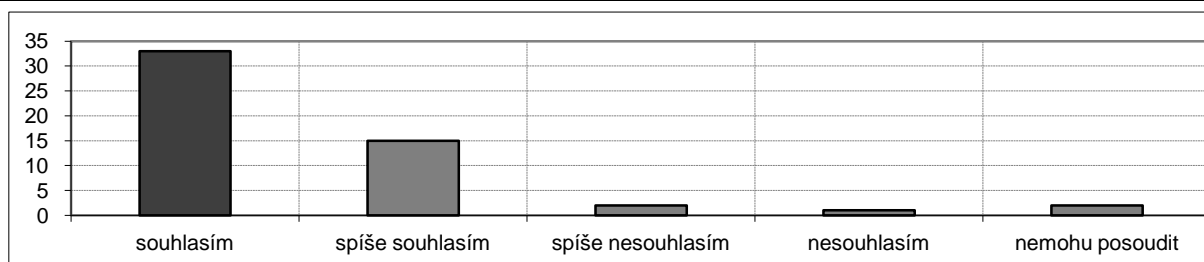

Ve srovnání s ostatními předměty tohoto ročníku byla kvalita výuky tohoto předmětu:

1,7	nadprůměrná	průměrná	podprůměrná	nemohu posoudit
absolutně	20	28	3	2
relativně	37,7%	52,8%	5,7%	3,8%

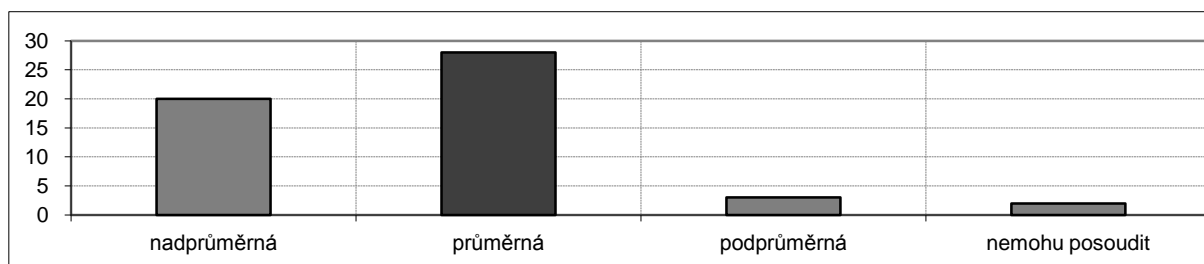

Ve srovnání s ostatními předměty tohoto ročníku byly nároky předmětu vzhledem k jeho kreditovému ohodnocení:

2,2	nízké	průměrné	značné	nemohu posoudit
absolutně	1	22	8	22
relativně	1,9%	41,5%	15,1%	41,5%

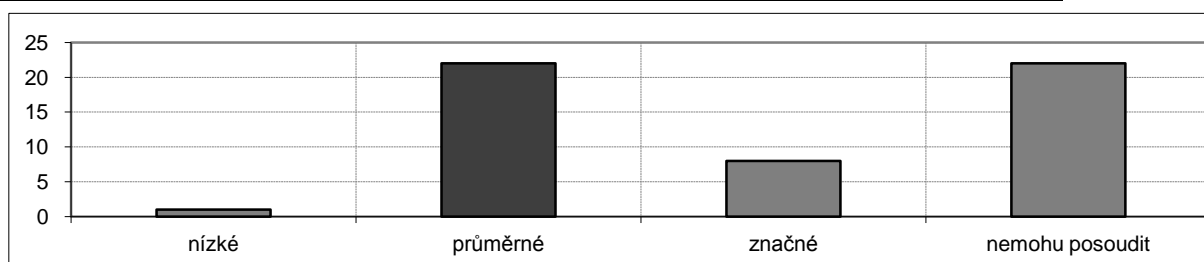

Kartografie (MZ350P03Z)

katedra: Katedra aplikované geoinformatiky a kartografie

rozsah: 3/2 Z+Zk
kredity: 7

učebna: VG (Alb. 6)
den: pondělí
čas začátku: 10:40

Na výuce přednášky se **nepodílelo** více vyučujících.

Výsledky ankety

počet zapsaných studentů 120, počet hodnotících studentů 6

podíl respondentů: 6/120, tj. 5,0 %

pohlaví	absolutně	relativně
muž	3	50,0%
žena	3	50,0%

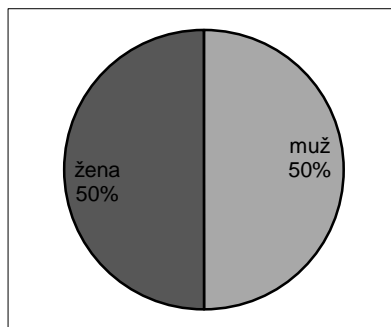

Má účast na přednáškách byla:

	absolutně	relativně
75-100%	6	100,0%
50-75%	0	0,0%
25-50%	0	0,0%
0-25%	0	0,0%

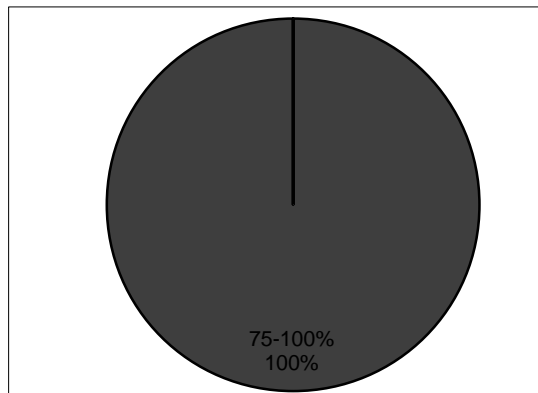

Ročník mého studia je:

	absolutně	relativně
1. Bc.	5	83,3%
2. Bc.	1	16,7%

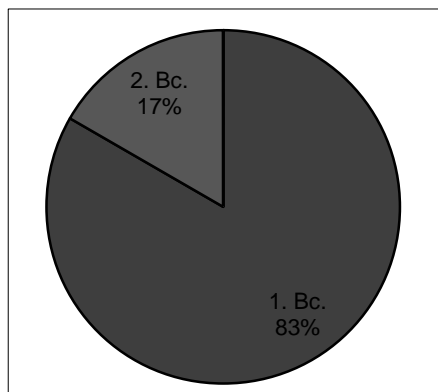

Vyučující dokázal udržet moji pozornost po celou dobu výuky.

1,7	souhlasím	spíše souhlasím	spíše nesouhlasím	nesouhlasím	nemohu posoudit
absolutně	3	2	1	0	0
relativně	50,0%	33,3%	16,7%	0,0%	0,0%

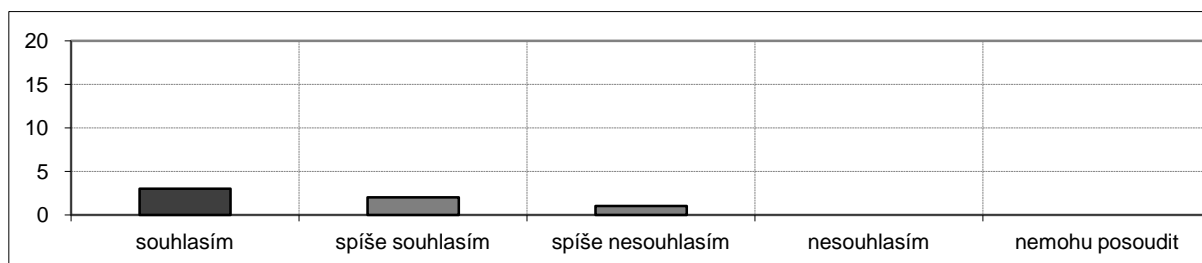

Vyučující přednášel tak, že jsem si byl schopen bez obtíží dělat poznámky.

3,0	souhlasím	spíše souhlasím	spíše nesouhlasím	nesouhlasím	nemohu posoudit
absolutně	1	0	3	2	0
relativně	16,7%	0,0%	50,0%	33,3%	0,0%

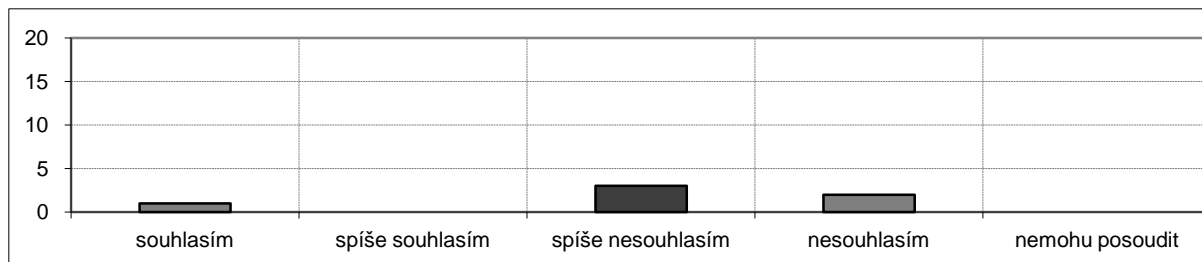
**Vyučující umožňoval během přednášek vznášet dotazy.**

1,5	souhlasím	spíše souhlasím	spíše nesouhlasím	nesouhlasím	nemohu posoudit
absolutně	4	1	1	0	0
relativně	66,7%	16,7%	16,7%	0,0%	0,0%

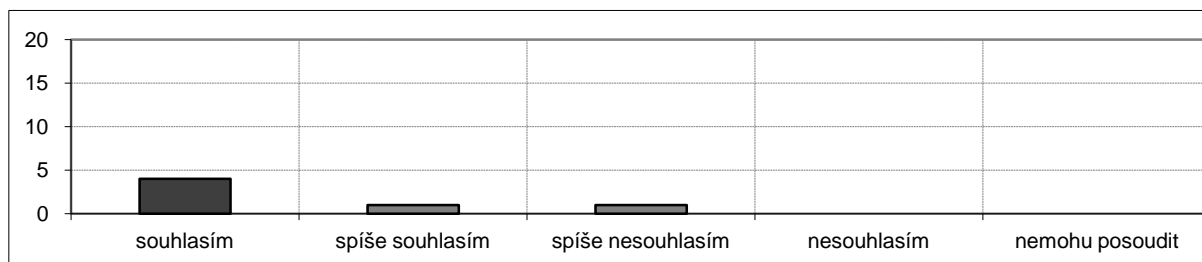
**Vyučující dokázal srozumitelně vyložit i složité problémy.**

2,0	souhlasím	spíše souhlasím	spíše nesouhlasím	nesouhlasím	nemohu posoudit
absolutně	1	4	1	0	0
relativně	16,7%	66,7%	16,7%	0,0%	0,0%

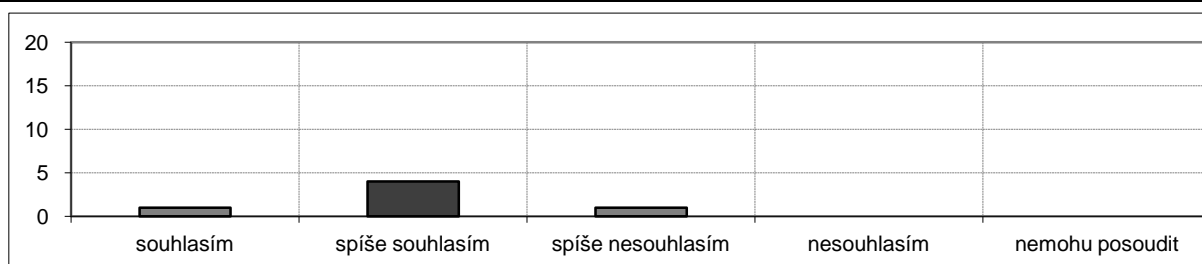
**Vyučující projevoval snahu o to, abychom přednášenou látku pochopili.**

1,5	souhlasím	spíše souhlasím	spíše nesouhlasím	nesouhlasím	nemohu posoudit
absolutně	3	3	0	0	0
relativně	50,0%	50,0%	0,0%	0,0%	0,0%

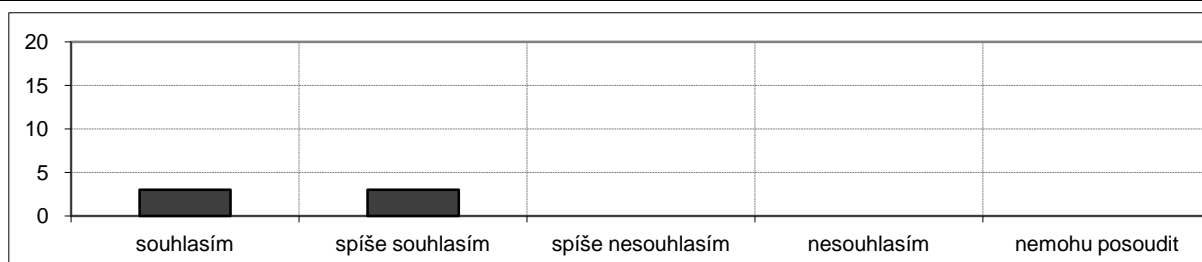

Vyučující poskytl v případě potřeby možnost konzultací.

1,2	souhlasím	spíše souhlasím	spíše nesouhlasím	nesouhlasím	nemohu posoudit
absolutně	4	1	0	0	1
relativně	66,7%	16,7%	0,0%	0,0%	16,7%

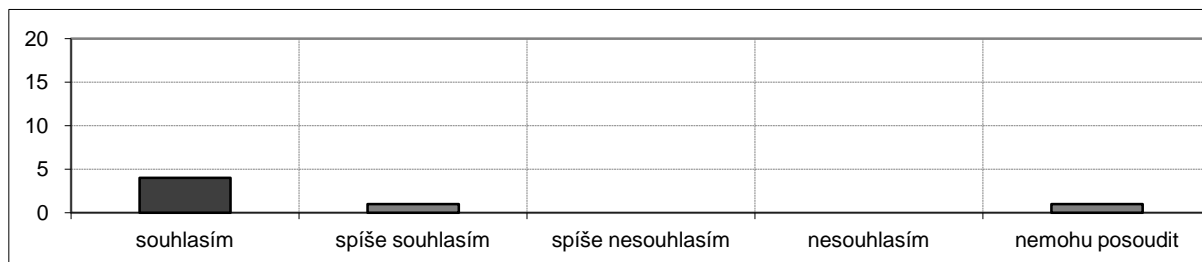
**Atmosféra panující při výuce příznivě napomáhala učení.**

1,8	souhlasím	spíše souhlasím	spíše nesouhlasím	nesouhlasím	nemohu posoudit
absolutně	2	3	1	0	0
relativně	33,3%	50,0%	16,7%	0,0%	0,0%

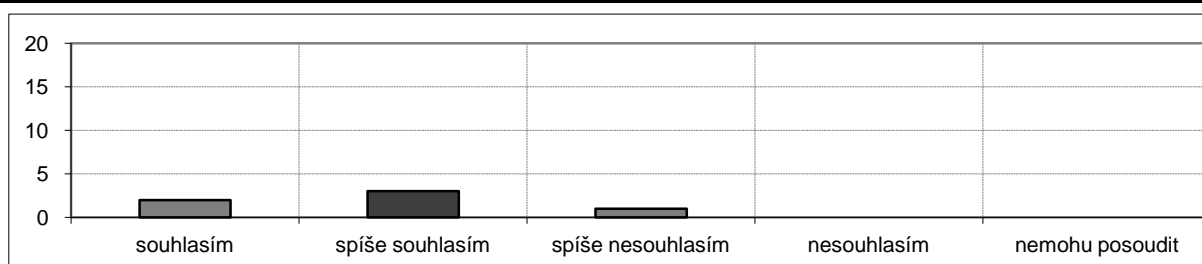
**Studijní materiály (doporučená literatura, prezentace, aj.) jsou dobře dostupné.**

2,7	souhlasím	spíše souhlasím	spíše nesouhlasím	nesouhlasím	nemohu posoudit
absolutně	1	2	1	2	0
relativně	16,7%	33,3%	16,7%	33,3%	0,0%

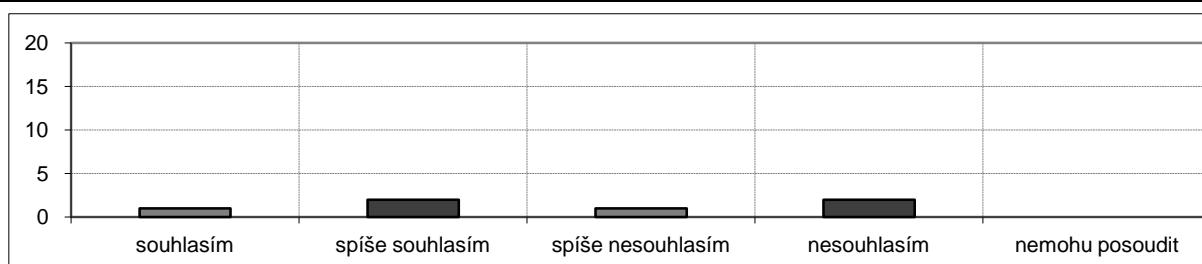
**Ze studijních materiálů a poznámek k tomuto předmětu je možno se dobře učit.**

1,7	souhlasím	spíše souhlasím	spíše nesouhlasím	nesouhlasím	nemohu posoudit
absolutně	4	0	2	0	0
relativně	66,7%	0,0%	33,3%	0,0%	0,0%

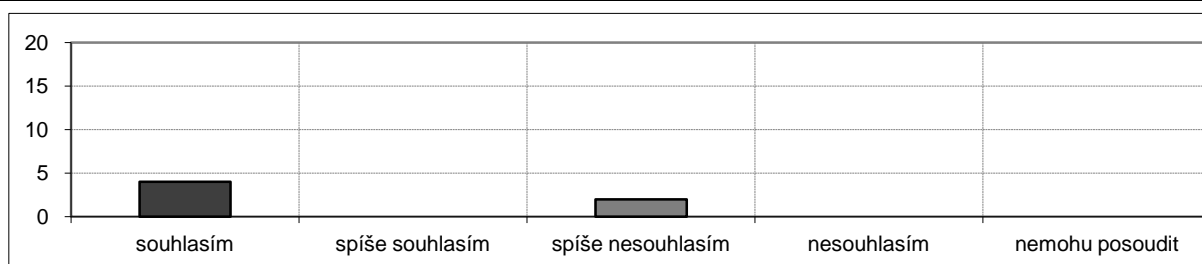

Informace, které jsem se v tomto předmětu dozvěděl, jsou pro mne přínosné.

1,3	souhlasím	spíše souhlasím	spíše nesouhlasím	nesouhlasím	nemohu posoudit
absolutně	4	2	0	0	0
relativně	66,7%	33,3%	0,0%	0,0%	0,0%

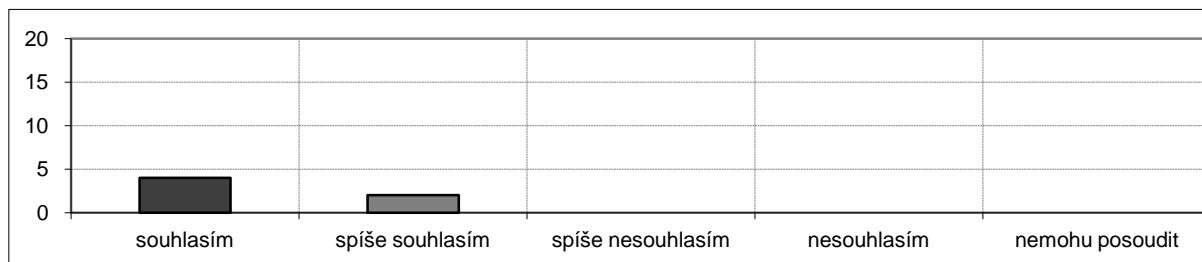
**Učebna, ve které byl předmět vyučován, odpovídá potřebám výuky.**

1,3	souhlasím	spíše souhlasím	spíše nesouhlasím	nesouhlasím	nemohu posoudit
absolutně	5	0	1	0	0
relativně	83,3%	0,0%	16,7%	0,0%	0,0%

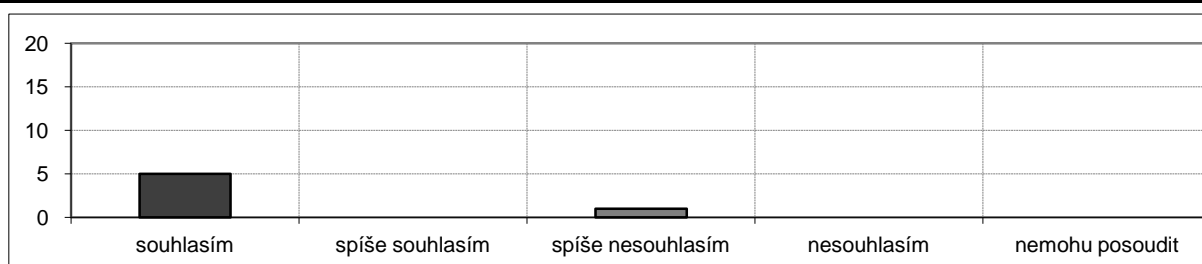
**Ve srovnání s ostatními předměty tohoto ročníku byla kvalita výuky tohoto předmětu:**

1,2	nadprůměrná	průměrná	podprůměrná	nemohu posoudit
absolutně	4	1	0	1
relativně	66,7%	16,7%	0,0%	16,7%

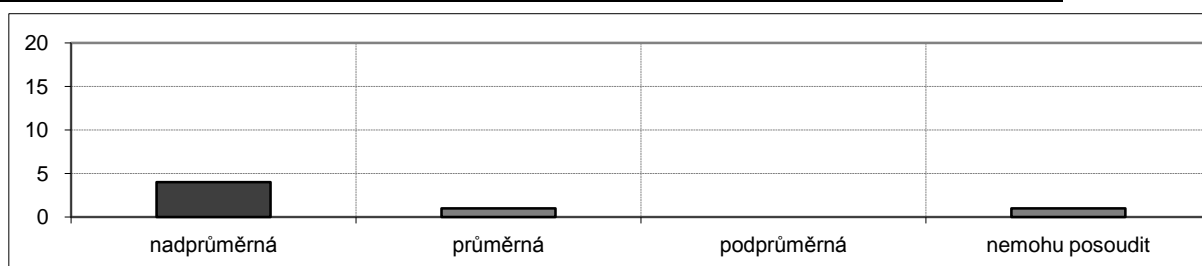
**Ve srovnání s ostatními předměty tohoto ročníku byly nároky předmětu vzhledem k jeho kreditovému ohodnocení:**

2,5	nízké	průměrné	značné	nemohu posoudit
absolutně	0	3	3	0
relativně	0,0%	50,0%	50,0%	0,0%

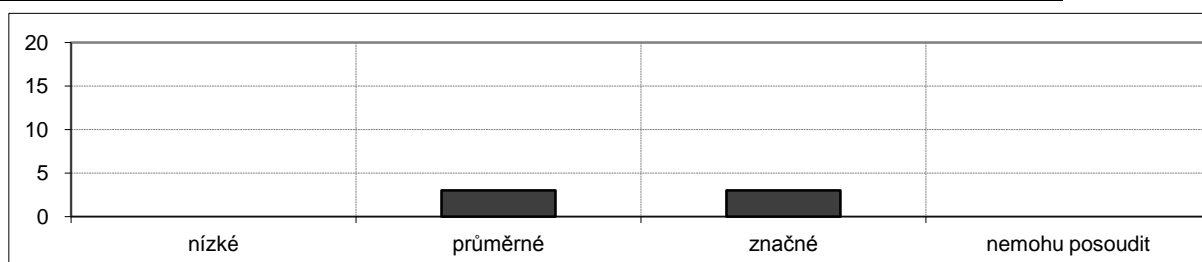

Klinická a analytická biochemie (MC250P19)

katedra: Katedra biochemie

rozsah: 2/0 Zk
kredity: 3

učebna: CH2 (Alb. 8)
den: pondělí
čas začátku: 16:30

Na výuce přednášky se **podílelo** více vyučujících.

Výsledky ankety

počet zapsaných studentů 107, počet hodnotících studentů 21

podíl respondentů: 21/107, tj. 19,6 %

pohlaví	absolutně	relativně
muž	6	28,6%
žena	15	71,4%

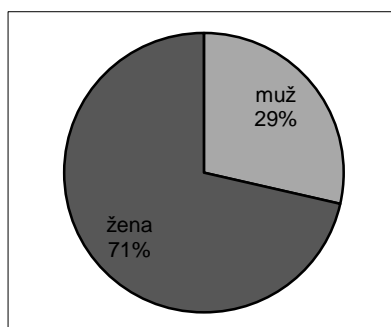

Má účast na přednáškách byla:

	absolutně	relativně
75-100%	11	52,4%
50-75%	7	33,3%
25-50%	3	14,3%
0-25%	0	0,0%

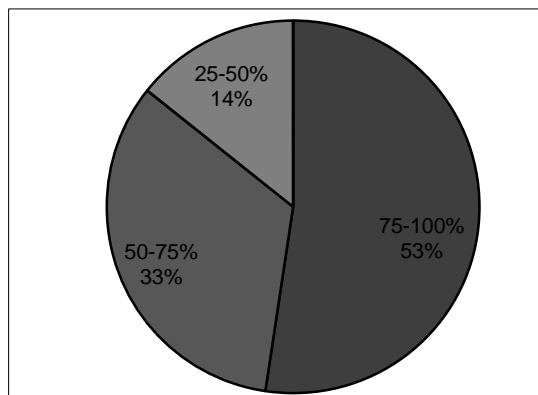

Ročník mého studia je:

	absolutně	relativně
2. Bc.	15	71,4%
3. Bc.	6	28,6%

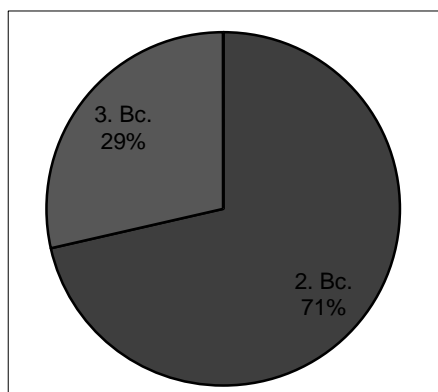

Vyučující dokázal udržet moji pozornost po celou dobu výuky.

2,5	souhlasím	spíše souhlasím	spíše nesouhlasím	nesouhlasím	nemohu posoudit
absolutně	0	11	10	0	0
relativně	0,0%	52,4%	47,6%	0,0%	0,0%

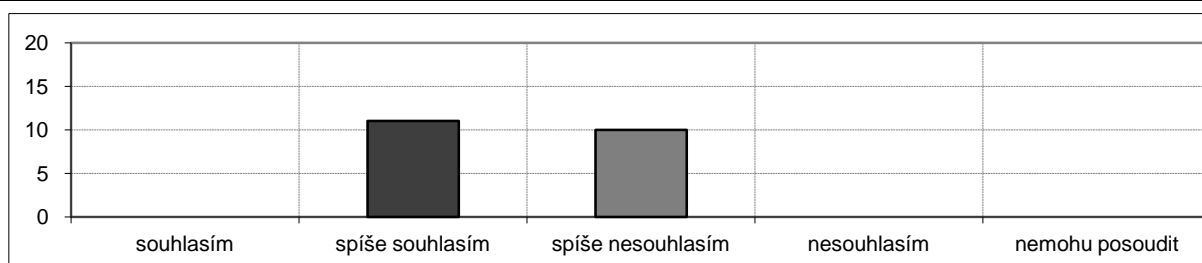

Vyučující přednášel tak, že jsem si byl schopen bez obtíží dělat poznámky.

1,8	souhlasím	spíše souhlasím	spíše nesouhlasím	nesouhlasím	nemohu posoudit
absolutně	6	13	2	0	0
relativně	28,6%	61,9%	9,5%	0,0%	0,0%

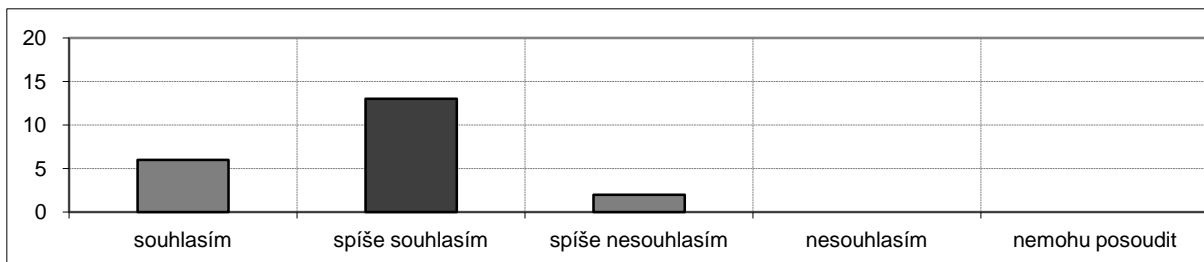
**Vyučující umožňoval během přednášek vznášet dotazy.**

1,5	souhlasím	spíše souhlasím	spíše nesouhlasím	nesouhlasím	nemohu posoudit
absolutně	11	8	1	0	1
relativně	52,4%	38,1%	4,8%	0,0%	4,8%

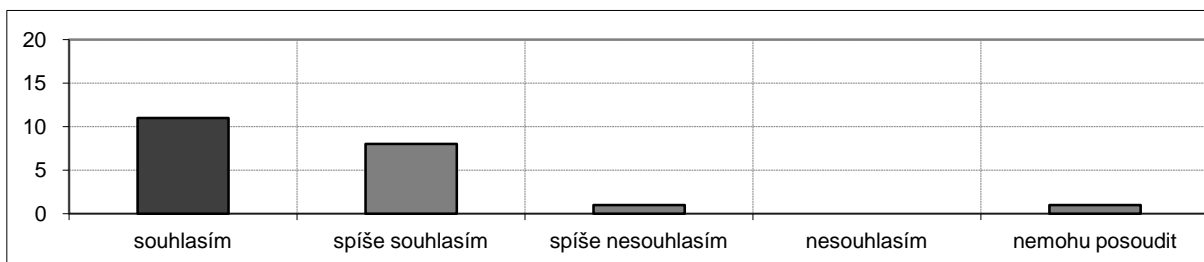
**Vyučující dokázal srozumitelně vyložit i složité problémy.**

2,2	souhlasím	spíše souhlasím	spíše nesouhlasím	nesouhlasím	nemohu posoudit
absolutně	2	12	7	0	0
relativně	9,5%	57,1%	33,3%	0,0%	0,0%

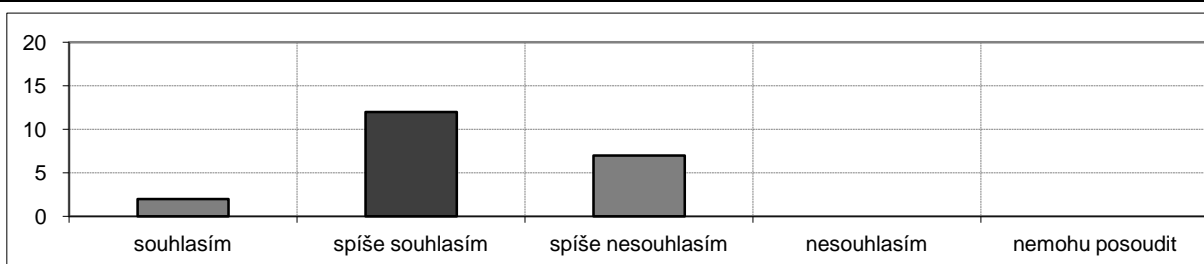
**Vyučující projevoval snahu o to, abychom přednášenou látku pochopili.**

1,9	souhlasím	spíše souhlasím	spíše nesouhlasím	nesouhlasím	nemohu posoudit
absolutně	6	12	2	1	0
relativně	28,6%	57,1%	9,5%	4,8%	0,0%

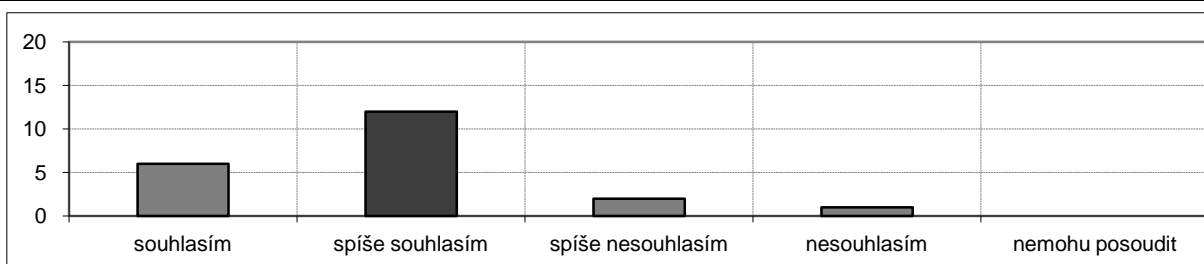

Vyučující poskytl v případě potřeby možnost konzultací.

1,9	souhlasím	spíše souhlasím	spíše nesouhlasím	nesouhlasím	nemohu posoudit
absolutně	3	9	2	0	7
relativně	14,3%	42,9%	9,5%	0,0%	33,3%

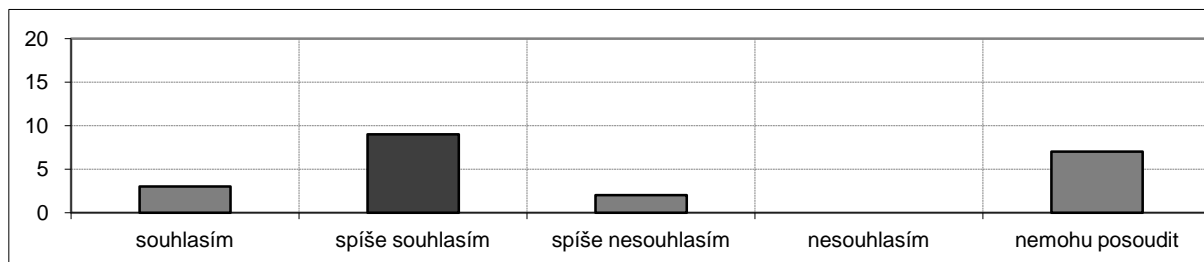
**Atmosféra panující při výuce příznivě napomáhala učení.**

2,3	souhlasím	spíše souhlasím	spíše nesouhlasím	nesouhlasím	nemohu posoudit
absolutně	1	12	8	0	0
relativně	4,8%	57,1%	38,1%	0,0%	0,0%

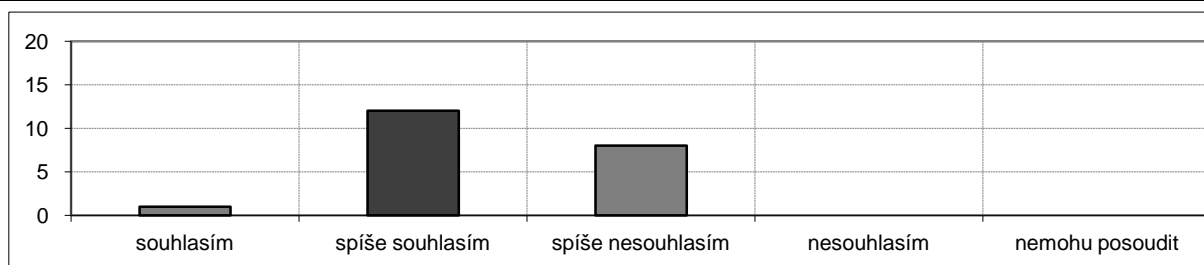
**Studijní materiály (doporučená literatura, prezentace, aj.) jsou dobře dostupné.**

1,9	souhlasím	spíše souhlasím	spíše nesouhlasím	nesouhlasím	nemohu posoudit
absolutně	10	6	3	2	0
relativně	47,6%	28,6%	14,3%	9,5%	0,0%

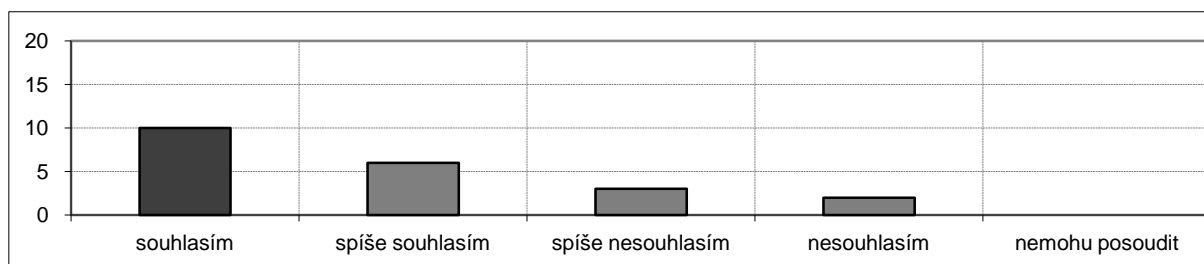
**Ze studijních materiálů a poznámek k tomuto předmětu je možno se dobře učit.**

2,1	souhlasím	spíše souhlasím	spíše nesouhlasím	nesouhlasím	nemohu posoudit
absolutně	5	9	6	0	1
relativně	23,8%	42,9%	28,6%	0,0%	4,8%

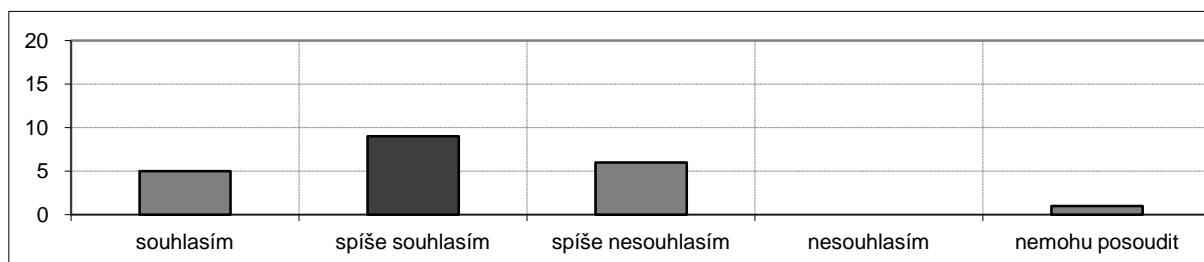

Informace, které jsem se v tomto předmětu dozvěděl, jsou pro mne přínosné.

1,4	souhlasím	spíše souhlasím	spíše nesouhlasím	nesouhlasím	nemohu posoudit
absolutně	14	6	1	0	0
relativně	66,7%	28,6%	4,8%	0,0%	0,0%

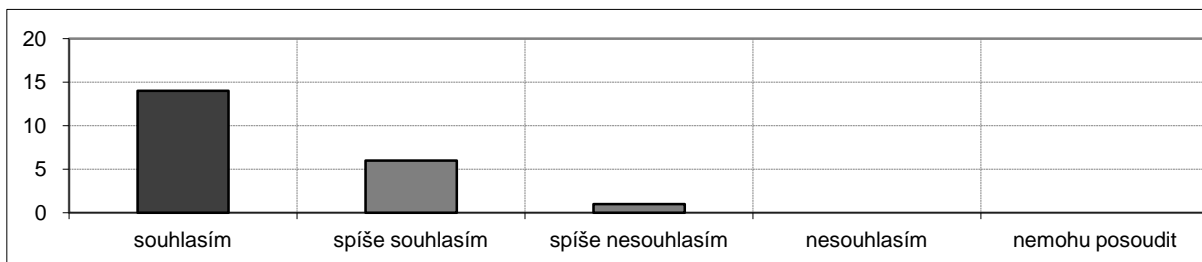
**Učebna, ve které byl předmět vyučován, odpovídá potřebám výuky.**

1,4	souhlasím	spíše souhlasím	spíše nesouhlasím	nesouhlasím	nemohu posoudit
absolutně	13	7	0	0	1
relativně	61,9%	33,3%	0,0%	0,0%	4,8%

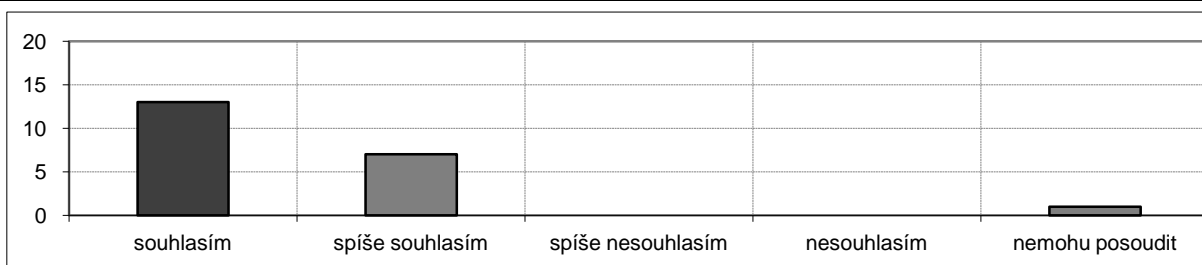
**Ve srovnání s ostatními předměty tohoto ročníku byla kvalita výuky tohoto předmětu:**

2,0	nadprůměrná	průměrná	podprůměrná	nemohu posoudit
absolutně	0	19	0	2
relativně	0,0%	90,5%	0,0%	9,5%

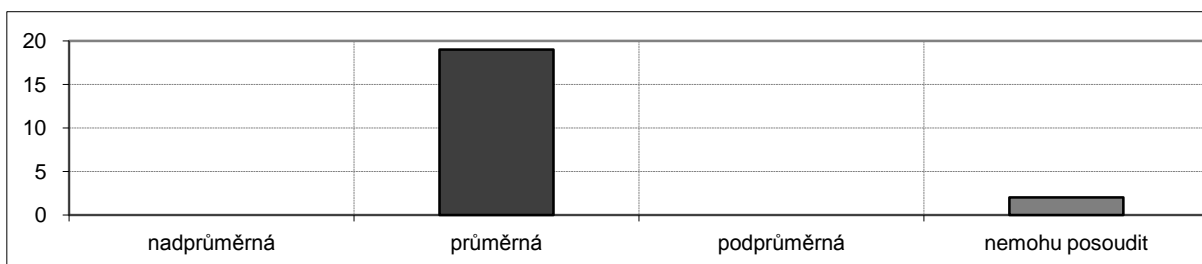
**Ve srovnání s ostatními předměty tohoto ročníku byly nároky předmětu vzhledem k jeho kreditovému ohodnocení:**

2,1	nízké	průměrné	značné	nemohu posoudit
absolutně	0	8	1	12
relativně	0,0%	38,1%	4,8%	57,1%

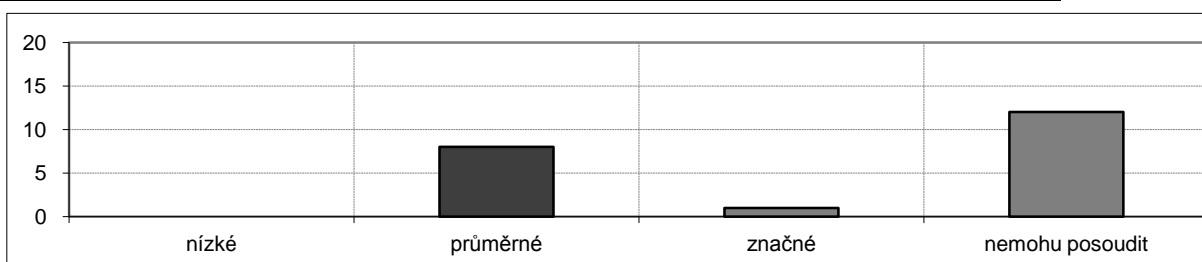

Makromolekulární chemie (MC260P37)

katedra: Katedra fyzikální a makromolekulární chemie

rozsah: 2/1 Z+Zk
kredity: 4

učebna: CH2 (Alb. 8)
den: úterý
čas začátku: 15:40

Na výuce přednášky se **nepodílelo** více vyučujících.

Výsledky ankety

počet zapsaných studentů 53, počet hodnotících studentů 18

podíl respondentů: 18/53, tj. 34,0 %

pohlaví	absolutně	relativně
muž	8	44,4%
žena	10	55,6%

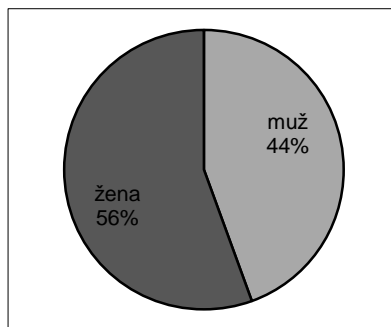

Má účast na přednáškách byla:

	absolutně	relativně
75-100%	11	61,1%
50-75%	4	22,2%
25-50%	2	11,1%
0-25%	1	5,6%

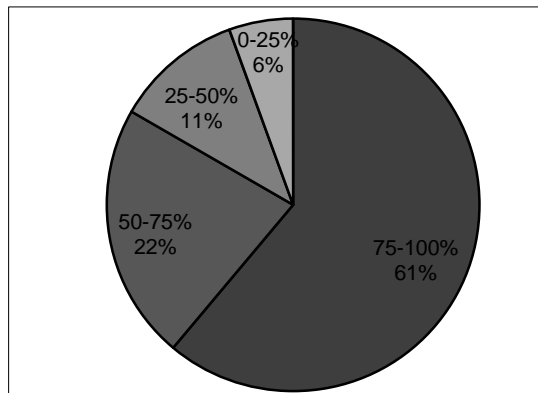

Ročník mého studia je:

	absolutně	relativně
2. Bc.	15	83,3%
3. Bc.	3	16,7%

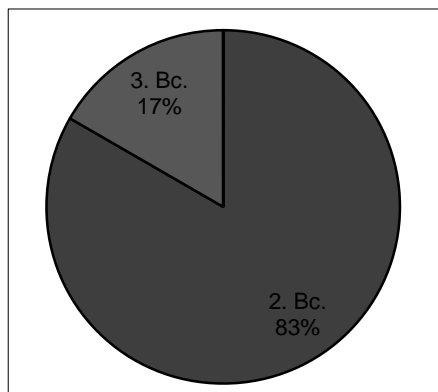

Vyučující dokázal udržet moji pozornost po celou dobu výuky.

1,8	souhlasím	spíše souhlasím	spíše nesouhlasím	nesouhlasím	nemohu posoudit
absolutně	5	11	2	0	0
relativně	27,8%	61,1%	11,1%	0,0%	0,0%

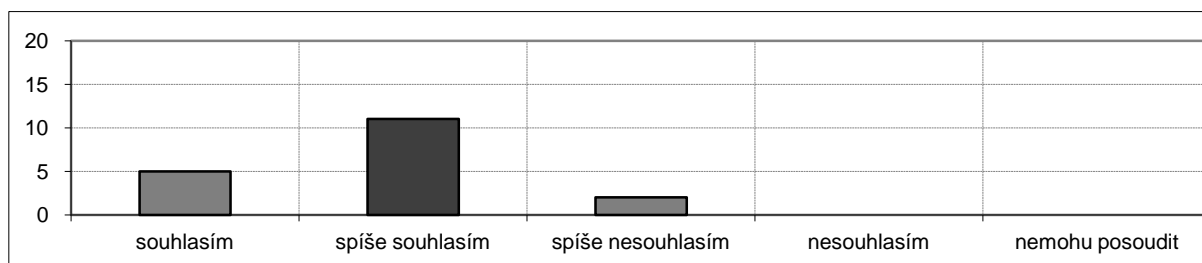

Vyučující přednášel tak, že jsem si byl schopen bez obtíží dělat poznámky.

1,4	souhlasím	spíše souhlasím	spíše nesouhlasím	nesouhlasím	nemohu posoudit
absolutně	12	5	1	0	0
relativně	66,7%	27,8%	5,6%	0,0%	0,0%

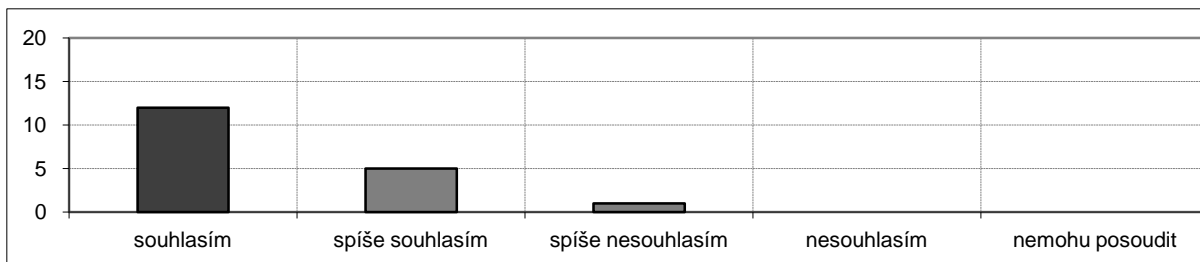
**Vyučující umožňoval během přednášek vznášet dotazy.**

1,2	souhlasím	spíše souhlasím	spíše nesouhlasím	nesouhlasím	nemohu posoudit
absolutně	14	4	0	0	0
relativně	77,8%	22,2%	0,0%	0,0%	0,0%

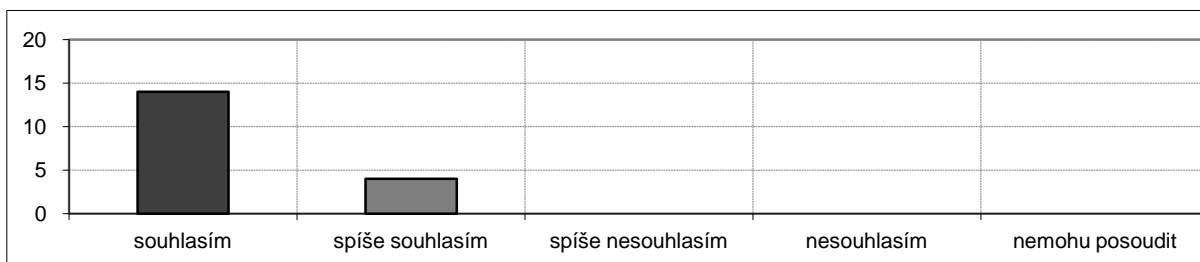
**Vyučující dokázal srozumitelně vyložit i složité problémy.**

1,7	souhlasím	spíše souhlasím	spíše nesouhlasím	nesouhlasím	nemohu posoudit
absolutně	5	11	0	0	2
relativně	27,8%	61,1%	0,0%	0,0%	11,1%

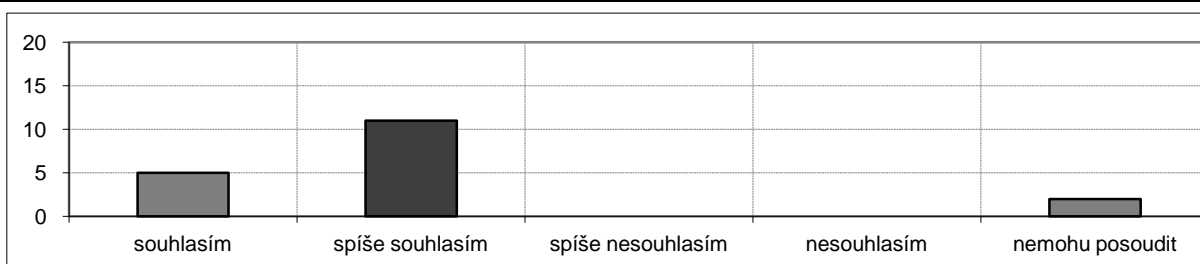
**Vyučující projevoval snahu o to, abychom přednášenou látku pochopili.**

1,2	souhlasím	spíše souhlasím	spíše nesouhlasím	nesouhlasím	nemohu posoudit
absolutně	13	4	0	0	1
relativně	72,2%	22,2%	0,0%	0,0%	5,6%

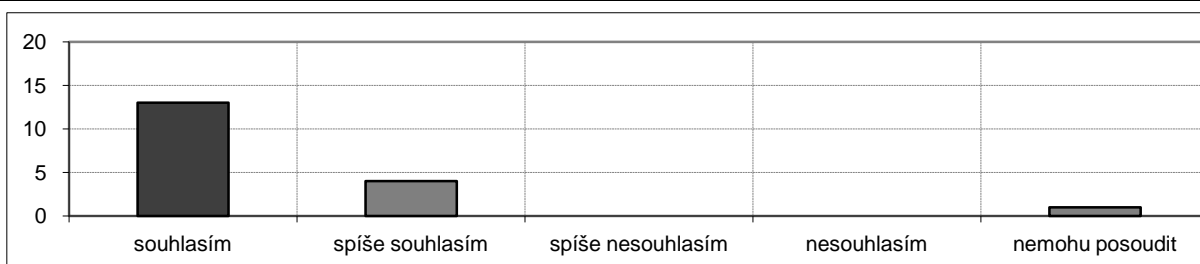

Vyučující poskytl v případě potřeby možnost konzultací.

1,8	souhlasím	spíše souhlasím	spíše nesouhlasím	nesouhlasím	nemohu posoudit
absolutně	6	3	3	0	6
relativně	33,3%	16,7%	16,7%	0,0%	33,3%

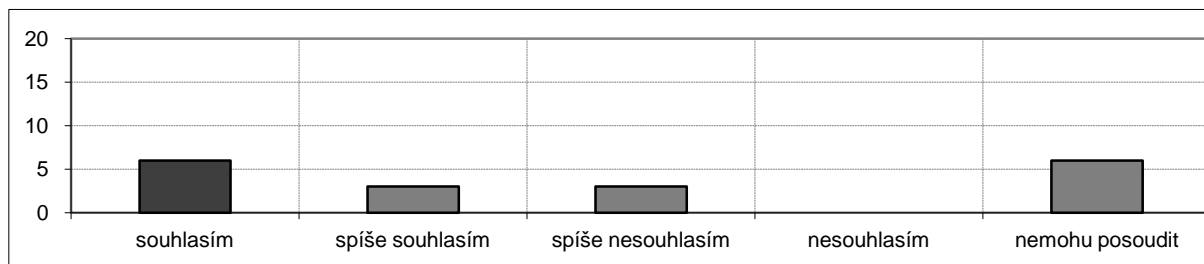
**Atmosféra panující při výuce příznivě napomáhala učení.**

1,8	souhlasím	spíše souhlasím	spíše nesouhlasím	nesouhlasím	nemohu posoudit
absolutně	4	14	0	0	0
relativně	22,2%	77,8%	0,0%	0,0%	0,0%

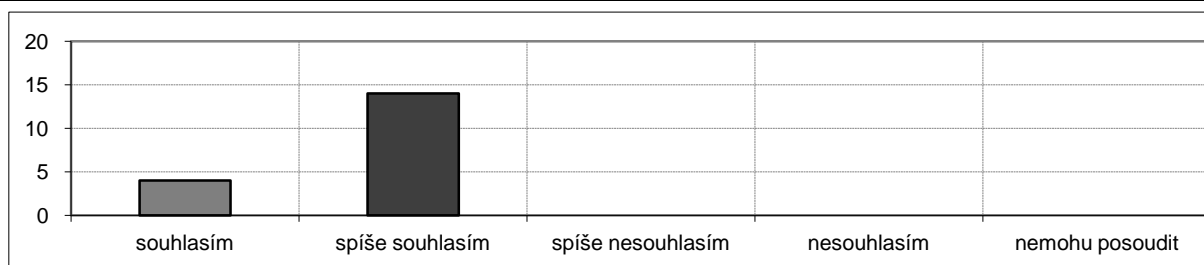
**Studijní materiály (doporučená literatura, prezentace, aj.) jsou dobře dostupné.**

2,3	souhlasím	spíše souhlasím	spíše nesouhlasím	nesouhlasím	nemohu posoudit
absolutně	4	5	8	1	0
relativně	22,2%	27,8%	44,4%	5,6%	0,0%

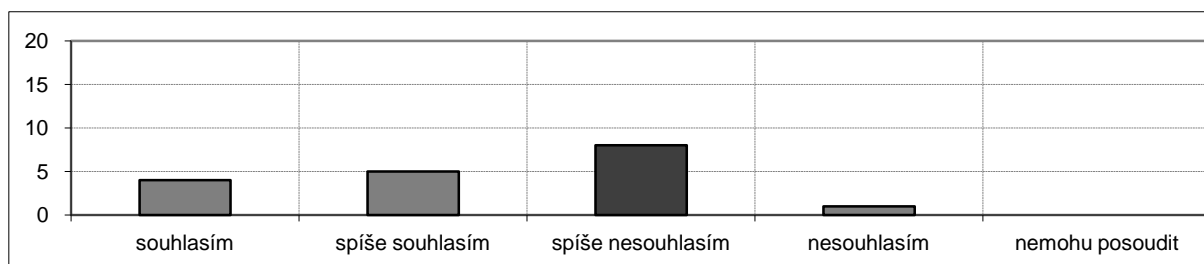
**Ze studijních materiálů a poznámek k tomuto předmětu je možno se dobře učit.**

2,1	souhlasím	spíše souhlasím	spíše nesouhlasím	nesouhlasím	nemohu posoudit
absolutně	2	9	2	1	4
relativně	11,1%	50,0%	11,1%	5,6%	22,2%

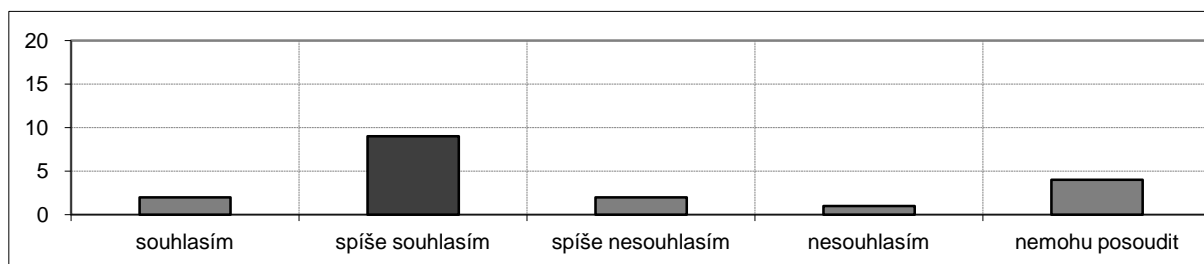

Informace, které jsem se v tomto předmětu dozvěděl, jsou pro mne přínosné.

1,5	souhlasím	spíše souhlasím	spíše nesouhlasím	nesouhlasím	nemohu posoudit
absolutně	9	9	0	0	0
relativně	50,0%	50,0%	0,0%	0,0%	0,0%

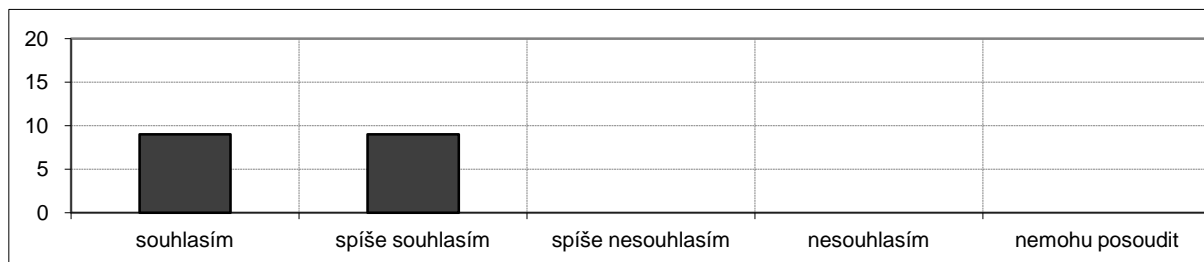

Učebna, ve které byl předmět vyučován, odpovídá potřebám výuky.

1,2	souhlasím	spíše souhlasím	spíše nesouhlasím	nesouhlasím	nemohu posoudit
absolutně	13	4	0	0	1
relativně	72,2%	22,2%	0,0%	0,0%	5,6%

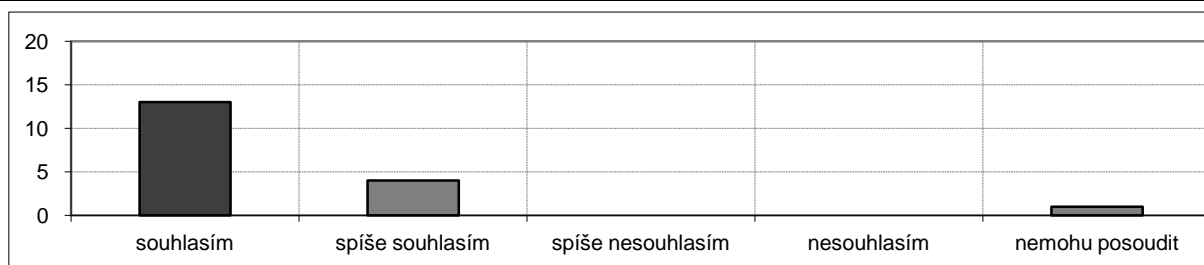

Ve srovnání s ostatními předměty tohoto ročníku byla kvalita výuky tohoto předmětu:

1,6	nadprůměrná	průměrná	podprůměrná	nemohu posoudit
absolutně	7	10	0	1
relativně	38,9%	55,6%	0,0%	5,6%

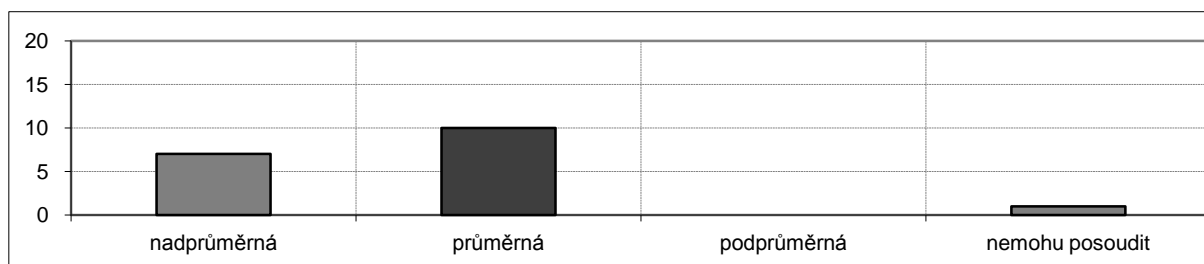

Ve srovnání s ostatními předměty tohoto ročníku byly nároky předmětu vzhledem k jeho kreditovému ohodnocení:

2,3	nízké	průměrné	značné	nemohu posoudit
absolutně	0	8	3	7
relativně	0,0%	44,4%	16,7%	38,9%

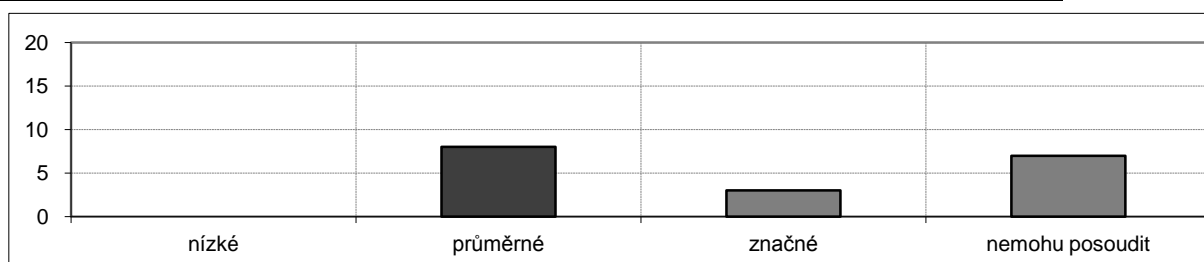

Matematika pro chemiky II (MS710P04B)

katedra: Ústav aplikací matematiky a výpoč. techniky

rozsah: 4/4 Z+Zk
kredity: 8

učebna: CH1 (Alb. 8)
den: pondělí
čas začátku: 10:40

Na výuce přednášky se **nepodílelo** více vyučujících.

Výsledky ankety

počet zapsaných studentů 110, počet hodnotících studentů 27

podíl respondentů: 27/110, tj. 24,5 %

pohlaví	absolutně	relativně
muž	17	63,0%
žena	10	37,0%

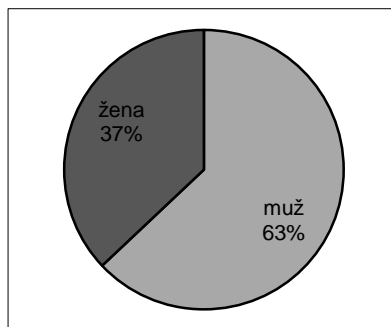

Má účast na přednáškách byla:

	absolutně	relativně
75-100%	21	77,8%
50-75%	4	14,8%
25-50%	0	0,0%
0-25%	2	7,4%

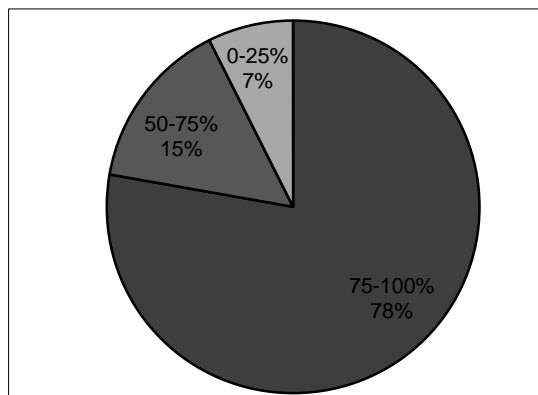

Ročník mého studia je:

	absolutně	relativně
1. Bc.	26	96,3%
2. Bc.	1	3,7%

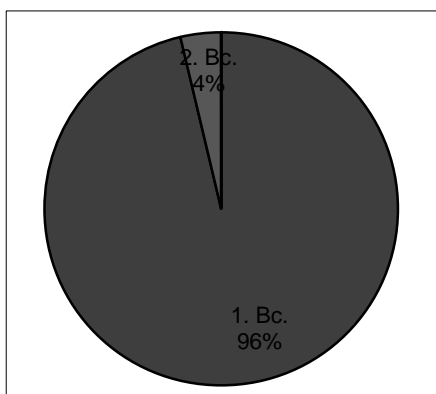

Vyučující dokázal udržet moji pozornost po celou dobu výuky.

2,0	souhlasím	spíše souhlasím	spíše nesouhlasím	nesouhlasím	nemohu posoudit
absolutně	6	15	5	1	0
relativně	22,2%	55,6%	18,5%	3,7%	0,0%

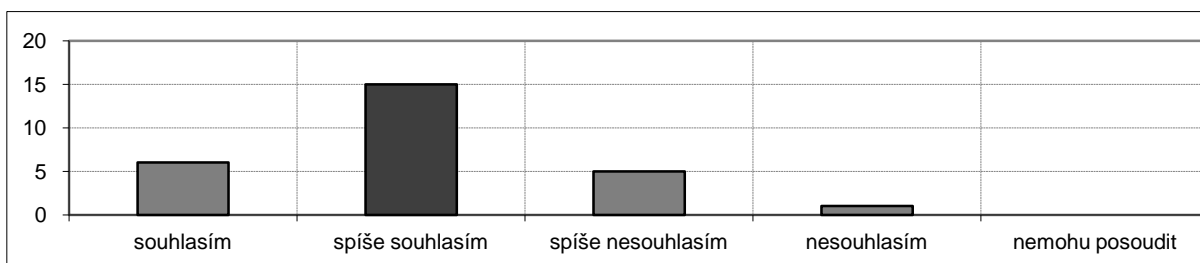

Vyučující přednášel tak, že jsem si byl schopen bez obtíží dělat poznámky.

2,0	souhlasím	spíše souhlasím	spíše nesouhlasím	nesouhlasím	nemohu posoudit
absolutně	7	13	5	1	1
relativně	25,9%	48,1%	18,5%	3,7%	3,7%

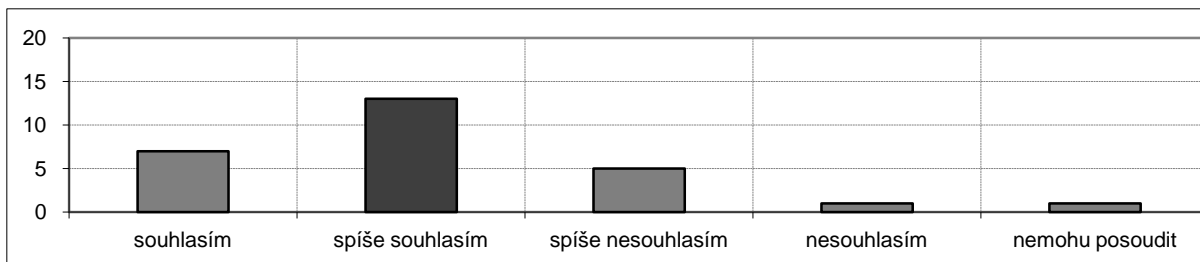
**Vyučující umožňoval během přednášek vznášet dotazy.**

1,0	souhlasím	spíše souhlasím	spíše nesouhlasím	nesouhlasím	nemohu posoudit
absolutně	27	0	0	0	0
relativně	100,0%	0,0%	0,0%	0,0%	0,0%

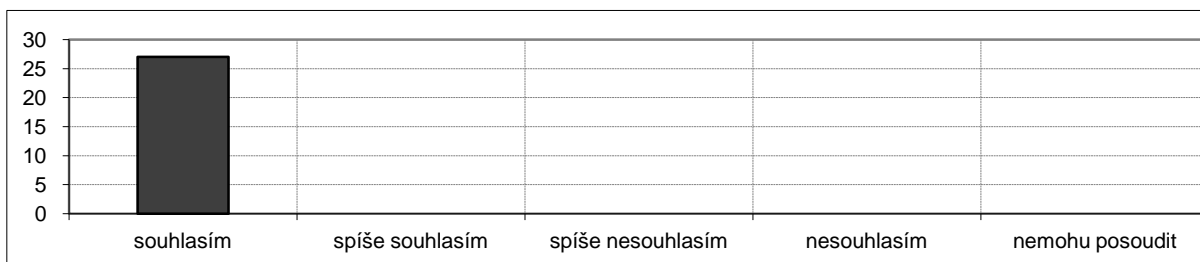
**Vyučující dokázal srozumitelně vyložit i složité problémy.**

1,9	souhlasím	spíše souhlasím	spíše nesouhlasím	nesouhlasím	nemohu posoudit
absolutně	9	12	5	1	0
relativně	33,3%	44,4%	18,5%	3,7%	0,0%

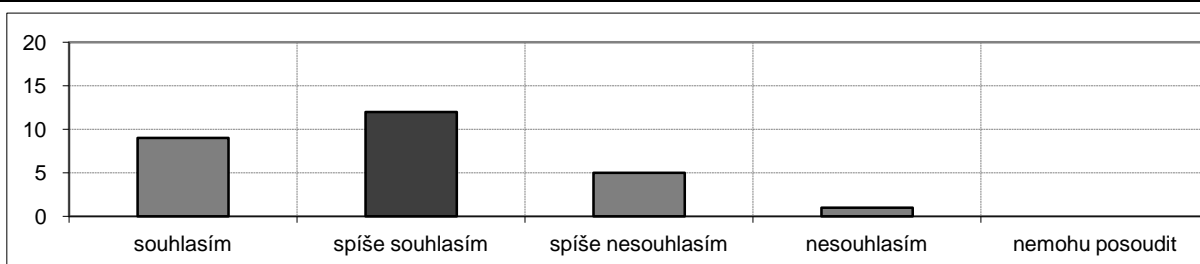
**Vyučující projevoval snahu o to, abychom přednášenou látku pochopili.**

1,1	souhlasím	spíše souhlasím	spíše nesouhlasím	nesouhlasím	nemohu posoudit
absolutně	25	2	0	0	0
relativně	92,6%	7,4%	0,0%	0,0%	0,0%

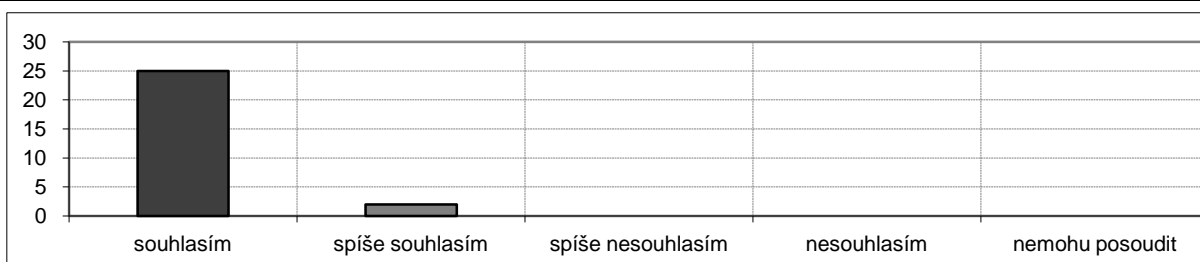

Vyučující poskytl v případě potřeby možnost konzultací.

1,0	souhlasím	spíše souhlasím	spíše nesouhlasím	nesouhlasím	nemohu posoudit
absolutně	26	1	0	0	0
relativně	96,3%	3,7%	0,0%	0,0%	0,0%

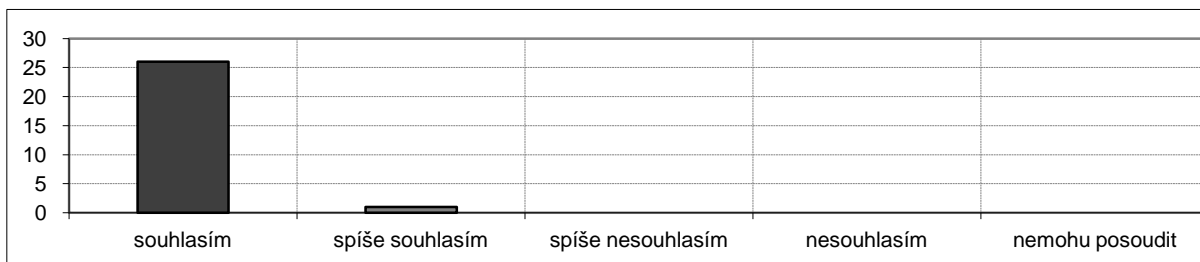
**Atmosféra panující při výuce příznivě napomáhala učení.**

2,0	souhlasím	spíše souhlasím	spíše nesouhlasím	nesouhlasím	nemohu posoudit
absolutně	6	14	5	0	2
relativně	22,2%	51,9%	18,5%	0,0%	7,4%

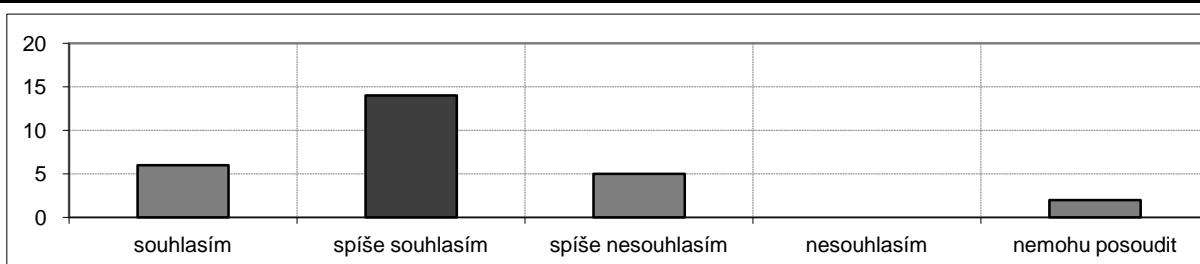
**Studijní materiály (doporučená literatura, prezentace, aj.) jsou dobře dostupné.**

1,8	souhlasím	spíše souhlasím	spíše nesouhlasím	nesouhlasím	nemohu posoudit
absolutně	11	11	3	1	1
relativně	40,7%	40,7%	11,1%	3,7%	3,7%

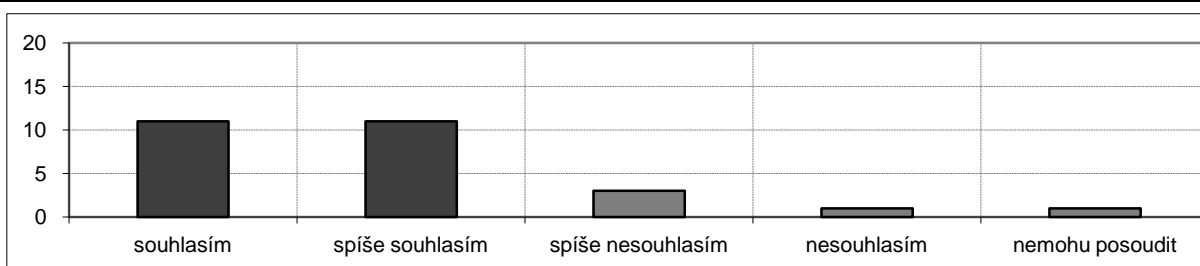
**Ze studijních materiálů a poznámek k tomuto předmětu je možno se dobře učit.**

2,1	souhlasím	spíše souhlasím	spíše nesouhlasím	nesouhlasím	nemohu posoudit
absolutně	5	12	6	1	3
relativně	18,5%	44,4%	22,2%	3,7%	11,1%

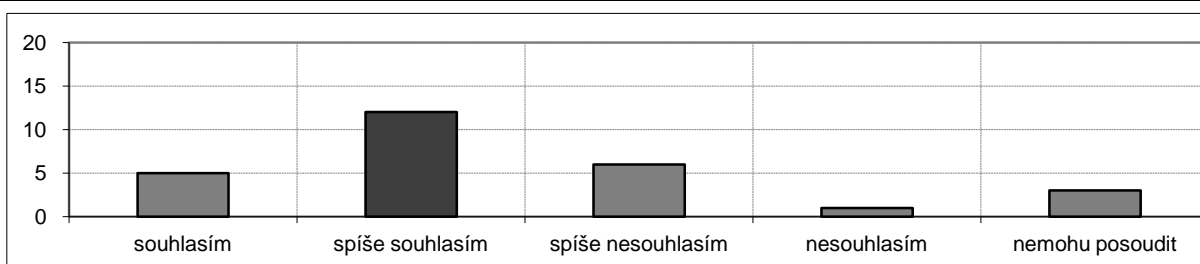

Informace, které jsem se v tomto předmětu dozvěděl, jsou pro mne přínosné.

1,6	souhlasím	spíše souhlasím	spíše nesouhlasím	nesouhlasím	nemohu posoudit
absolutně	13	9	3	0	2
relativně	48,1%	33,3%	11,1%	0,0%	7,4%

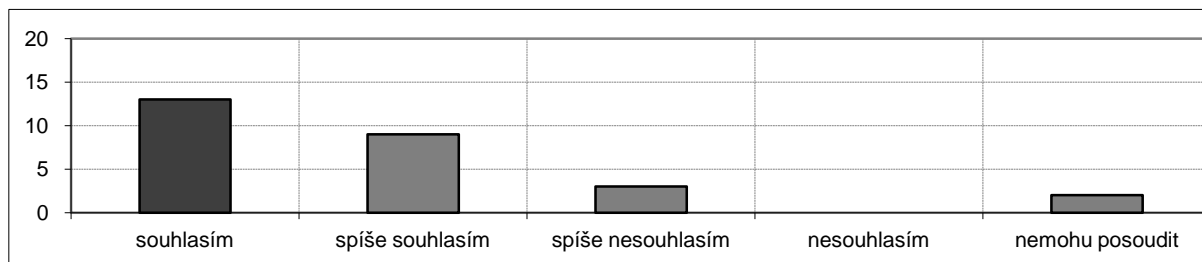
**Učebna, ve které byl předmět vyučován, odpovídá potřebám výuky.**

1,6	souhlasím	spíše souhlasím	spíše nesouhlasím	nesouhlasím	nemohu posoudit
absolutně	12	13	1	0	1
relativně	44,4%	48,1%	3,7%	0,0%	3,7%

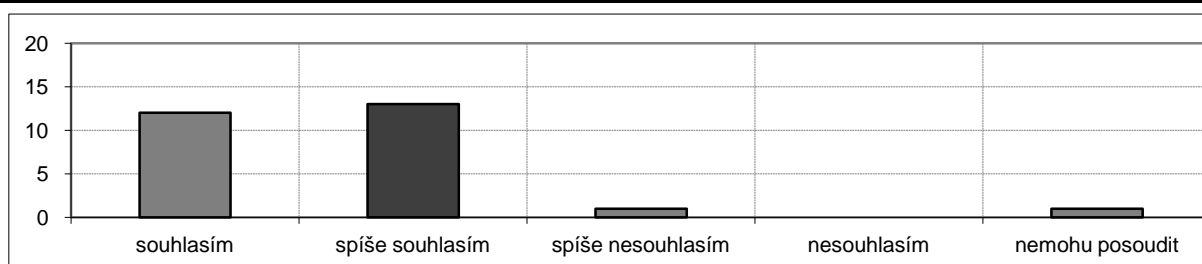
**Ve srovnání s ostatními předměty tohoto ročníku byla kvalita výuky tohoto předmětu:**

1,5	nadprůměrná	průměrná	podprůměrná	nemohu posoudit
absolutně	13	13	0	1
relativně	48,1%	48,1%	0,0%	3,7%

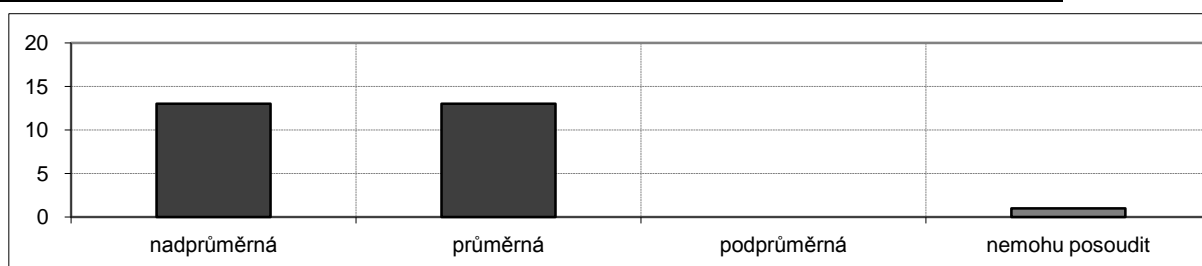
**Ve srovnání s ostatními předměty tohoto ročníku byly nároky předmětu vzhledem k jeho kreditovému ohodnocení:**

2,0	nízké	průměrné	značné	nemohu posoudit
absolutně	4	15	5	3
relativně	14,8%	55,6%	18,5%	11,1%

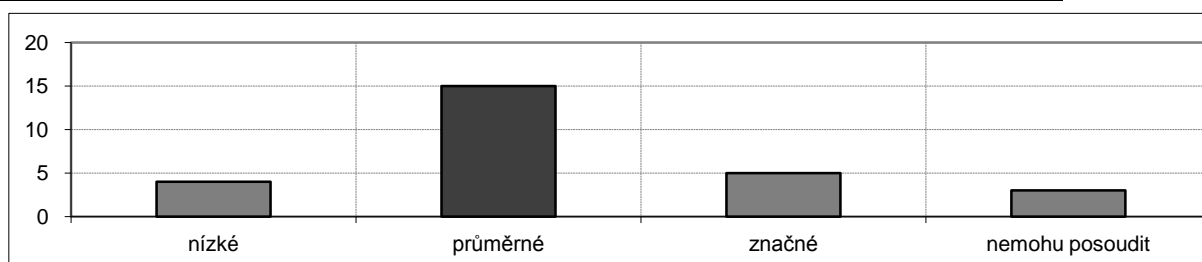

Mikrobiologie (MB140P26)

katedra: Katedra genetiky a mikrobiologie

rozsah: 2/2 Z+Zk
kredity: 5

učebna: Fotoch. (Vin. 7)
den: čtvrtek
čas začátku: 12:20

Na výuce přednášky se **nepodílelo** více vyučujících.

Výsledky ankety

počet zapsaných studentů 69, počet hodnotících studentů 24

podíl respondentů: 24/69, tj. 34,8 %

pohlaví	absolutně	relativně
muž	7	29,2%
žena	17	70,8%

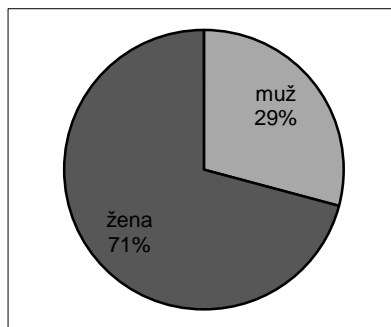

Má účast na přednáškách byla:

	absolutně	relativně
75-100%	12	50,0%
50-75%	11	45,8%
25-50%	1	4,2%
0-25%	0	0,0%

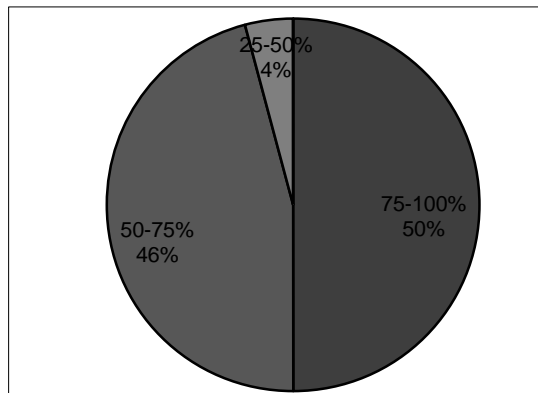

Ročník mého studia je:

	absolutně	relativně
2. Bc.	11	45,8%
3. Bc.	13	54,2%

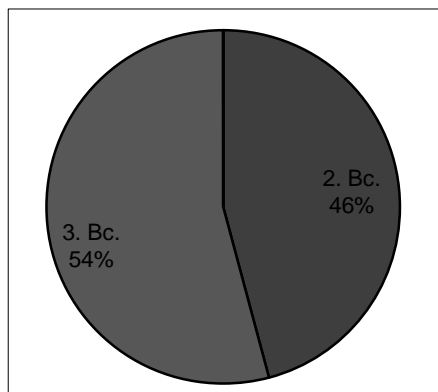

Vyučující dokázal udržet moji pozornost po celou dobu výuky.

1,8	souhlasím	spíše souhlasím	spíše nesouhlasím	nesouhlasím	nemohu posoudit
absolutně	8	12	4	0	0
relativně	33,3%	50,0%	16,7%	0,0%	0,0%

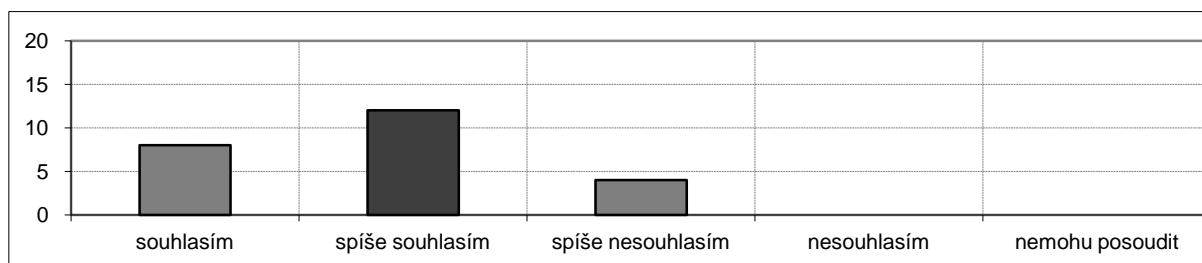

Vyučující přednášel tak, že jsem si byl schopen bez obtíží dělat poznámky.

2,6	souhlasím	spíše souhlasím	spíše nesouhlasím	nesouhlasím	nemohu posoudit
absolutně	1	11	9	3	0
relativně	4,2%	45,8%	37,5%	12,5%	0,0%

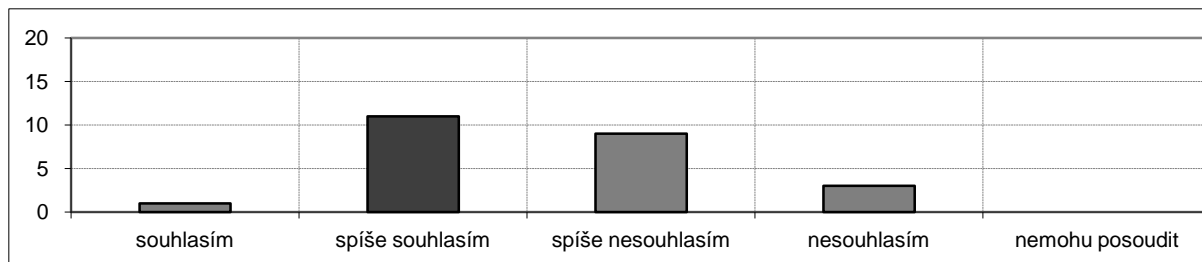
**Vyučující umožňoval během přednášek vznášet dotazy.**

1,3	souhlasím	spíše souhlasím	spíše nesouhlasím	nesouhlasím	nemohu posoudit
absolutně	18	5	1	0	0
relativně	75,0%	20,8%	4,2%	0,0%	0,0%

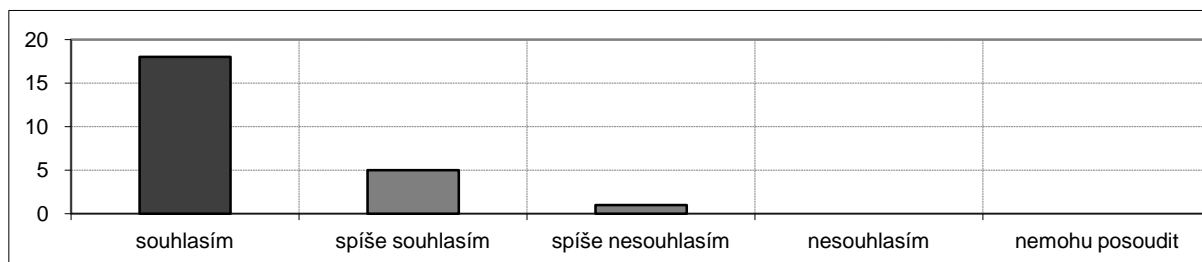
**Vyučující dokázal srozumitelně vyložit i složité problémy.**

2,0	souhlasím	spíše souhlasím	spíše nesouhlasím	nesouhlasím	nemohu posoudit
absolutně	3	17	4	0	0
relativně	12,5%	70,8%	16,7%	0,0%	0,0%

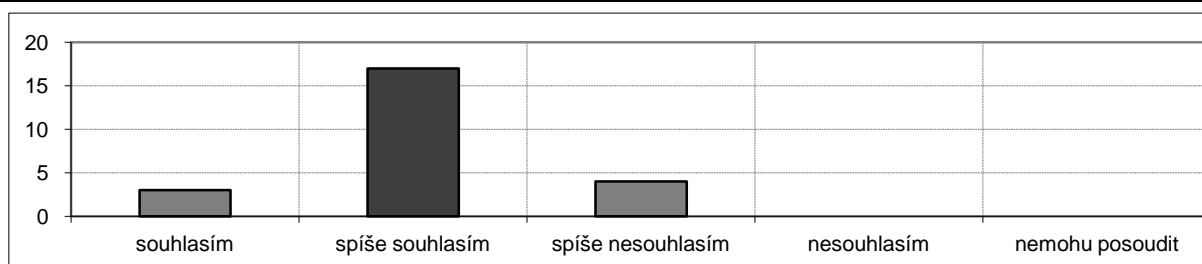
**Vyučující projevoval snahu o to, abychom přednášenou látku pochopili.**

1,8	souhlasím	spíše souhlasím	spíše nesouhlasím	nesouhlasím	nemohu posoudit
absolutně	11	9	3	1	0
relativně	45,8%	37,5%	12,5%	4,2%	0,0%

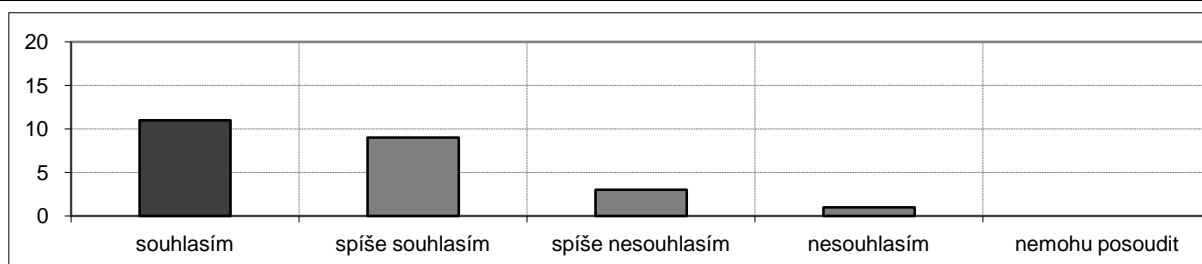

Vyučující poskytl v případě potřeby možnost konzultací.

1,8	souhlasím	spíše souhlasím	spíše nesouhlasím	nesouhlasím	nemohu posoudit
absolutně	7	6	3	0	8
relativně	29,2%	25,0%	12,5%	0,0%	33,3%

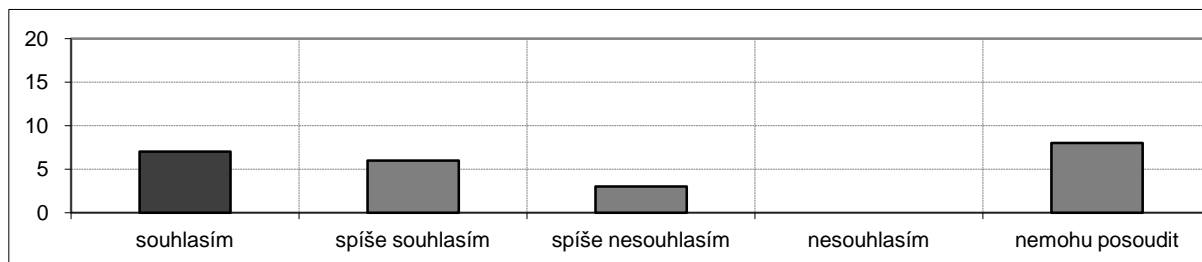
**Atmosféra panující při výuce příznivě napomáhala učení.**

2,0	souhlasím	spíše souhlasím	spíše nesouhlasím	nesouhlasím	nemohu posoudit
absolutně	5	14	5	0	0
relativně	20,8%	58,3%	20,8%	0,0%	0,0%

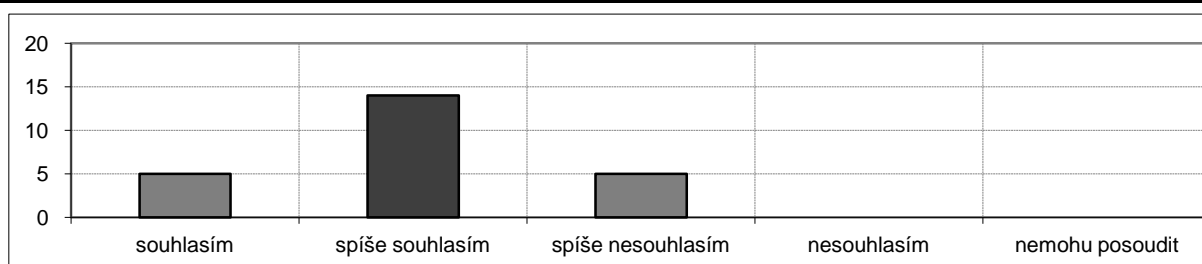
**Studijní materiály (doporučená literatura, prezentace, aj.) jsou dobře dostupné.**

2,0	souhlasím	spíše souhlasím	spíše nesouhlasím	nesouhlasím	nemohu posoudit
absolutně	11	6	4	3	0
relativně	45,8%	25,0%	16,7%	12,5%	0,0%

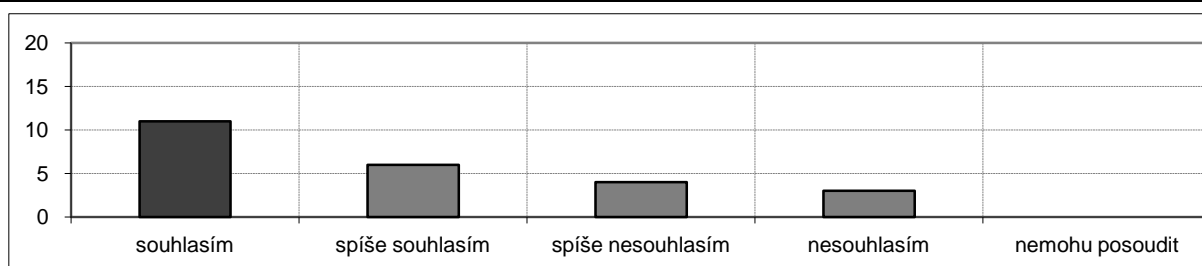
**Ze studijních materiálů a poznámek k tomuto předmětu je možno se dobře učit.**

2,4	souhlasím	spíše souhlasím	spíše nesouhlasím	nesouhlasím	nemohu posoudit
absolutně	1	13	8	1	1
relativně	4,2%	54,2%	33,3%	4,2%	4,2%

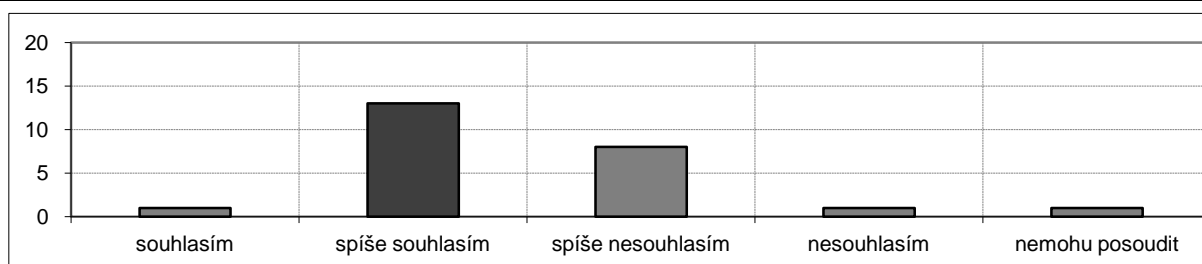

Informace, které jsem se v tomto předmětu dozvěděl, jsou pro mne přínosné.

1,8	souhlasím	spíše souhlasím	spíše nesouhlasím	nesouhlasím	nemohu posoudit
absolutně	6	14	2	0	2
relativně	25,0%	58,3%	8,3%	0,0%	8,3%

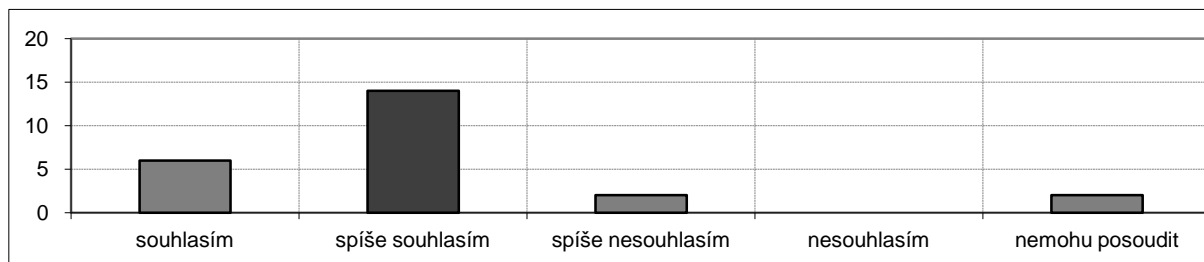
**Učebna, ve které byl předmět vyučován, odpovídá potřebám výuky.**

1,6	souhlasím	spíše souhlasím	spíše nesouhlasím	nesouhlasím	nemohu posoudit
absolutně	11	9	1	1	2
relativně	45,8%	37,5%	4,2%	4,2%	8,3%

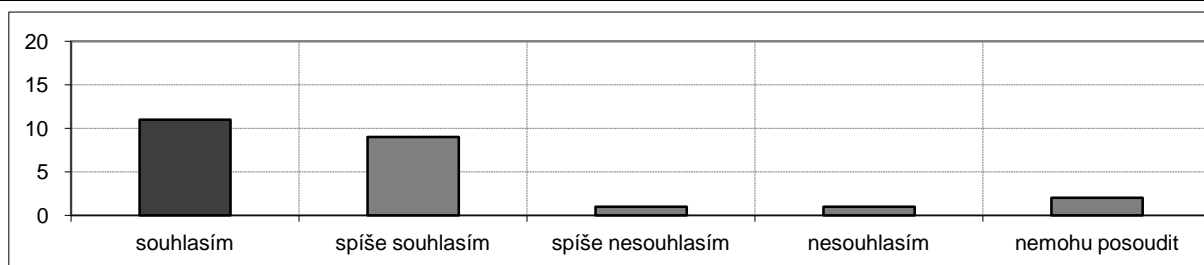
**Ve srovnání s ostatními předměty tohoto ročníku byla kvalita výuky tohoto předmětu:**

1,8	nadprůměrná	průměrná	podprůměrná	nemohu posoudit
absolutně	6	16	1	1
relativně	25,0%	66,7%	4,2%	4,2%

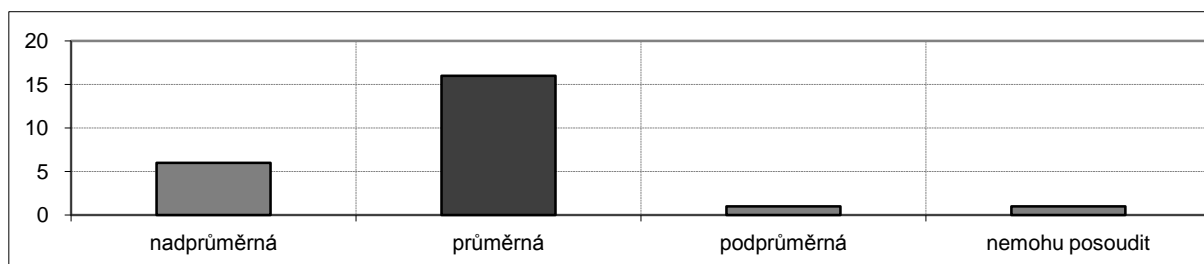
**Ve srovnání s ostatními předměty tohoto ročníku byly nároky předmětu vzhledem k jeho kreditovému ohodnocení:**

2,7	nízké	průměrné	značné	nemohu posoudit
absolutně	0	4	10	10
relativně	0,0%	16,7%	41,7%	41,7%

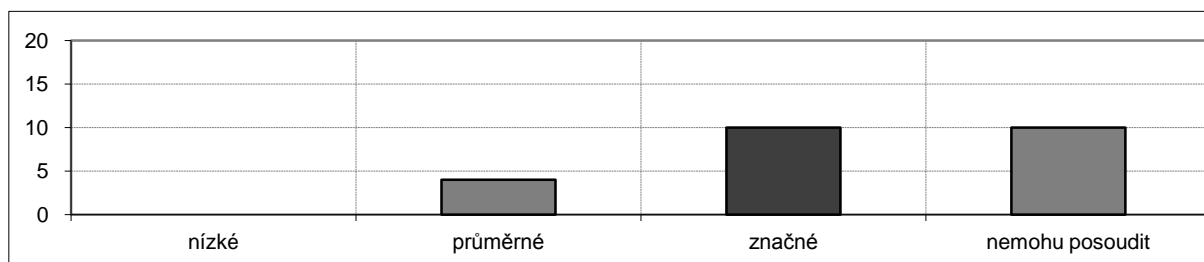

Mikroevoluce a makroevoluce (MB160P60)

katedra: Katedra filosofie a dějin přírodních věd

rozsah: 3/0 Zk
kredity: 5

učebna: B7 (Vin. 7)
den: pondělí
čas začátku: 12:20

Na výuce přednášky se **nepodílelo** více vyučujících.

Výsledky ankety

počet zapsaných studentů 140, počet hodnotících studentů 49

podíl respondentů: 49/140, tj. 35,0 %

pohlaví	absolutně	relativně
muž	15	30,6%
žena	34	69,4%

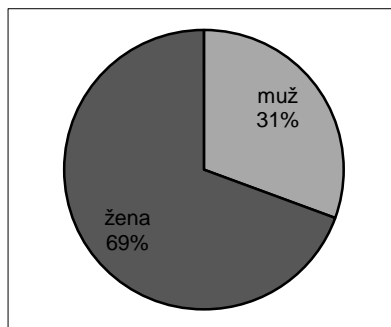

Má účast na přednáškách byla:

	absolutně	relativně
75-100%	29	59,2%
50-75%	17	34,7%
25-50%	2	4,1%
0-25%	1	2,0%

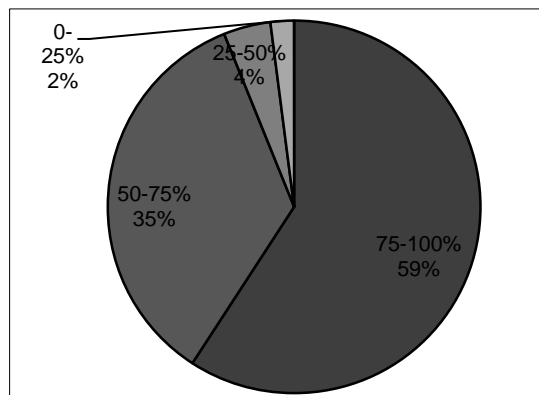

Ročník mého studia je:

	absolutně	relativně
1. Bc.	30	61,2%
2. Bc.	10	20,4%
3. Bc.	7	14,3%
1. Mgr.	1	2,0%
2. Mgr.	1	2,0%

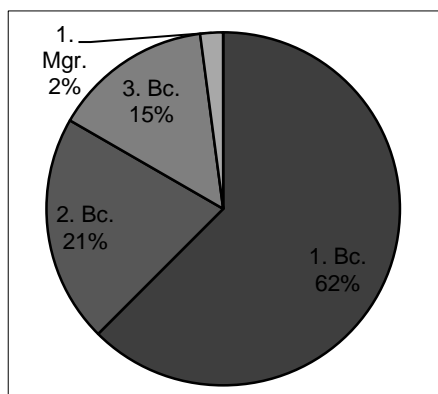

Vyučující dokázal udržet moji pozornost po celou dobu výuky.

2,0	souhlasím	spíše souhlasím	spíše nesouhlasím	nesouhlasím	nemohu posoudit
absolutně	10	28	8	1	2
relativně	20,4%	57,1%	16,3%	2,0%	4,1%

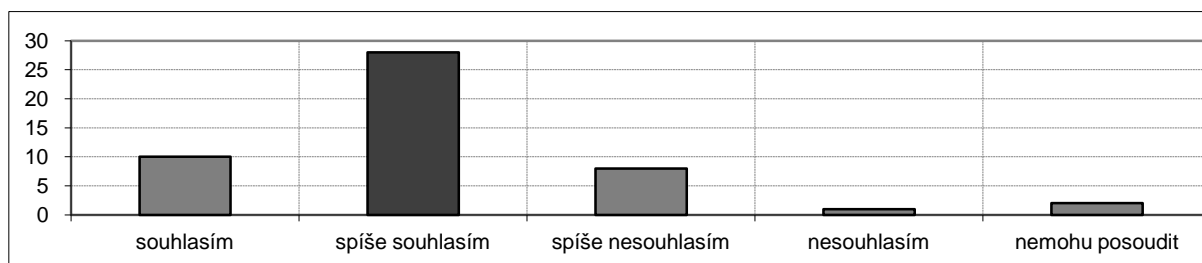

Vyučující přednášel tak, že jsem si byl schopen bez obtíží dělat poznámky.

1,6	souhlasím	spíše souhlasím	spíše nesouhlasím	nesouhlasím	nemohu posoudit
absolutně	23	20	5	0	1
relativně	46,9%	40,8%	10,2%	0,0%	2,0%

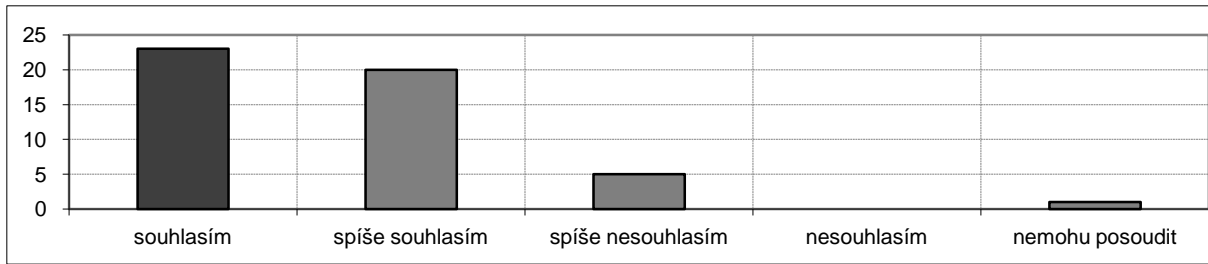
**Vyučující umožňoval během přednášek vznášet dotazy.**

1,3	souhlasím	spíše souhlasím	spíše nesouhlasím	nesouhlasím	nemohu posoudit
absolutně	39	7	3	0	0
relativně	79,6%	14,3%	6,1%	0,0%	0,0%

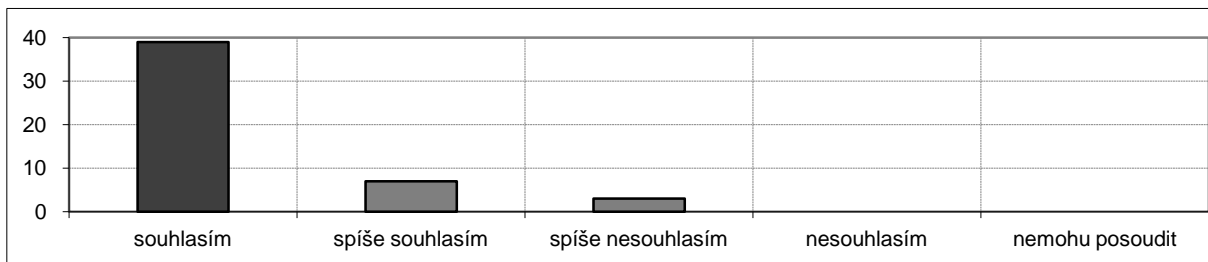
**Vyučující dokázal srozumitelně vyložit i složité problémy.**

1,7	souhlasím	spíše souhlasím	spíše nesouhlasím	nesouhlasím	nemohu posoudit
absolutně	20	26	3	0	0
relativně	40,8%	53,1%	6,1%	0,0%	0,0%

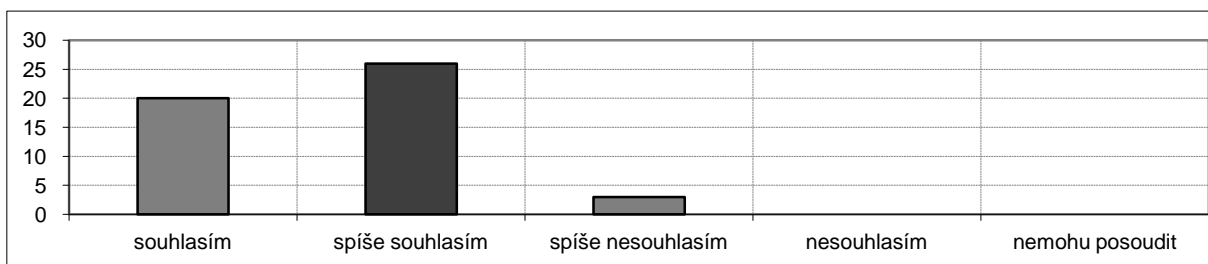
**Vyučující projevoval snahu o to, abychom přednášenou látku pochopili.**

1,5	souhlasím	spíše souhlasím	spíše nesouhlasím	nesouhlasím	nemohu posoudit
absolutně	24	19	3	0	3
relativně	49,0%	38,8%	6,1%	0,0%	6,1%

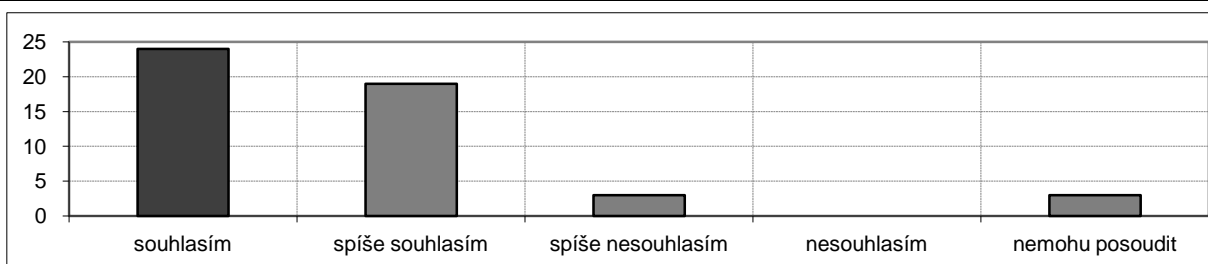

Vyučující poskytl v případě potřeby možnost konzultací.

1,5	souhlasím	spíše souhlasím	spíše nesouhlasím	nesouhlasím	nemohu posoudit
absolutně	17	3	1	2	26
relativně	34,7%	6,1%	2,0%	4,1%	53,1%

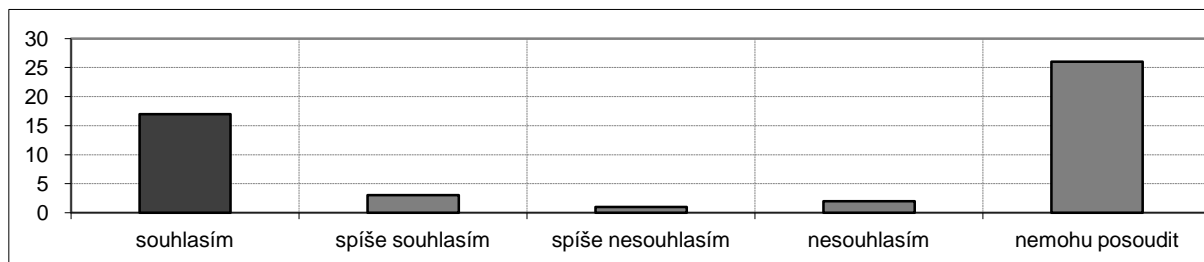
**Atmosféra panující při výuce příznivě napomáhala učení.**

2,0	souhlasím	spíše souhlasím	spíše nesouhlasím	nesouhlasím	nemohu posoudit
absolutně	9	26	6	1	7
relativně	18,4%	53,1%	12,2%	2,0%	14,3%

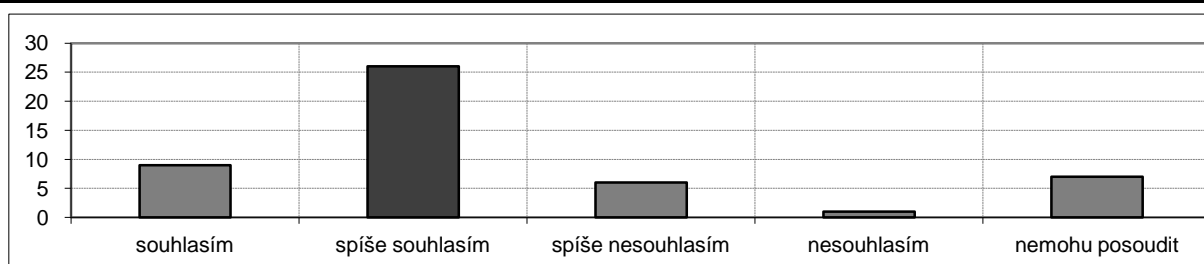
**Studijní materiály (doporučená literatura, prezentace, aj.) jsou dobře dostupné.**

1,3	souhlasím	spíše souhlasím	spíše nesouhlasím	nesouhlasím	nemohu posoudit
absolutně	38	7	3	0	1
relativně	77,6%	14,3%	6,1%	0,0%	2,0%

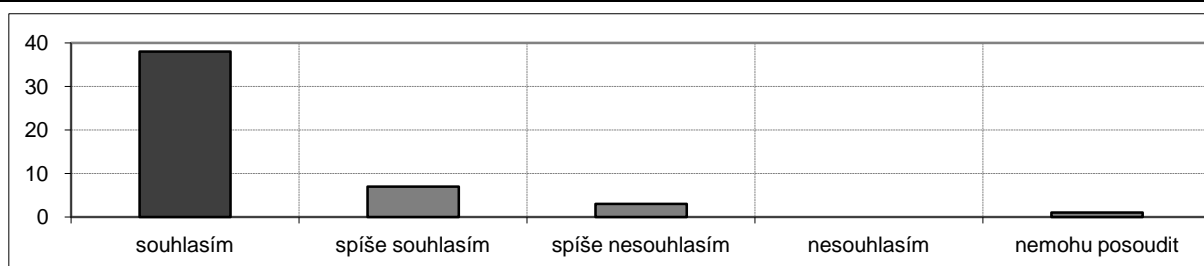
**Ze studijních materiálů a poznámek k tomuto předmětu je možno se dobře učit.**

1,5	souhlasím	spíše souhlasím	spíše nesouhlasím	nesouhlasím	nemohu posoudit
absolutně	29	14	5	0	1
relativně	59,2%	28,6%	10,2%	0,0%	2,0%

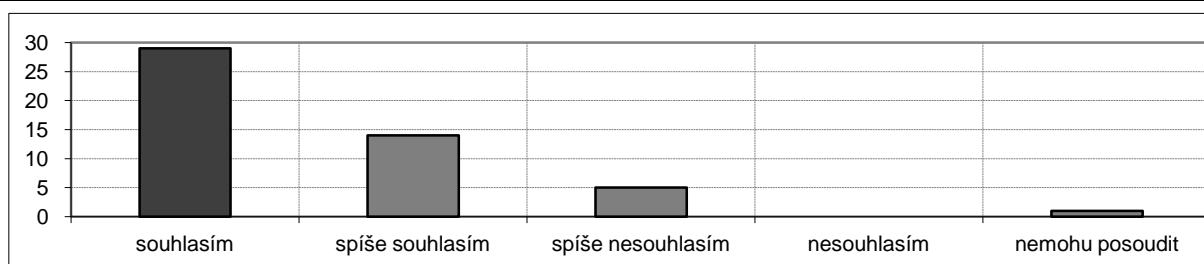

Informace, které jsem se v tomto předmětu dozvěděl, jsou pro mne přínosné.

1,5	souhlasím	spíše souhlasím	spíše nesouhlasím	nesouhlasím	nemohu posoudit
absolutně	26	17	2	0	4
relativně	53,1%	34,7%	4,1%	0,0%	8,2%

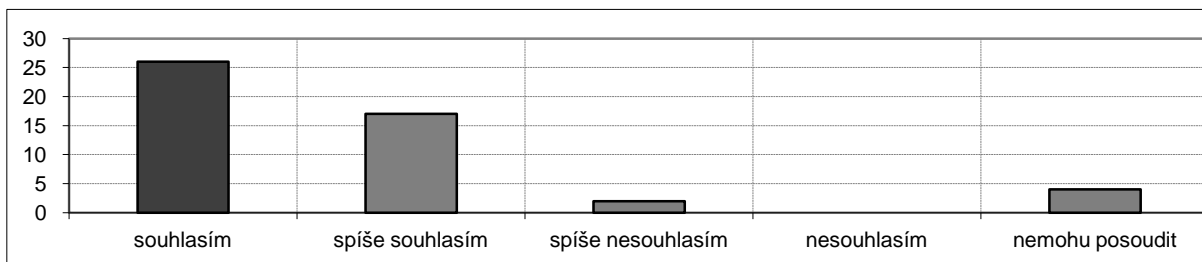
**Učebna, ve které byl předmět vyučován, odpovídá potřebám výuky.**

1,4	souhlasím	spíše souhlasím	spíše nesouhlasím	nesouhlasím	nemohu posoudit
absolutně	33	11	1	2	2
relativně	67,3%	22,4%	2,0%	4,1%	4,1%

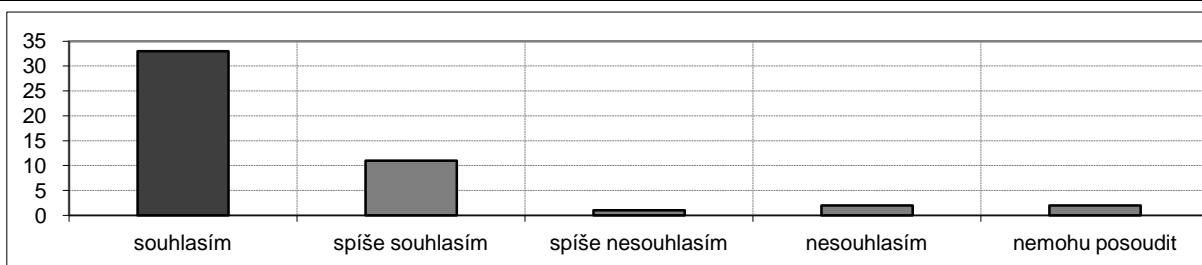
**Ve srovnání s ostatními předměty tohoto ročníku byla kvalita výuky tohoto předmětu:**

1,6	nadprůměrná	průměrná	podprůměrná	nemohu posoudit
absolutně	20	27	0	2
relativně	40,8%	55,1%	0,0%	4,1%

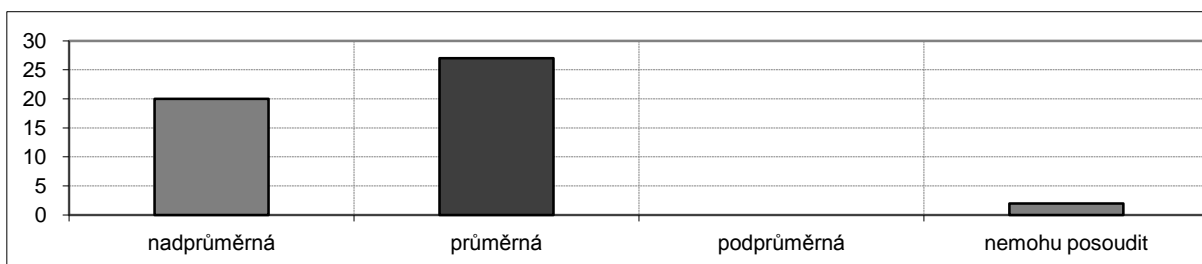
**Ve srovnání s ostatními předměty tohoto ročníku byly nároky předmětu vzhledem k jeho kreditovému ohodnocení:**

2,2	nízké	průměrné	značné	nemohu posoudit
absolutně	3	25	9	12
relativně	6,1%	51,0%	18,4%	24,5%

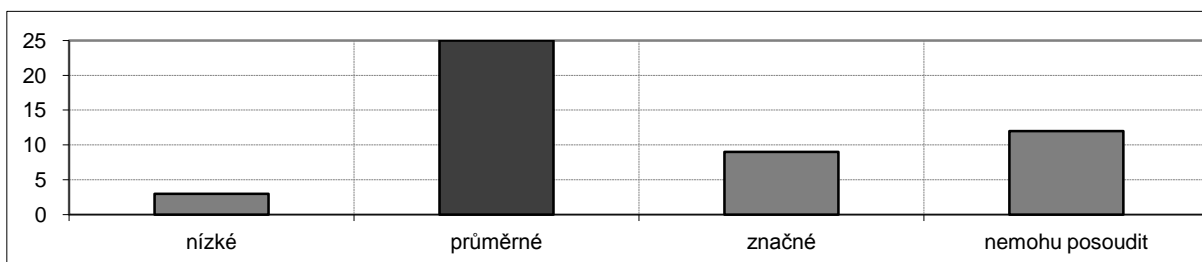

Morfologie živočichů (MB170P46)

katedra: Katedra zoologie

rozsah: 2/0 Zk
kredity: 3

učebna: CH1 (Alb. 8)
den: středa
čas začátku: 16:30

Na výuce přednášky se **nepodílelo** více vyučujících.

Výsledky ankety

počet zapsaných studentů 174, počet hodnotících studentů 46

podíl respondentů: 46/174, tj. 26,4 %

pohlaví	absolutně	relativně
muž	17	37,0%
žena	29	63,0%

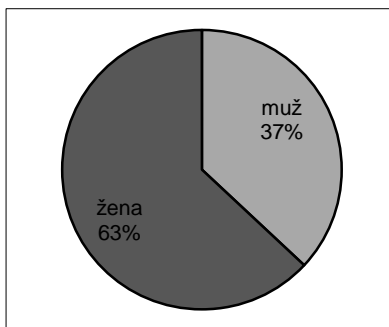

Má účast na přednáškách byla:

	absolutně	relativně
75-100%	31	67,4%
50-75%	11	23,9%
25-50%	2	4,3%
0-25%	2	4,3%

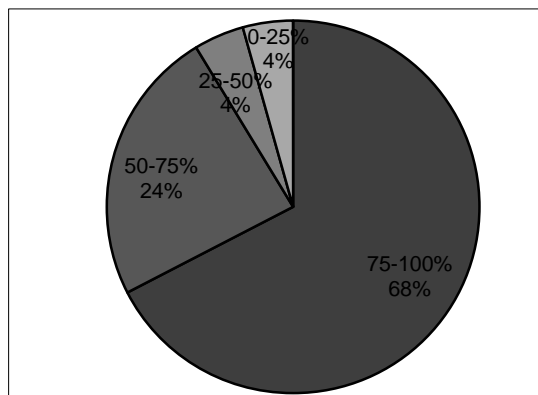

Ročník mého studia je:

	absolutně	relativně
1. Bc.	37	80,4%
2. Bc.	7	15,2%
3. Bc.	2	4,3%

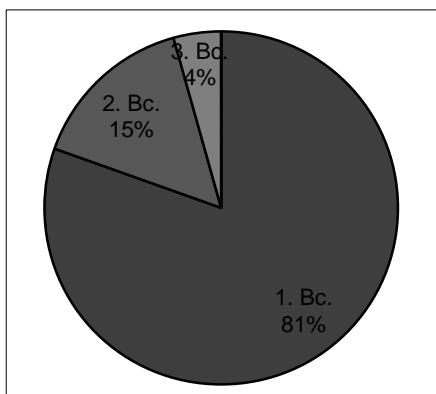

Vyučující dokázal udržet moji pozornost po celou dobu výuky.

1,9	souhlasím	spíše souhlasím	spíše nesouhlasím	nesouhlasím	nemohu posoudit
absolutně	16	20	9	1	0
relativně	34,8%	43,5%	19,6%	2,2%	0,0%

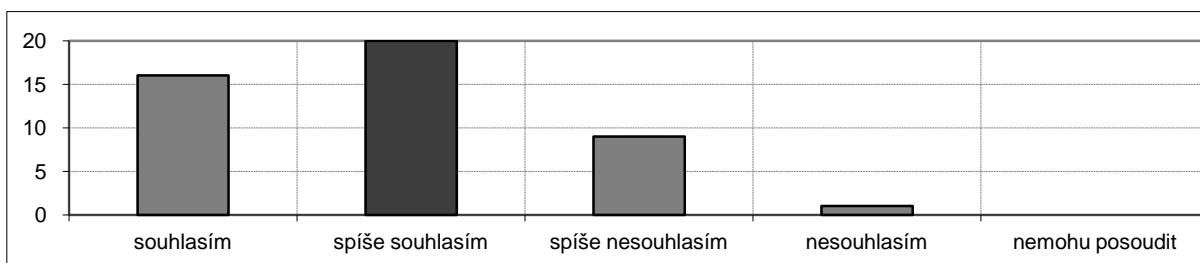

Vyučující přednášel tak, že jsem si byl schopen bez obtíží dělat poznámky.

1,9	souhlasím	spíše souhlasím	spíše nesouhlasím	nesouhlasím	nemohu posoudit
absolutně	17	18	8	2	1
relativně	37,0%	39,1%	17,4%	4,3%	2,2%

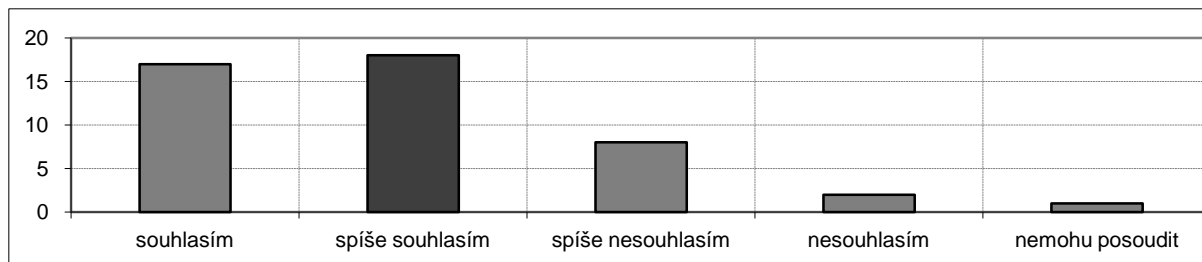
**Vyučující umožňoval během přednášek vznášet dotazy.**

1,2	souhlasím	spíše souhlasím	spíše nesouhlasím	nesouhlasím	nemohu posoudit
absolutně	37	9	0	0	0
relativně	80,4%	19,6%	0,0%	0,0%	0,0%

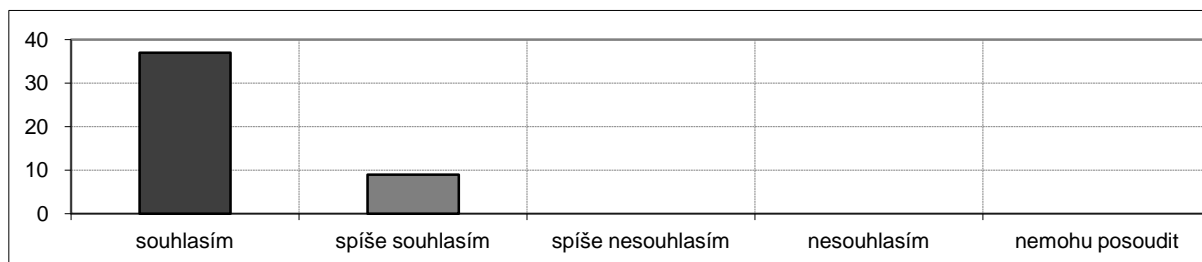
**Vyučující dokázal srozumitelně vyložit i složité problémy.**

1,6	souhlasím	spíše souhlasím	spíše nesouhlasím	nesouhlasím	nemohu posoudit
absolutně	23	19	3	0	1
relativně	50,0%	41,3%	6,5%	0,0%	2,2%

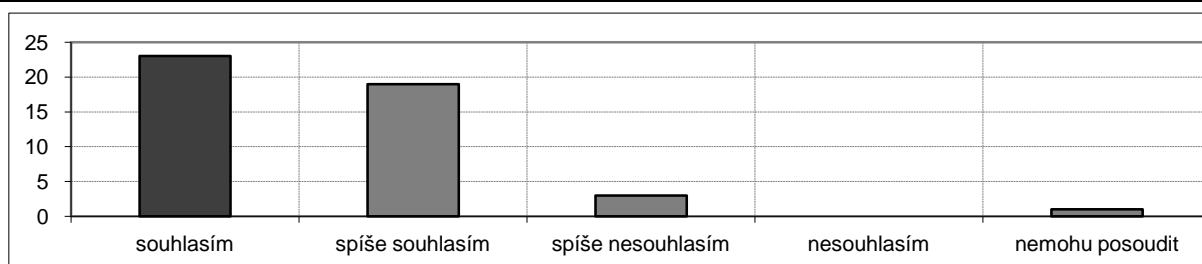
**Vyučující projevoval snahu o to, abychom přednášenou látku pochopili.**

1,3	souhlasím	spíše souhlasím	spíše nesouhlasím	nesouhlasím	nemohu posoudit
absolutně	33	13	0	0	0
relativně	71,7%	28,3%	0,0%	0,0%	0,0%

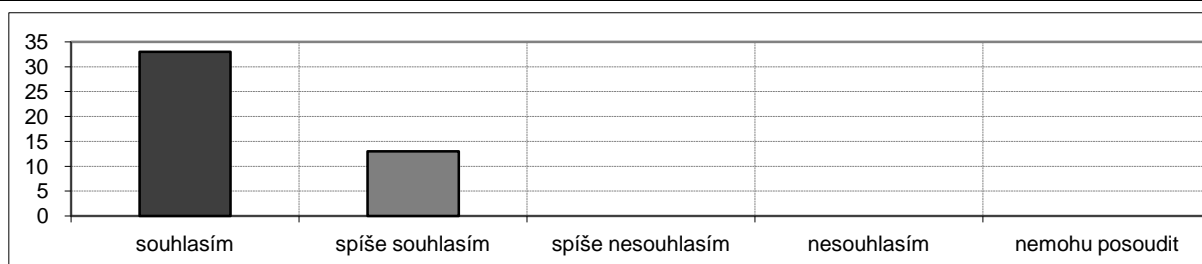

Vyučující poskytl v případě potřeby možnost konzultací.

1,7	souhlasím	spíše souhlasím	spíše nesouhlasím	nesouhlasím	nemohu posoudit
absolutně	13	9	1	2	21
relativně	28,3%	19,6%	2,2%	4,3%	45,7%

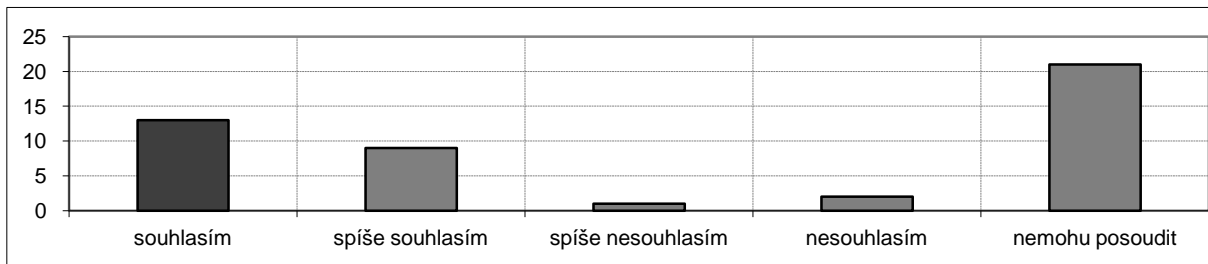
**Atmosféra panující při výuce příznivě napomáhala učení.**

1,8	souhlasím	spíše souhlasím	spíše nesouhlasím	nesouhlasím	nemohu posoudit
absolutně	14	25	5	0	2
relativně	30,4%	54,3%	10,9%	0,0%	4,3%

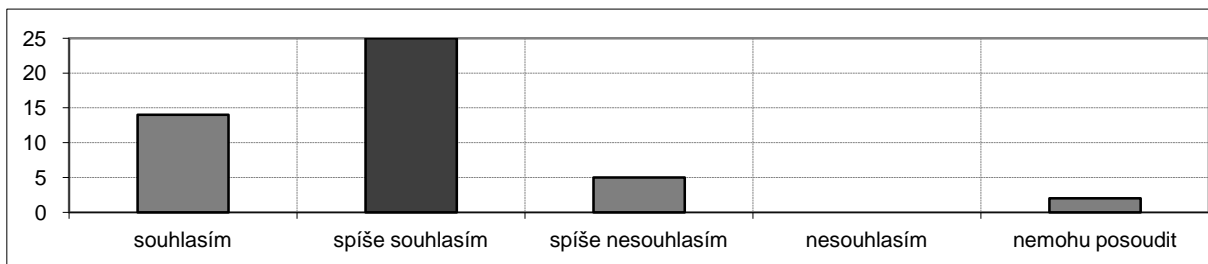
**Studijní materiály (doporučená literatura, prezentace, aj.) jsou dobře dostupné.**

1,3	souhlasím	spíše souhlasím	spíše nesouhlasím	nesouhlasím	nemohu posoudit
absolutně	31	14	1	0	0
relativně	67,4%	30,4%	2,2%	0,0%	0,0%

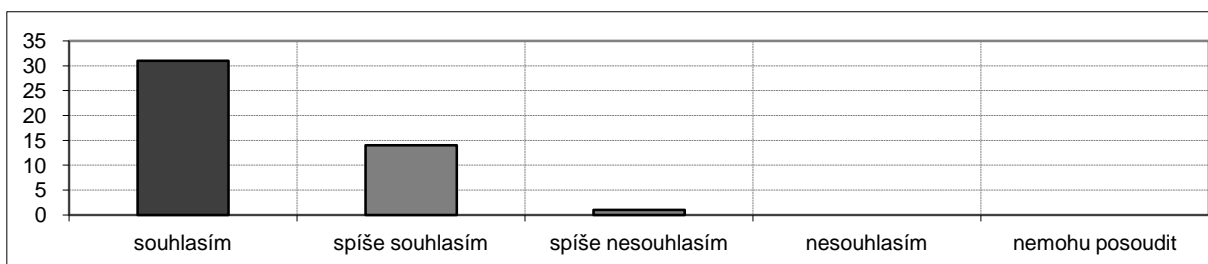
**Ze studijních materiálů a poznámek k tomuto předmětu je možno se dobře učit.**

1,8	souhlasím	spíše souhlasím	spíše nesouhlasím	nesouhlasím	nemohu posoudit
absolutně	15	15	8	0	8
relativně	32,6%	32,6%	17,4%	0,0%	17,4%

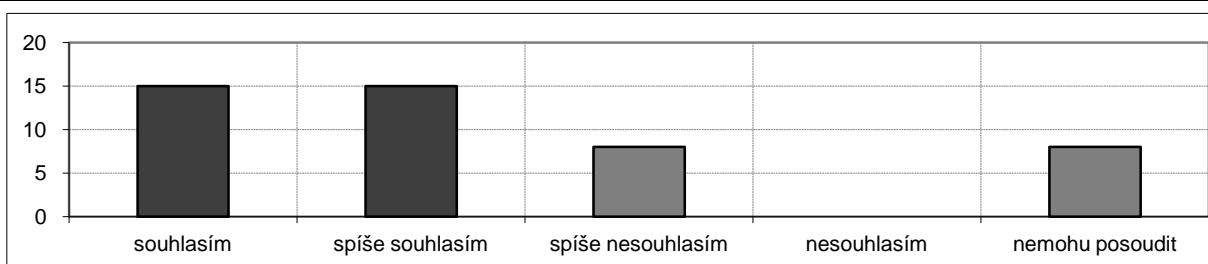

Informace, které jsem se v tomto předmětu dozvěděl, jsou pro mne přínosné.

1,6	souhlasím	spíše souhlasím	spíše nesouhlasím	nesouhlasím	nemohu posoudit
absolutně	21	19	3	1	2
relativně	45,7%	41,3%	6,5%	2,2%	4,3%

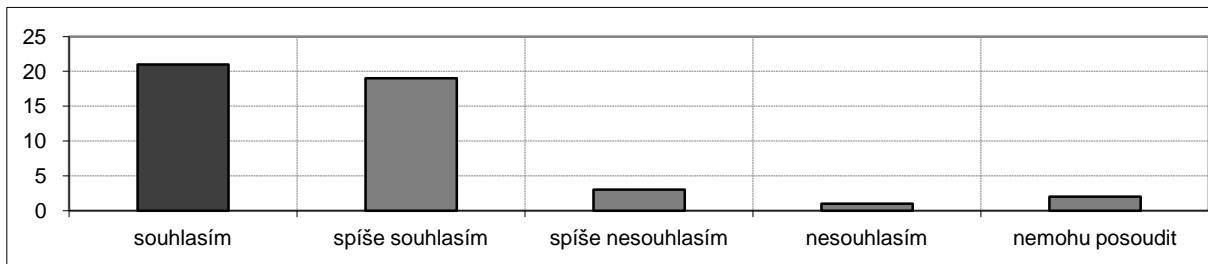

Učebna, ve které byl předmět vyučován, odpovídá potřebám výuky.

1,3	souhlasím	spíše souhlasím	spíše nesouhlasím	nesouhlasím	nemohu posoudit
absolutně	32	12	2	0	0
relativně	69,6%	26,1%	4,3%	0,0%	0,0%

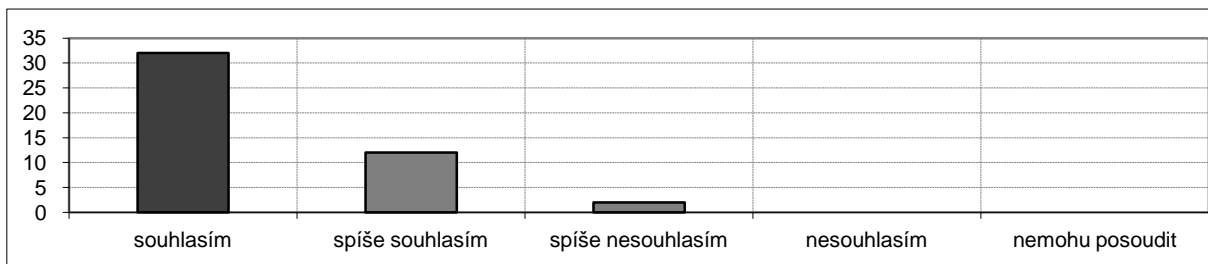

Ve srovnání s ostatními předměty tohoto ročníku byla kvalita výuky tohoto předmětu:

1,7	nadprůměrná	průměrná	podprůměrná	nemohu posoudit
absolutně	15	29	2	0
relativně	32,6%	63,0%	4,3%	0,0%

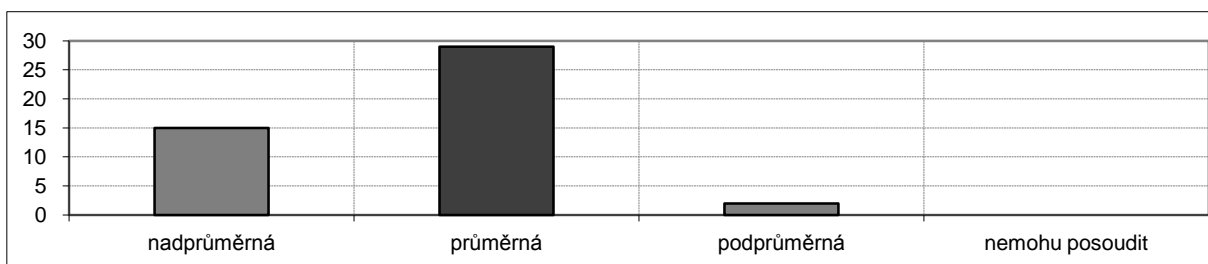

Ve srovnání s ostatními předměty tohoto ročníku byly nároky předmětu vzhledem k jeho kreditovému ohodnocení:

2,3	nízké	průměrné	značné	nemohu posoudit
absolutně	1	20	10	15
relativně	2,2%	43,5%	21,7%	32,6%

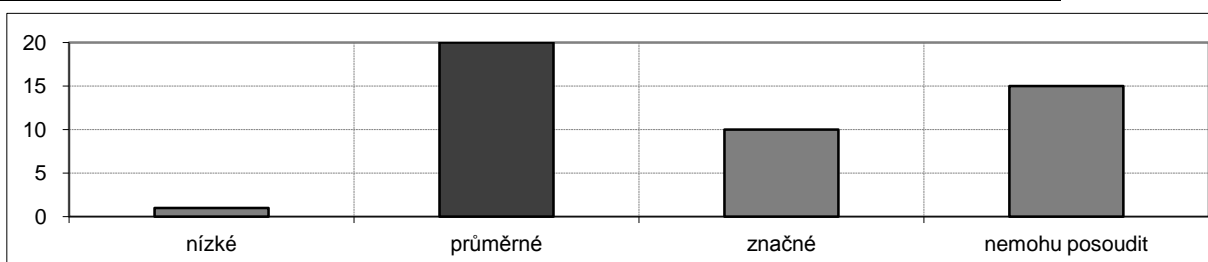

Obecná parazitologie (MB160P57)

katedra: Katedra parazitologie

rozsah: 2/0 Zk
kredity: 3

učebna: B3 (Vin. 3)
den: pondělí
čas začátku: 15:40

Na výuce přednášky se **podílelo** více vyučujících.

Výsledky ankety

počet zapsaných studentů 88, počet hodnotících studentů 37

podíl respondentů: 37/88, tj. 42,0 %

pohlaví	absolutně	relativně
muž	10	27,0%
žena	27	73,0%

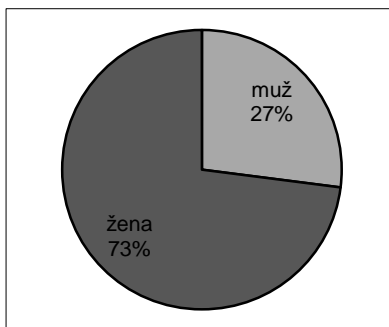

Má účast na přednáškách byla:

	absolutně	relativně
75-100%	20	54,1%
50-75%	14	37,8%
25-50%	2	5,4%
0-25%	1	2,7%

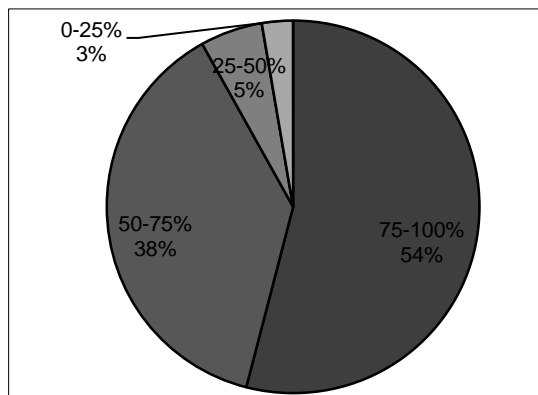

Ročník mého studia je:

	absolutně	relativně
1. Bc.	7	18,9%
2. Bc.	19	51,4%
3. Bc.	10	27,0%
1. Mgr.	1	2,7%

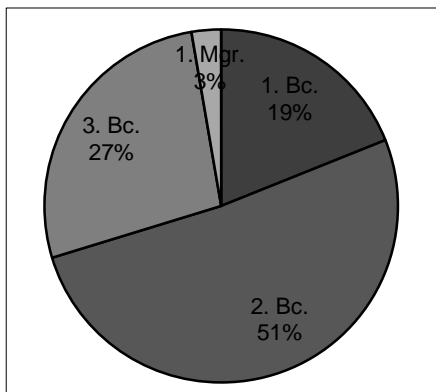

Vyučující dokázal udržet moji pozornost po celou dobu výuky.

1,6	souhlasím	spíše souhlasím	spíše nesouhlasím	nesouhlasím	nemohu posoudit
absolutně	17	19	1	0	0
relativně	45,9%	51,4%	2,7%	0,0%	0,0%

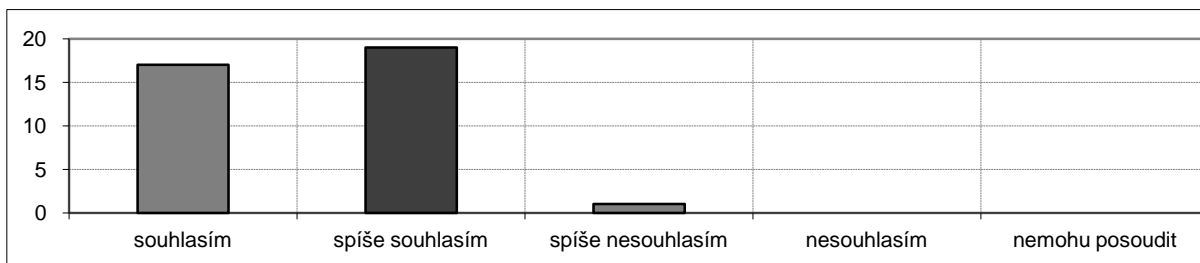

Vyučující přednášel tak, že jsem si byl schopen bez obtíží dělat poznámky.

1,8	souhlasím	spíše souhlasím	spíše nesouhlasím	nesouhlasím	nemohu posoudit
absolutně	17	14	4	2	0
relativně	45,9%	37,8%	10,8%	5,4%	0,0%

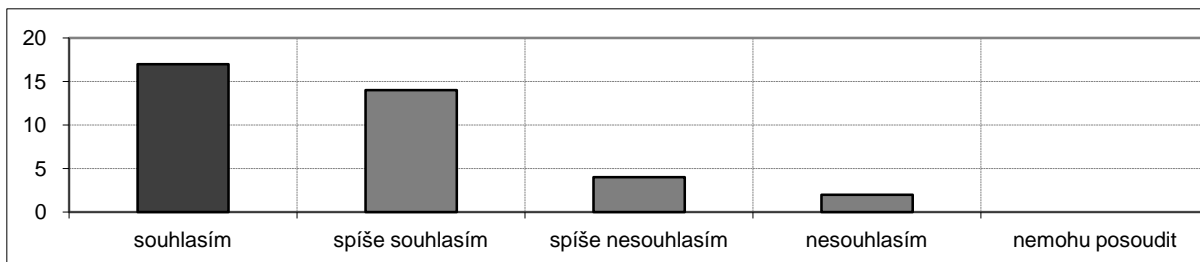
**Vyučující umožňoval během přednášek vznášet dotazy.**

1,2	souhlasím	spíše souhlasím	spíše nesouhlasím	nesouhlasím	nemohu posoudit
absolutně	31	5	1	0	0
relativně	83,8%	13,5%	2,7%	0,0%	0,0%

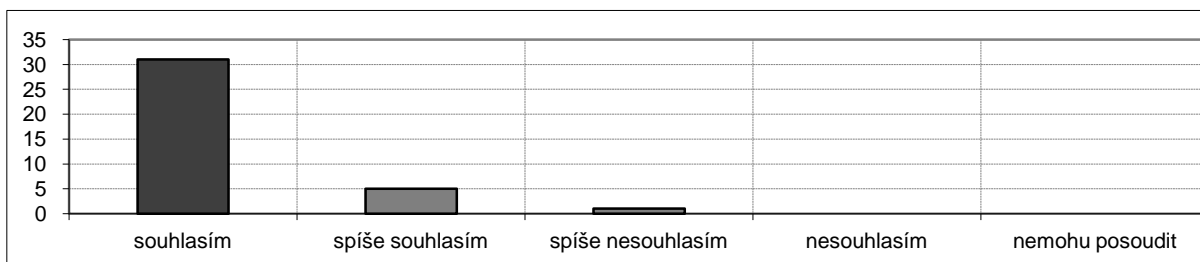
**Vyučující dokázal srozumitelně vyložit i složité problémy.**

1,6	souhlasím	spíše souhlasím	spíše nesouhlasím	nesouhlasím	nemohu posoudit
absolutně	16	18	3	0	0
relativně	43,2%	48,6%	8,1%	0,0%	0,0%

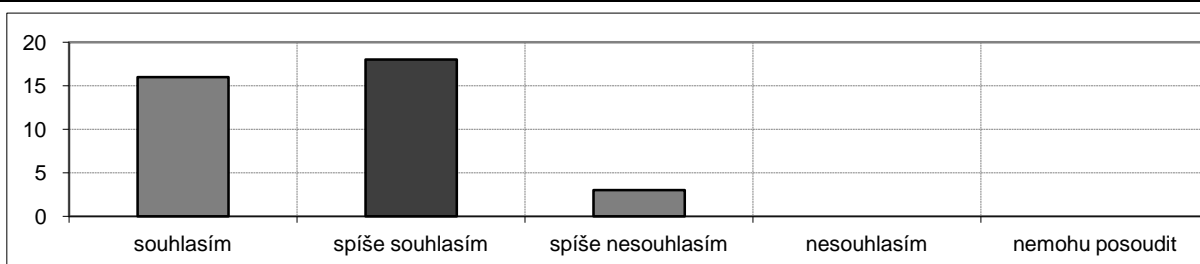
**Vyučující projevoval snahu o to, abychom přednášenou látku pochopili.**

1,3	souhlasím	spíše souhlasím	spíše nesouhlasím	nesouhlasím	nemohu posoudit
absolutně	28	6	3	0	0
relativně	75,7%	16,2%	8,1%	0,0%	0,0%

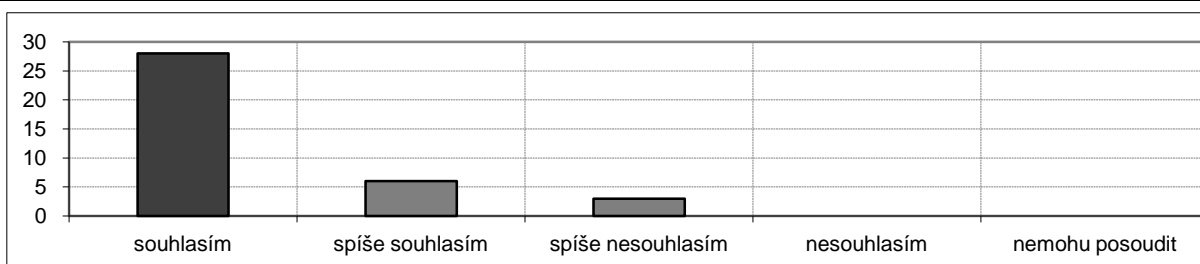

Vyučující poskytl v případě potřeby možnost konzultací.

1,2	souhlasím	spíše souhlasím	spíše nesouhlasím	nesouhlasím	nemohu posoudit
absolutně	24	3	2	0	8
relativně	64,9%	8,1%	5,4%	0,0%	21,6%

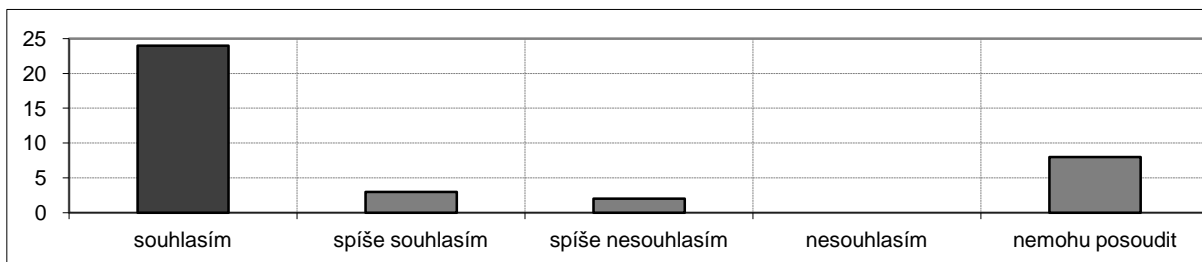
**Atmosféra panující při výuce příznivě napomáhala učení.**

1,7	souhlasím	spíše souhlasím	spíše nesouhlasím	nesouhlasím	nemohu posoudit
absolutně	11	22	1	0	3
relativně	29,7%	59,5%	2,7%	0,0%	8,1%

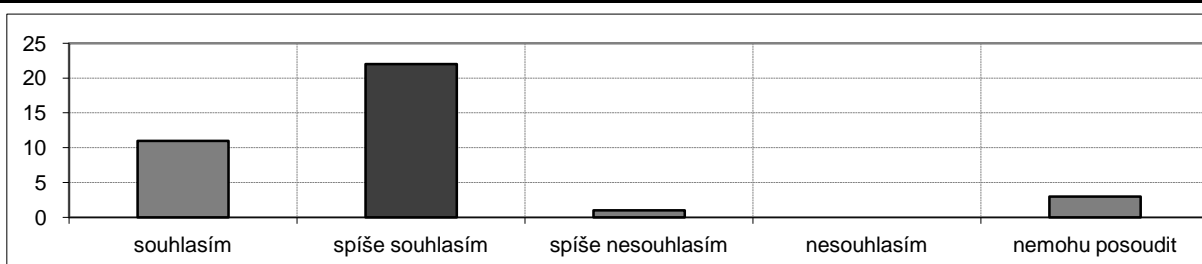
**Studijní materiály (doporučená literatura, prezentace, aj.) jsou dobře dostupné.**

1,5	souhlasím	spíše souhlasím	spíše nesouhlasím	nesouhlasím	nemohu posoudit
absolutně	19	14	2	0	2
relativně	51,4%	37,8%	5,4%	0,0%	5,4%

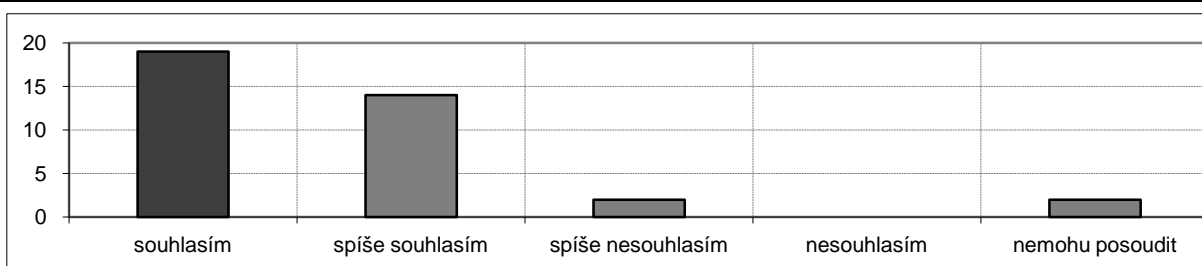
**Ze studijních materiálů a poznámek k tomuto předmětu je možno se dobře učit.**

1,6	souhlasím	spíše souhlasím	spíše nesouhlasím	nesouhlasím	nemohu posoudit
absolutně	18	11	3	1	4
relativně	48,6%	29,7%	8,1%	2,7%	10,8%

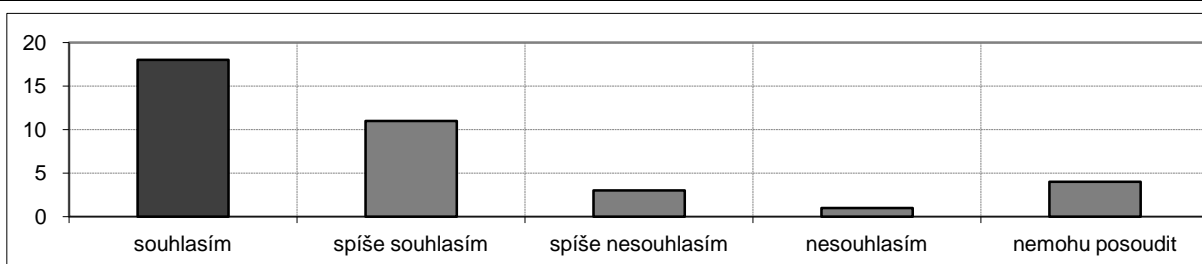

Informace, které jsem se v tomto předmětu dozvěděl, jsou pro mne přínosné.

1,4	souhlasím	spíše souhlasím	spíše nesouhlasím	nesouhlasím	nemohu posoudit
absolutně	24	11	2	0	0
relativně	64,9%	29,7%	5,4%	0,0%	0,0%

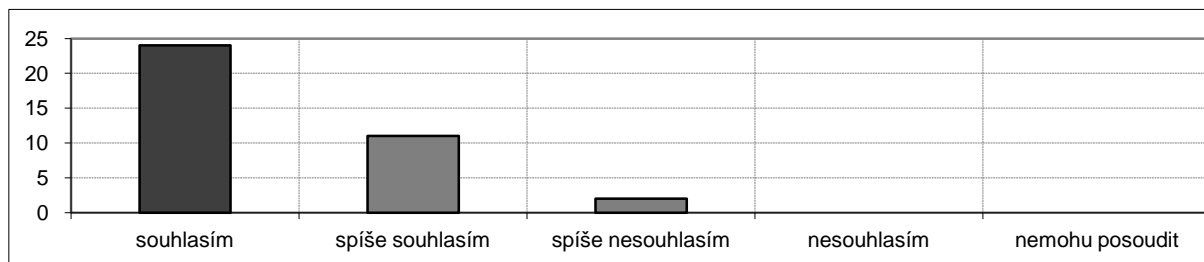

Učebna, ve které byl předmět vyučován, odpovídá potřebám výuky.

1,3	souhlasím	spíše souhlasím	spíše nesouhlasím	nesouhlasím	nemohu posoudit
absolutně	28	8	0	1	0
relativně	75,7%	21,6%	0,0%	2,7%	0,0%

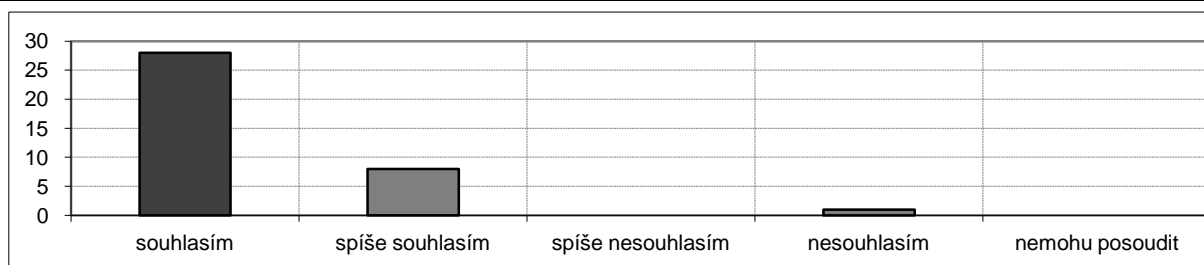

Ve srovnání s ostatními předměty tohoto ročníku byla kvalita výuky tohoto předmětu:

1,7	nadprůměrná	průměrná	podprůměrná	nemohu posoudit
absolutně	11	25	0	1
relativně	29,7%	67,6%	0,0%	2,7%

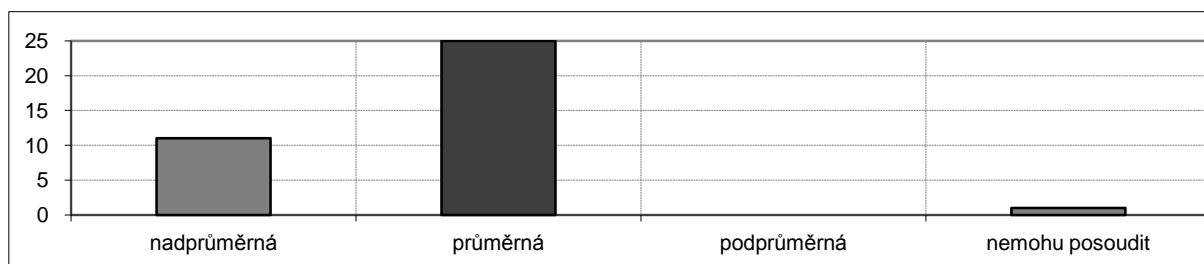

Ve srovnání s ostatními předměty tohoto ročníku byly nároky předmětu vzhledem k jeho kreditovému ohodnocení:

2,3	nízké	průměrné	značné	nemohu posoudit
absolutně	0	18	8	11
relativně	0,0%	48,6%	21,6%	29,7%

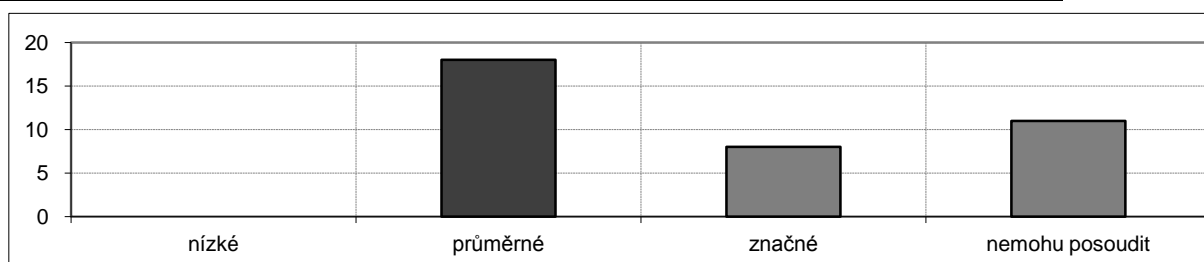

Organická chemie I (a) (MC270P01)

katedra: Katedra organické a jaderné chemie

rozsah: 3/2 Z

kredity: 6

učebna: CH1 (Alb. 8)

den: úterý

čas začátku: 9:00

Na výuce přednášky se **podílelo** více vyučujících.

Výsledky ankety

počet zapsaných studentů 123, počet hodnotících studentů 41

podíl respondentů: 41/123, tj. 33,3 %

pohlaví	absolutně	relativně
muž	19	46,3%
žena	22	53,7%

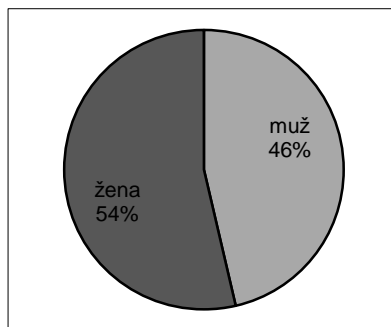

Má účast na přednáškách byla:

	absolutně	relativně
75-100%	33	80,5%
50-75%	7	17,1%
25-50%	0	0,0%
0-25%	1	2,4%

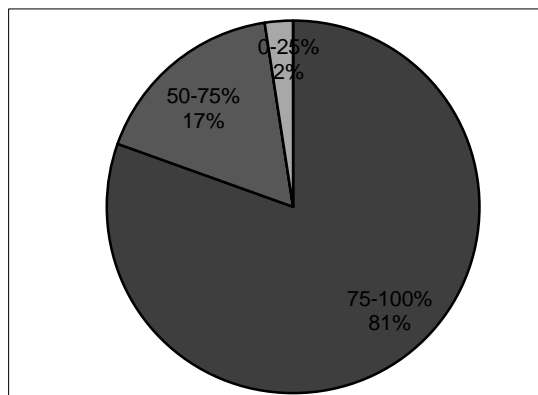

Ročník mého studia je:

	absolutně	relativně
1. Bc.	41	100,0%

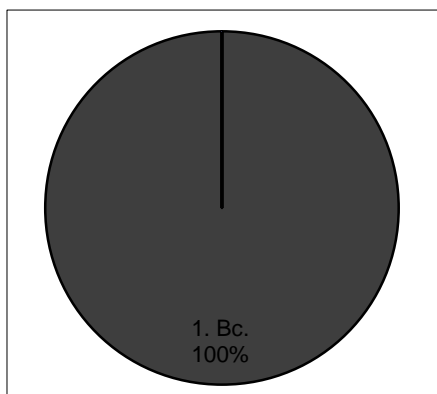

Vyučující dokázal udržet moji pozornost po celou dobu výuky.

2,1	souhlasím	spíše souhlasím	spíše nesouhlasím	nesouhlasím	nemohu posoudit
absolutně	7	26	6	2	0
relativně	17,1%	63,4%	14,6%	4,9%	0,0%

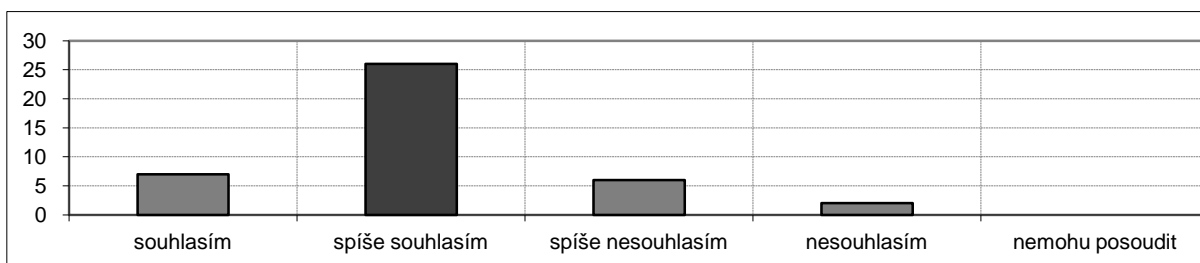

Vyučující přednášel tak, že jsem si byl schopen bez obtíží dělat poznámky.

1,8	souhlasím	spíše souhlasím	spíše nesouhlasím	nesouhlasím	nemohu posoudit
absolutně	17	16	8	0	0
relativně	41,5%	39,0%	19,5%	0,0%	0,0%

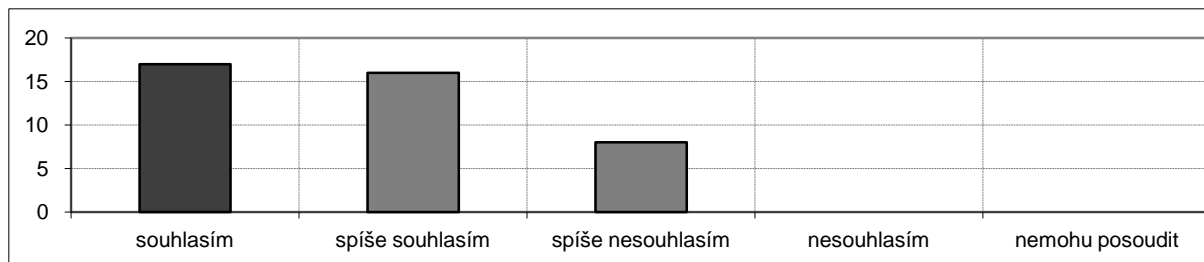
**Vyučující umožňoval během přednášek vznášet dotazy.**

1,2	souhlasím	spíše souhlasím	spíše nesouhlasím	nesouhlasím	nemohu posoudit
absolutně	35	5	1	0	0
relativně	85,4%	12,2%	2,4%	0,0%	0,0%

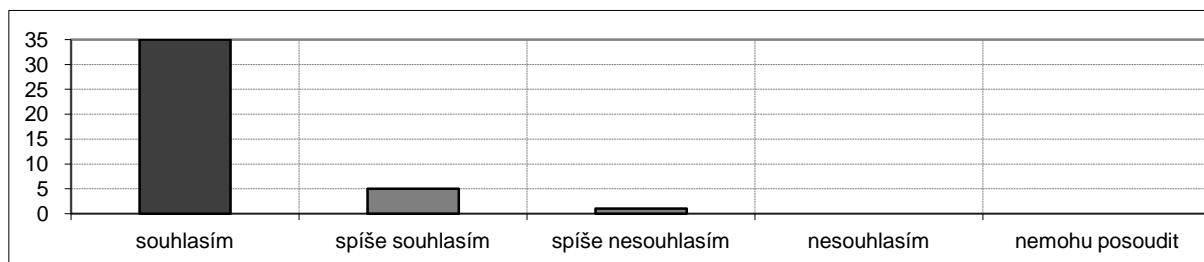
**Vyučující dokázal srozumitelně vyložit i složité problémy.**

1,8	souhlasím	spíše souhlasím	spíše nesouhlasím	nesouhlasím	nemohu posoudit
absolutně	11	22	5	0	3
relativně	26,8%	53,7%	12,2%	0,0%	7,3%

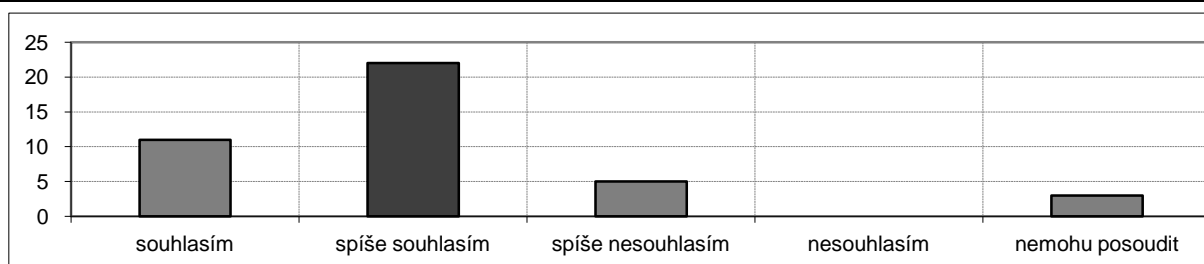
**Vyučující projevoval snahu o to, abychom přednášenou látku pochopili.**

1,7	souhlasím	spíše souhlasím	spíše nesouhlasím	nesouhlasím	nemohu posoudit
absolutně	17	20	3	0	1
relativně	41,5%	48,8%	7,3%	0,0%	2,4%

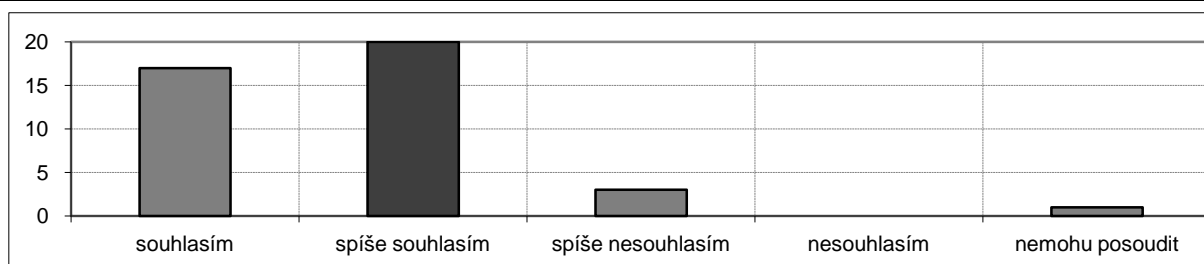

Vyučující poskytl v případě potřeby možnost konzultací.

1,9	souhlasím	spíše souhlasím	spíše nesouhlasím	nesouhlasím	nemohu posoudit
absolutně	6	7	2	1	25
relativně	14,6%	17,1%	4,9%	2,4%	61,0%

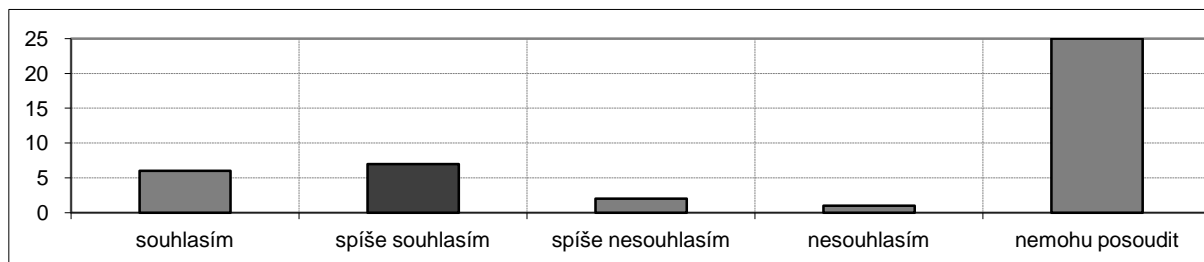
**Atmosféra panující při výuce příznivě napomáhala učení.**

2,0	souhlasím	spíše souhlasím	spíše nesouhlasím	nesouhlasím	nemohu posoudit
absolutně	6	24	6	0	5
relativně	14,6%	58,5%	14,6%	0,0%	12,2%

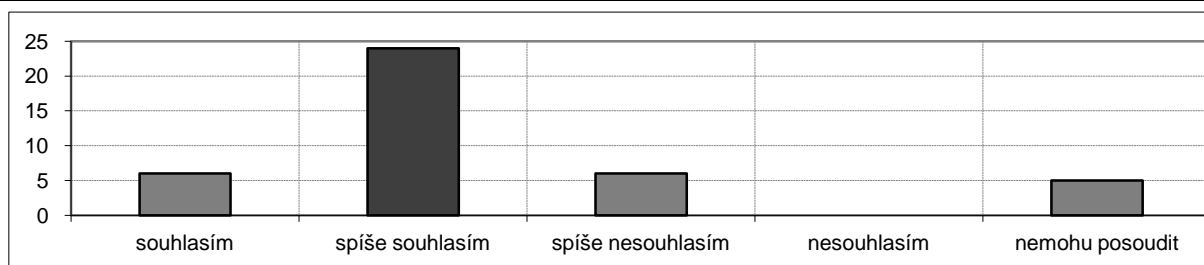
**Studijní materiály (doporučená literatura, prezentace, aj.) jsou dobře dostupné.**

2,2	souhlasím	spíše souhlasím	spíše nesouhlasím	nesouhlasím	nemohu posoudit
absolutně	12	14	7	7	1
relativně	29,3%	34,1%	17,1%	17,1%	2,4%

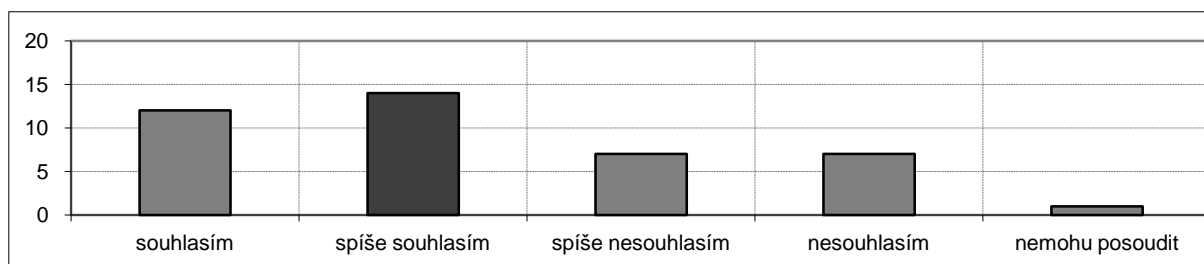
**Ze studijních materiálů a poznámek k tomuto předmětu je možno se dobře učit.**

1,6	souhlasím	spíše souhlasím	spíše nesouhlasím	nesouhlasím	nemohu posoudit
absolutně	18	19	3	0	1
relativně	43,9%	46,3%	7,3%	0,0%	2,4%

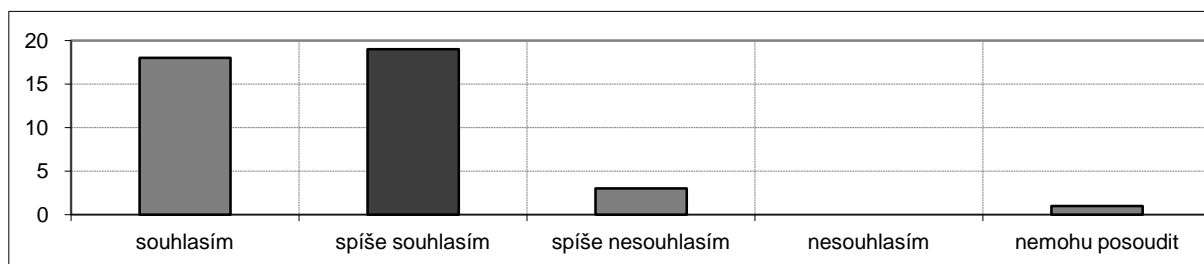

Informace, které jsem se v tomto předmětu dozvěděl, jsou pro mne přínosné.

1,5	souhlasím	spíše souhlasím	spíše nesouhlasím	nesouhlasím	nemohu posoudit
absolutně	20	17	0	0	4
relativně	48,8%	41,5%	0,0%	0,0%	9,8%

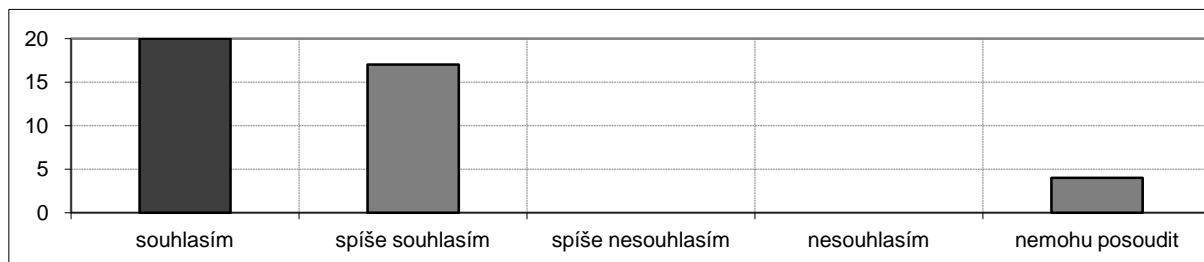
**Učebna, ve které byl předmět vyučován, odpovídá potřebám výuky.**

1,3	souhlasím	spíše souhlasím	spíše nesouhlasím	nesouhlasím	nemohu posoudit
absolutně	27	11	1	0	2
relativně	65,9%	26,8%	2,4%	0,0%	4,9%

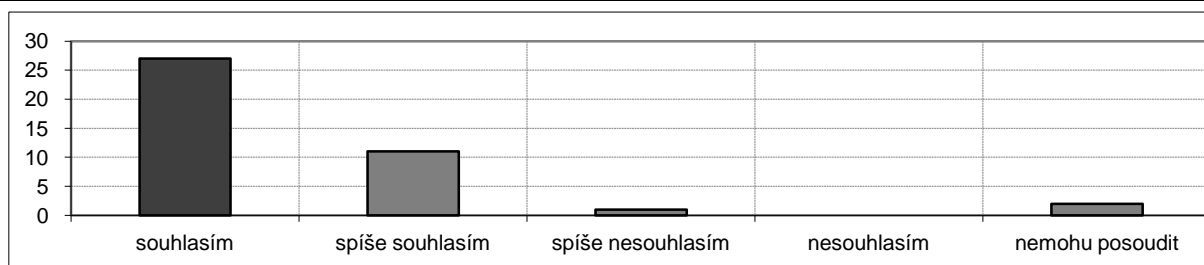
**Ve srovnání s ostatními předměty tohoto ročníku byla kvalita výuky tohoto předmětu:**

1,7	nadprůměrná	průměrná	podprůměrná	nemohu posoudit
absolutně	13	27	0	1
relativně	31,7%	65,9%	0,0%	2,4%

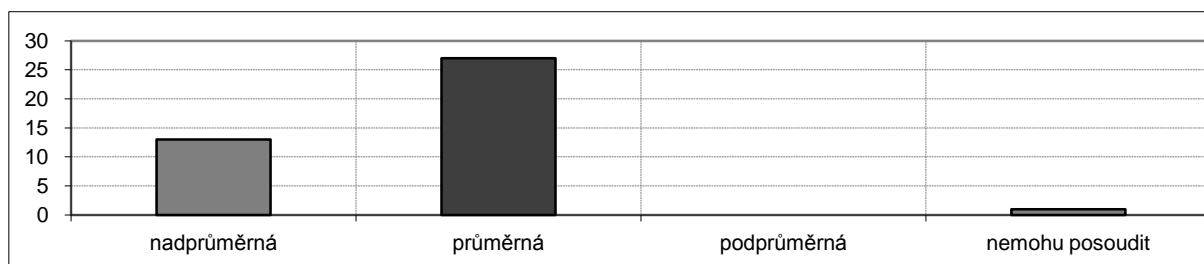
**Ve srovnání s ostatními předměty tohoto ročníku byly nároky předmětu vzhledem k jeho kreditovému ohodnocení:**

2,3	nízké	průměrné	značné	nemohu posoudit
absolutně	1	19	8	13
relativně	2,4%	46,3%	19,5%	31,7%

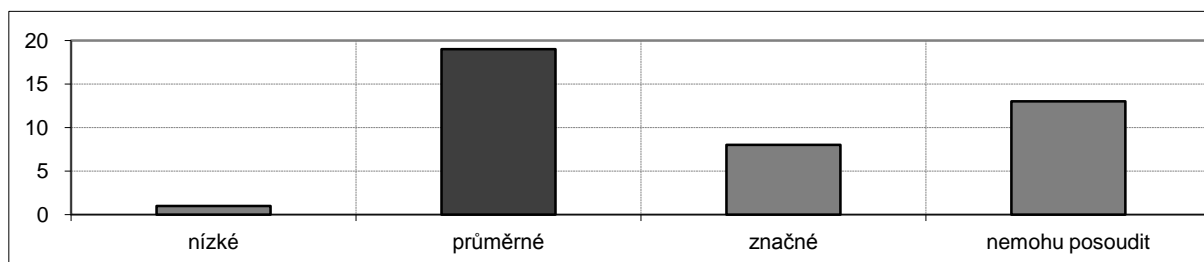

Organická chemie I (b) (MC280P66B)

katedra: Katedra organické a jaderné chemie

rozsah: 2/2 Z

kredity: 4

učebna: CH2 (Alb. 8)

den: pondělí

čas začátku: 10:40

Na výuce přednášky se **nepodílelo** více vyučujících.

Výsledky ankety

počet zapsaných studentů 189, počet hodnotících studentů 36

podíl respondentů: 36/189, tj. 19,0 %

pohlaví	absolutně	relativně
muž	9	25,0%
žena	27	75,0%

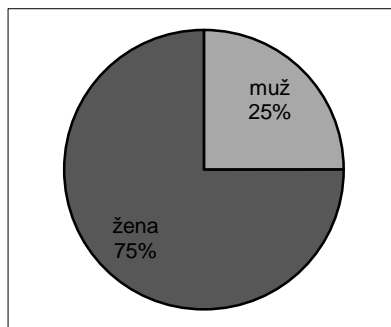

Má účast na přednáškách byla:

	absolutně	relativně
75-100%	34	94,4%
50-75%	1	2,8%
25-50%	1	2,8%
0-25%	0	0,0%

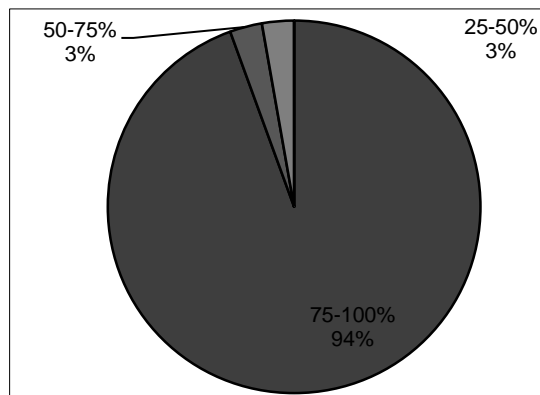

Ročník mého studia je:

	absolutně	relativně
1. Bc.	33	91,7%
2. Bc.	3	8,3%

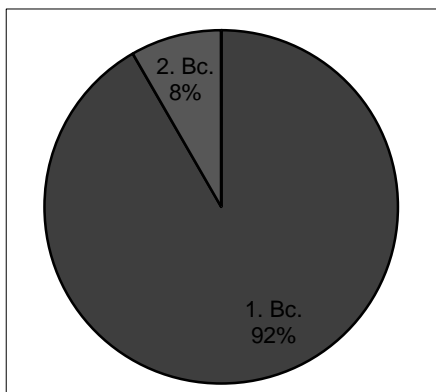

Vyučující dokázal udržet moji pozornost po celou dobu výuky.

2,1	souhlasím	spíše souhlasím	spíše nesouhlasím	nesouhlasím	nemohu posoudit
absolutně	7	22	4	3	0
relativně	19,4%	61,1%	11,1%	8,3%	0,0%

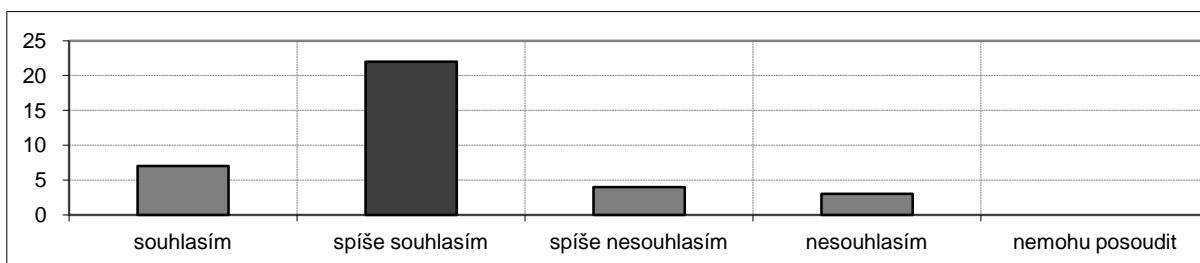

Vyučující přednášel tak, že jsem si byl schopen bez obtíží dělat poznámky.

1,5	souhlasím	spíše souhlasím	spíše nesouhlasím	nesouhlasím	nemohu posoudit
absolutně	22	9	5	0	0
relativně	61,1%	25,0%	13,9%	0,0%	0,0%

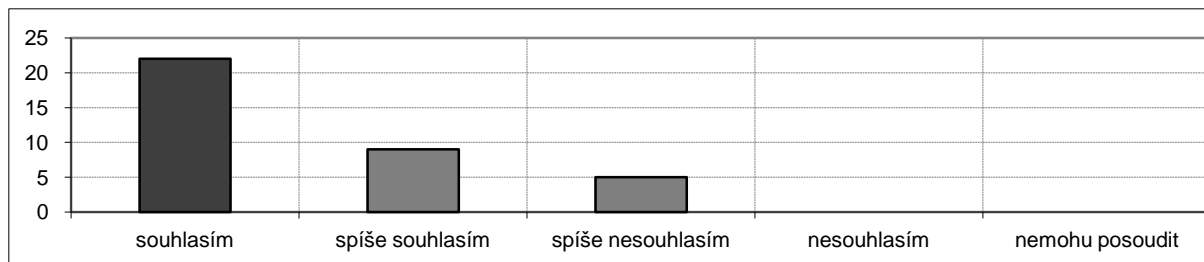
**Vyučující umožňoval během přednášek vznášet dotazy.**

1,4	souhlasím	spíše souhlasím	spíše nesouhlasím	nesouhlasím	nemohu posoudit
absolutně	22	11	2	0	1
relativně	61,1%	30,6%	5,6%	0,0%	2,8%

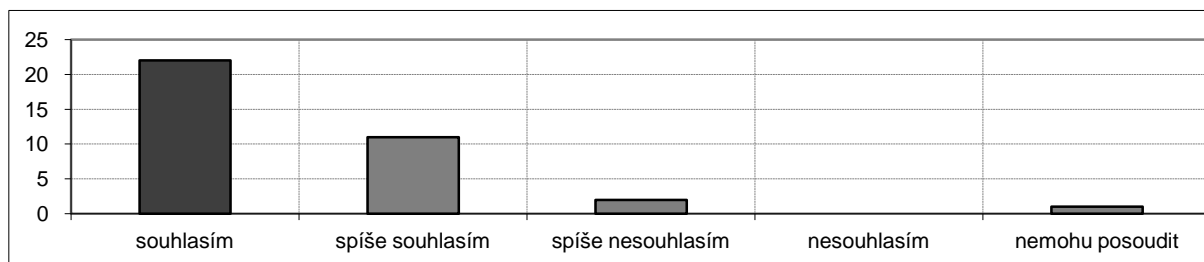
**Vyučující dokázal srozumitelně vyložit i složité problémy.**

1,8	souhlasím	spíše souhlasím	spíše nesouhlasím	nesouhlasím	nemohu posoudit
absolutně	9	23	1	0	3
relativně	25,0%	63,9%	2,8%	0,0%	8,3%

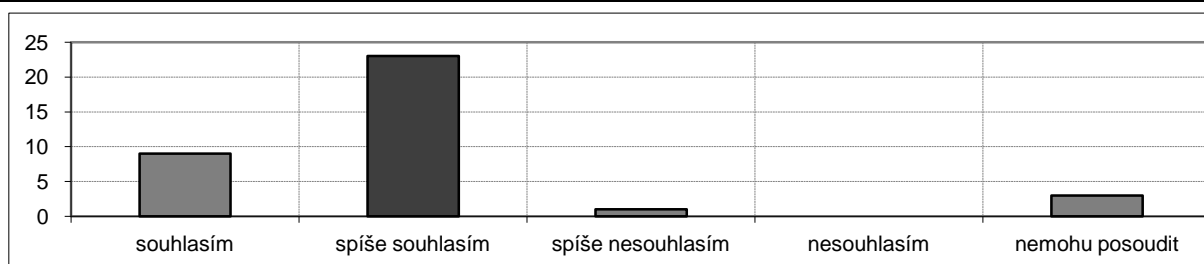
**Vyučující projevoval snahu o to, abychom přednášenou látku pochopili.**

1,5	souhlasím	spíše souhlasím	spíše nesouhlasím	nesouhlasím	nemohu posoudit
absolutně	18	17	1	0	0
relativně	50,0%	47,2%	2,8%	0,0%	0,0%

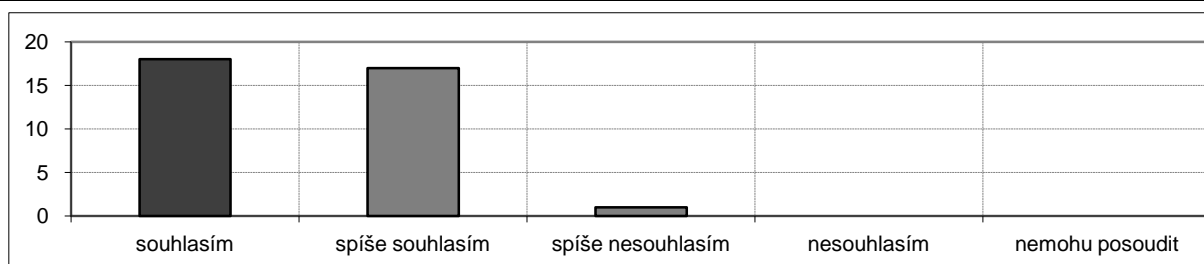

Vyučující poskytl v případě potřeby možnost konzultací.

1,7	souhlasím	spíše souhlasím	spíše nesouhlasím	nesouhlasím	nemohu posoudit
absolutně	9	8	3	0	16
relativně	25,0%	22,2%	8,3%	0,0%	44,4%

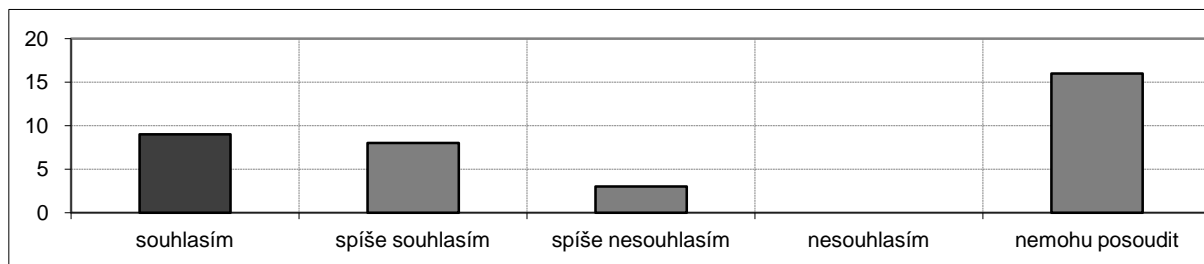
**Atmosféra panující při výuce příznivě napomáhala učení.**

2,2	souhlasím	spíše souhlasím	spíše nesouhlasím	nesouhlasím	nemohu posoudit
absolutně	5	20	6	2	3
relativně	13,9%	55,6%	16,7%	5,6%	8,3%

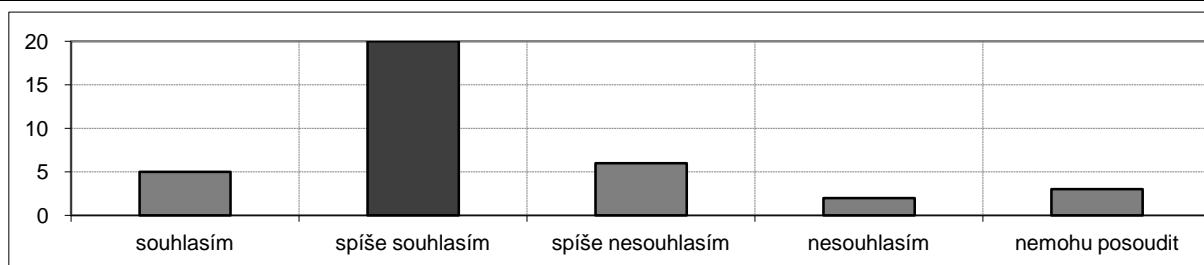
**Studijní materiály (doporučená literatura, prezentace, aj.) jsou dobře dostupné.**

2,0	souhlasím	spíše souhlasím	spíše nesouhlasím	nesouhlasím	nemohu posoudit
absolutně	10	16	6	2	2
relativně	27,8%	44,4%	16,7%	5,6%	5,6%

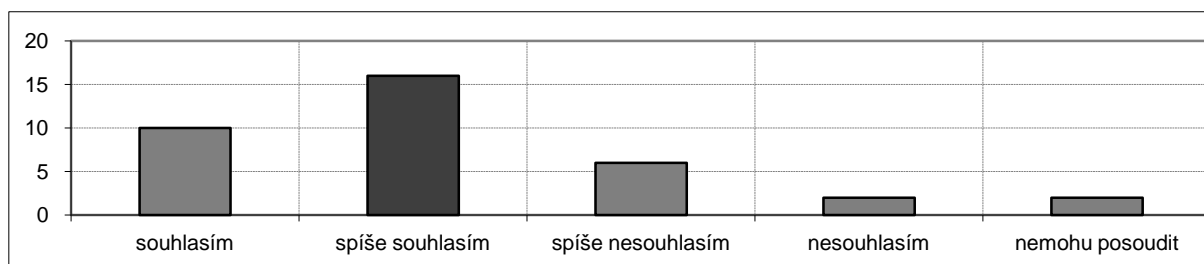
**Ze studijních materiálů a poznámek k tomuto předmětu je možno se dobře učit.**

1,9	souhlasím	spíše souhlasím	spíše nesouhlasím	nesouhlasím	nemohu posoudit
absolutně	7	19	2	1	7
relativně	19,4%	52,8%	5,6%	2,8%	19,4%

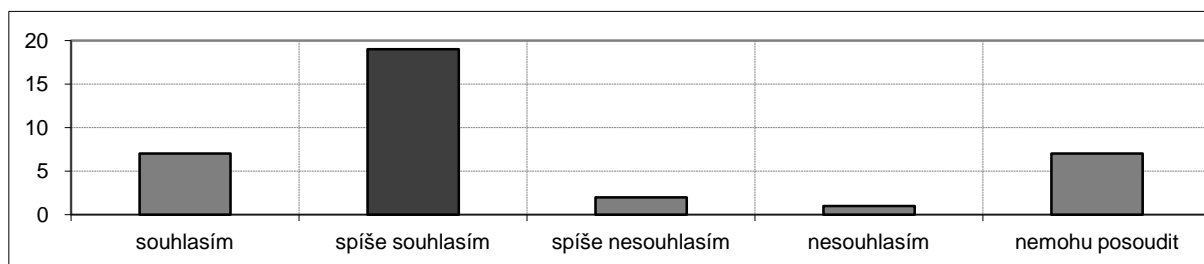

Informace, které jsem se v tomto předmětu dozvěděl, jsou pro mne přínosné.

1,8	souhlasím	spíše souhlasím	spíše nesouhlasím	nesouhlasím	nemohu posoudit
absolutně	11	17	5	0	3
relativně	30,6%	47,2%	13,9%	0,0%	8,3%

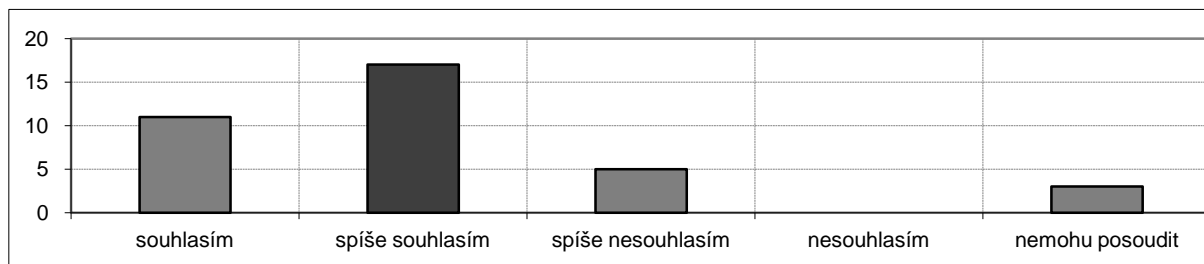
**Učebna, ve které byl předmět vyučován, odpovídá potřebám výuky.**

1,6	souhlasím	spíše souhlasím	spíše nesouhlasím	nesouhlasím	nemohu posoudit
absolutně	19	11	3	1	2
relativně	52,8%	30,6%	8,3%	2,8%	5,6%

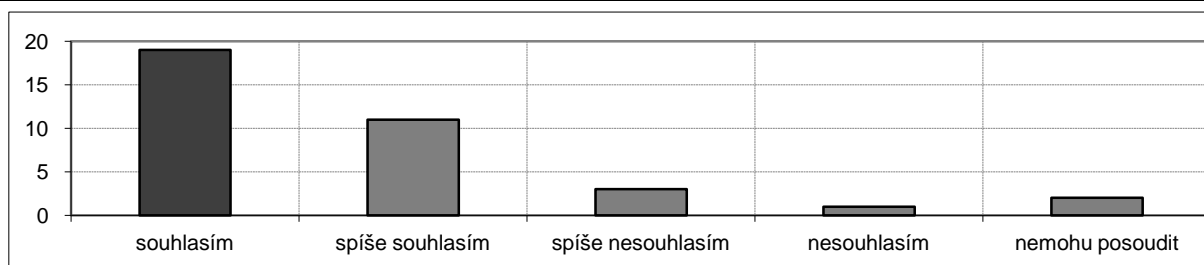
**Ve srovnání s ostatními předměty tohoto ročníku byla kvalita výuky tohoto předmětu:**

1,8	nadprůměrná	průměrná	podprůměrná	nemohu posoudit
absolutně	8	26	0	2
relativně	22,2%	72,2%	0,0%	5,6%

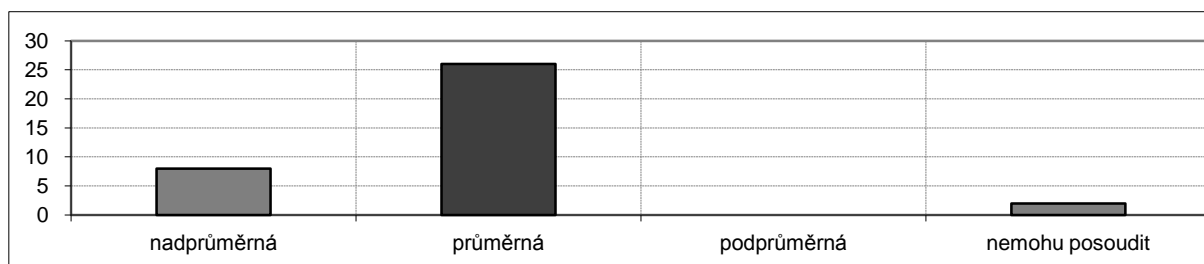
**Ve srovnání s ostatními předměty tohoto ročníku byly nároky předmětu vzhledem k jeho kreditovému ohodnocení:**

2,2	nízké	průměrné	značné	nemohu posoudit
absolutně	2	16	6	12
relativně	5,6%	44,4%	16,7%	33,3%

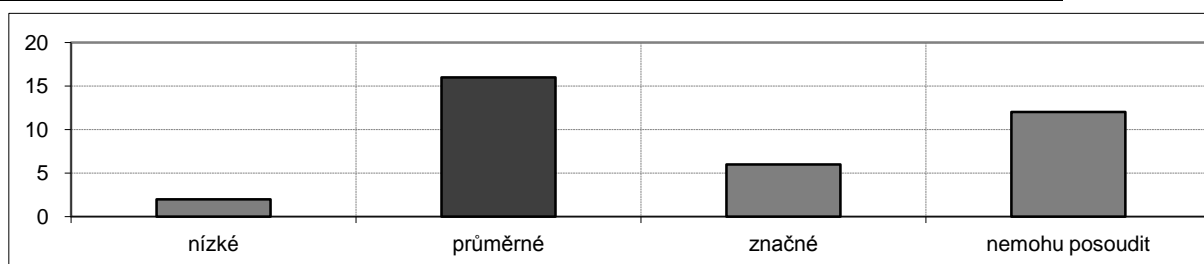

O původu přírodních věd (MS720P51)

katedra: Katedra filosofie a dějin přírodních věd

rozsah: 2/0 Zk

kredity: 3

učebna: B7 (Vin. 7)

den: středa

čas začátku: 16:30

Na výuce přednášky se **podílelo** více vyučujících.

Výsledky ankety

počet zapsaných studentů 95, počet hodnotících studentů 24

podíl respondentů: 24/95, tj. 25,3 %

pohlaví	absolutně	relativně
muž	7	29,2%
žena	17	70,8%

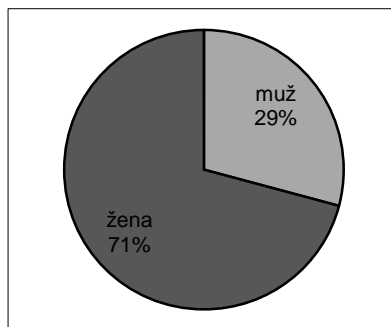

Má účast na přednáškách byla:

	absolutně	relativně
75-100%	17	70,8%
50-75%	4	16,7%
25-50%	2	8,3%
0-25%	1	4,2%

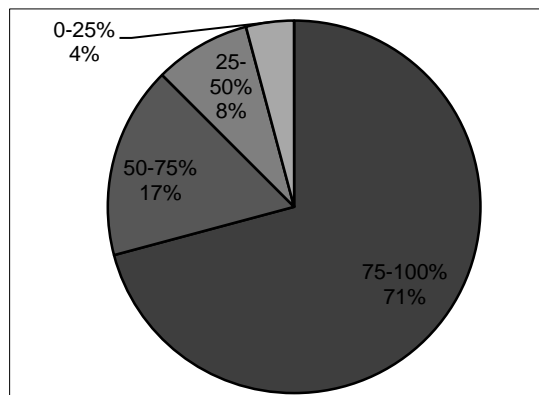

Ročník mého studia je:

	absolutně	relativně
1. Bc.	8	33,3%
2. Bc.	9	37,5%
3. Bc.	7	29,2%

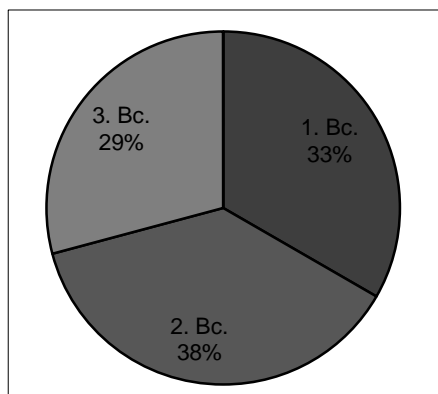

Vyučující dokázal udržet moji pozornost po celou dobu výuky.

2,2	souhlasím	spíše souhlasím	spíše nesouhlasím	nesouhlasím	nemohu posoudit
absolutně	4	12	7	1	0
relativně	16,7%	50,0%	29,2%	4,2%	0,0%

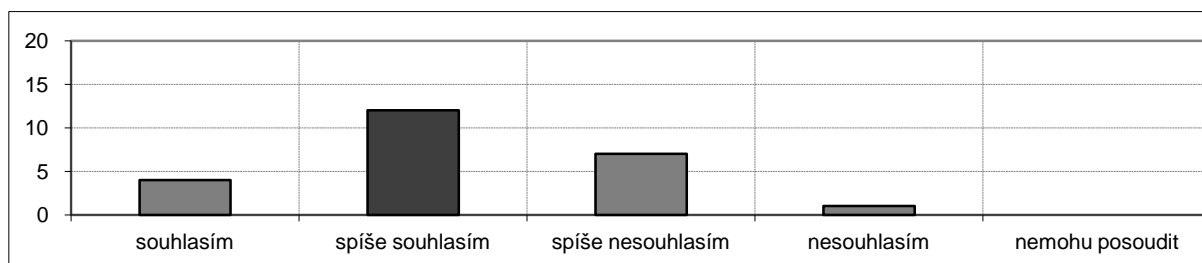

Vyučující přednášel tak, že jsem si byl schopen bez obtíží dělat poznámky.

2,0	souhlasím	spíše souhlasím	spíše nesouhlasím	nesouhlasím	nemohu posoudit
absolutně	5	15	1	2	1
relativně	20,8%	62,5%	4,2%	8,3%	4,2%

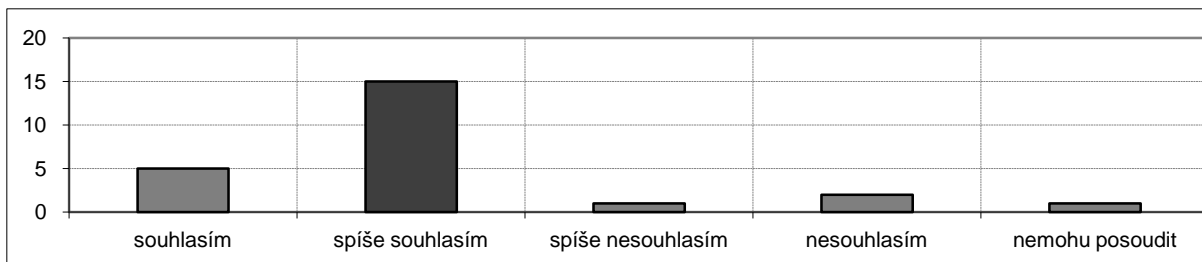
**Vyučující umožňoval během přednášek vznášet dotazy.**

1,3	souhlasím	spíše souhlasím	spíše nesouhlasím	nesouhlasím	nemohu posoudit
absolutně	19	3	1	1	0
relativně	79,2%	12,5%	4,2%	4,2%	0,0%

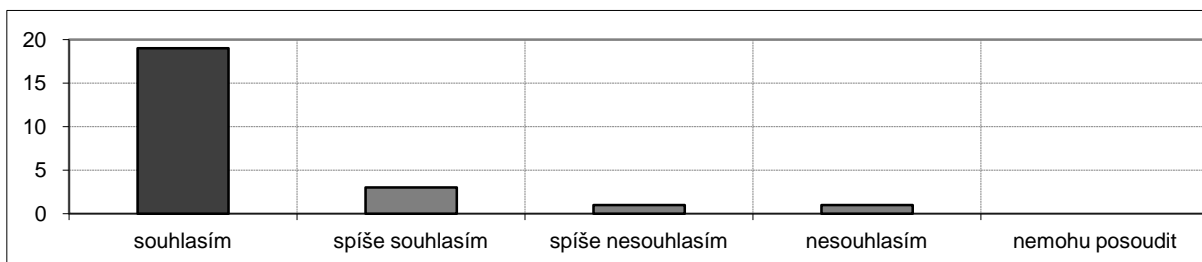
**Vyučující dokázal srozumitelně vyložit i složité problémy.**

2,0	souhlasím	spíše souhlasím	spíše nesouhlasím	nesouhlasím	nemohu posoudit
absolutně	4	16	3	1	0
relativně	16,7%	66,7%	12,5%	4,2%	0,0%

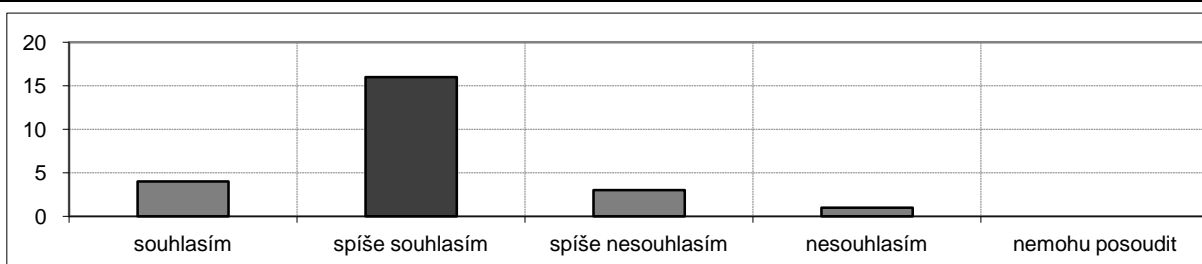
**Vyučující projevoval snahu o to, abychom přednášenou látku pochopili.**

1,4	souhlasím	spíše souhlasím	spíše nesouhlasím	nesouhlasím	nemohu posoudit
absolutně	14	10	0	0	0
relativně	58,3%	41,7%	0,0%	0,0%	0,0%

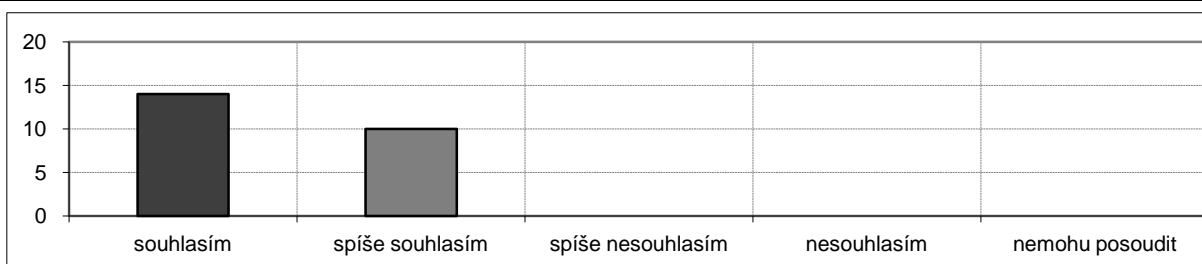

Vyučující poskytl v případě potřeby možnost konzultací.

1,6	souhlasím	spíše souhlasím	spíše nesouhlasím	nesouhlasím	nemohu posoudit
absolutně	8	5	2	0	9
relativně	33,3%	20,8%	8,3%	0,0%	37,5%

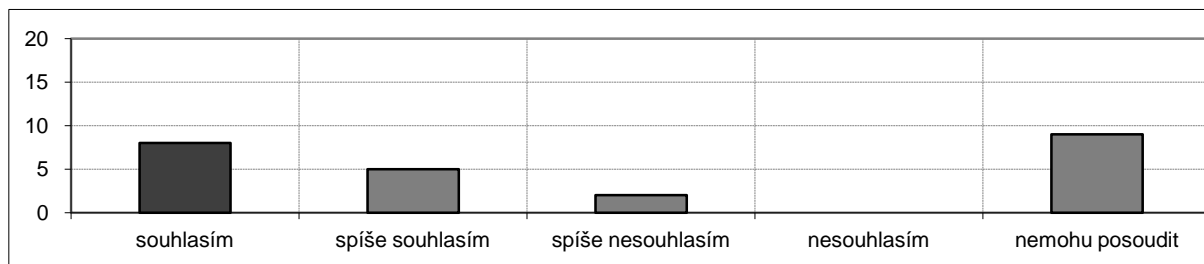
**Atmosféra panující při výuce příznivě napomáhala učení.**

2,2	souhlasím	spíše souhlasím	spíše nesouhlasím	nesouhlasím	nemohu posoudit
absolutně	5	8	8	1	2
relativně	20,8%	33,3%	33,3%	4,2%	8,3%

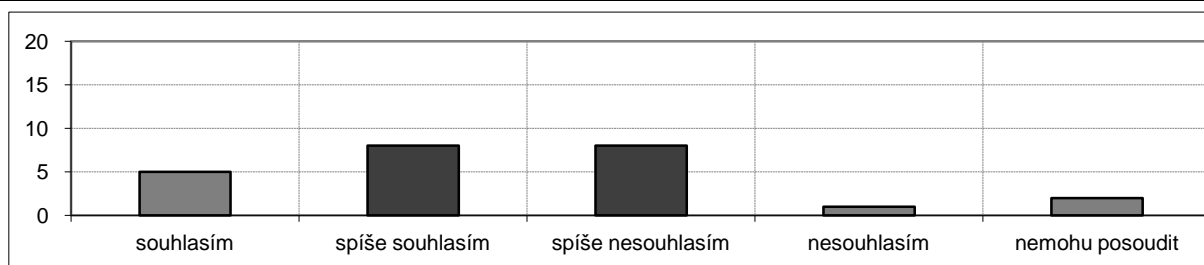
**Studijní materiály (doporučená literatura, prezentace, aj.) jsou dobře dostupné.**

2,3	souhlasím	spíše souhlasím	spíše nesouhlasím	nesouhlasím	nemohu posoudit
absolutně	7	5	6	4	2
relativně	29,2%	20,8%	25,0%	16,7%	8,3%

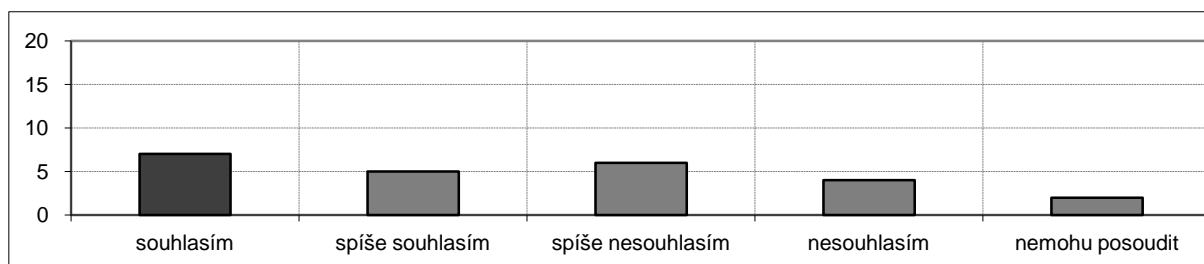
**Ze studijních materiálů a poznámek k tomuto předmětu je možno se dobře učit.**

2,6	souhlasím	spíše souhlasím	spíše nesouhlasím	nesouhlasím	nemohu posoudit
absolutně	0	8	7	2	7
relativně	0,0%	33,3%	29,2%	8,3%	29,2%

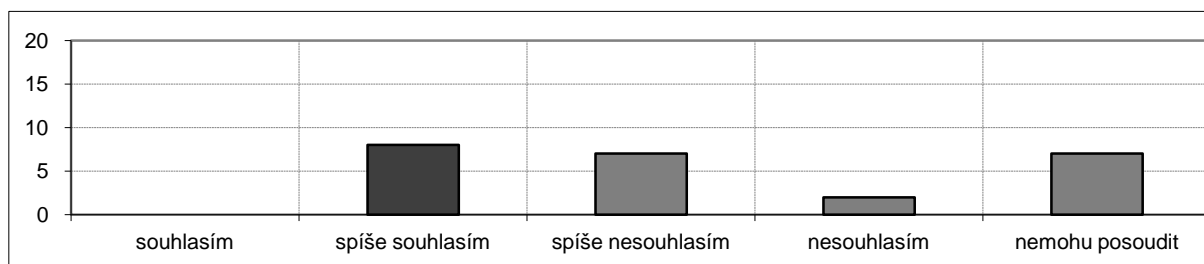

Informace, které jsem se v tomto předmětu dozvěděl, jsou pro mne přínosné.

2,3	souhlasím	spíše souhlasím	spíše nesouhlasím	nesouhlasím	nemohu posoudit
absolutně	5	11	5	3	0
relativně	20,8%	45,8%	20,8%	12,5%	0,0%

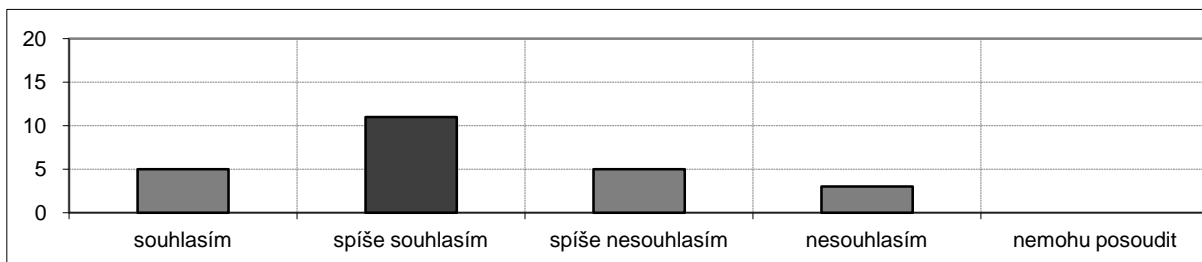
**Učebna, ve které byl předmět vyučován, odpovídá potřebám výuky.**

1,3	souhlasím	spíše souhlasím	spíše nesouhlasím	nesouhlasím	nemohu posoudit
absolutně	16	8	0	0	0
relativně	66,7%	33,3%	0,0%	0,0%	0,0%

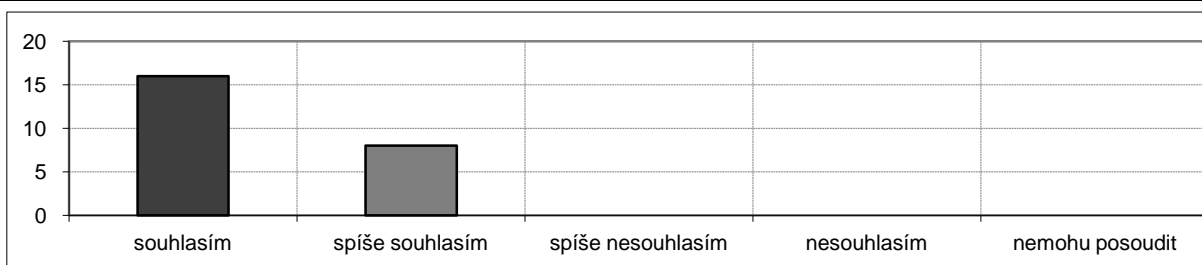
**Ve srovnání s ostatními předměty tohoto ročníku byla kvalita výuky tohoto předmětu:**

1,9	nadprůměrná	průměrná	podprůměrná	nemohu posoudit
absolutně	2	20	0	2
relativně	8,3%	83,3%	0,0%	8,3%

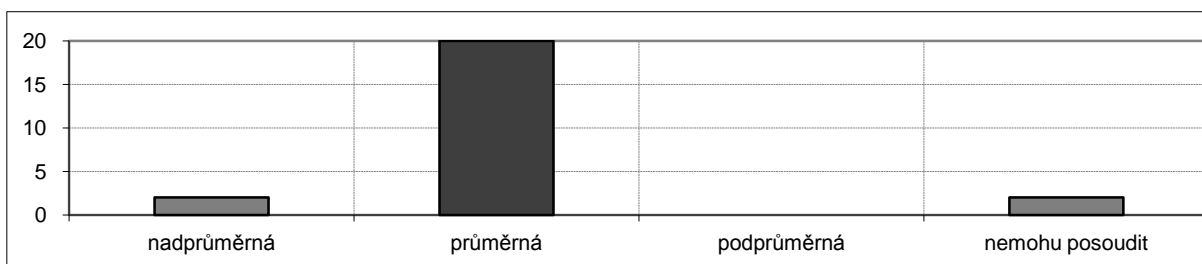
**Ve srovnání s ostatními předměty tohoto ročníku byly nároky předmětu vzhledem k jeho kreditovému ohodnocení:**

2,0	nízké	průměrné	značné	nemohu posoudit
absolutně	0	11	0	13
relativně	0,0%	45,8%	0,0%	54,2%

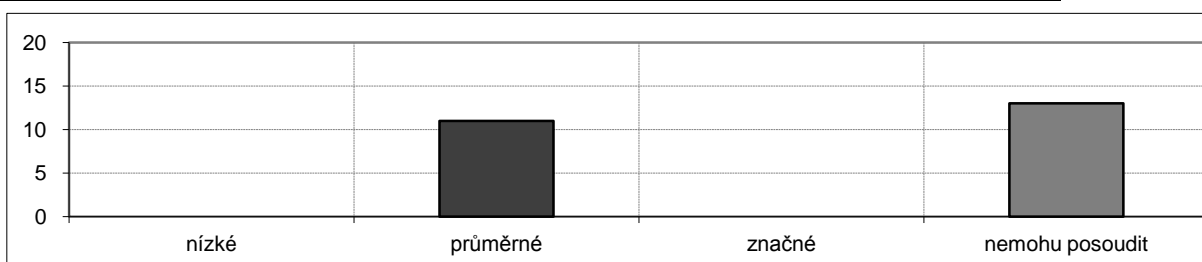

Regionální geografie Evropy (MZ340P09)

katedra: Katedra sociální geografie a regionálního rozvoje

rozsah: 3/0 Zk
kredity: 5

učebna: VG (Alb. 6)
den: čtvrtek
čas začátku: 11:30

Na výuce přednášky se **podílelo** více vyučujících.

Výsledky ankety

počet zapsaných studentů 149, počet hodnotících studentů 43

podíl respondentů: 43/149, tj. 28,9 %

pohlaví	absolutně	relativně
muž	14	32,6%
žena	29	67,4%

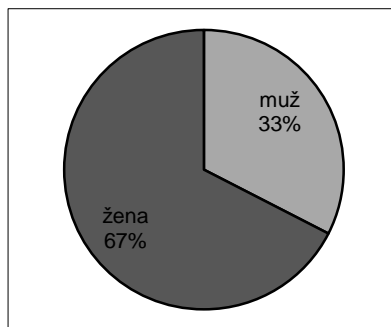

Má účast na přednáškách byla:

	absolutně	relativně
75-100%	28	65,1%
50-75%	8	18,6%
25-50%	6	14,0%
0-25%	1	2,3%

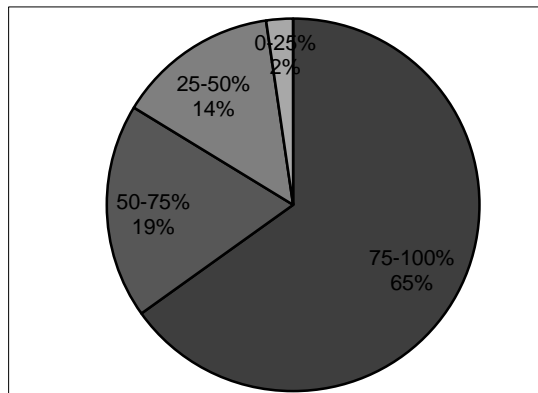

Ročník mého studia je:

	absolutně	relativně
1. Bc.	1	2,3%
2. Bc.	34	79,1%
3. Bc.	6	14,0%
1. Mgr.	2	4,7%

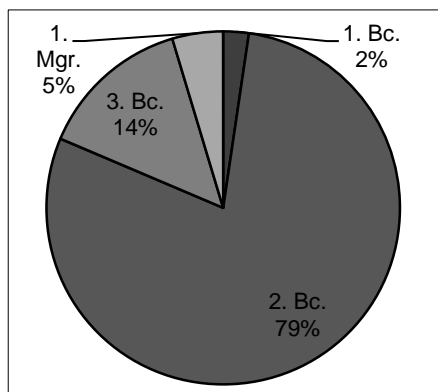

Vyučující dokázal udržet moji pozornost po celou dobu výuky.

2,2	souhlasím	spíše souhlasím	spíše nesouhlasím	nesouhlasím	nemohu posoudit
absolutně	9	21	10	3	0
relativně	20,9%	48,8%	23,3%	7,0%	0,0%

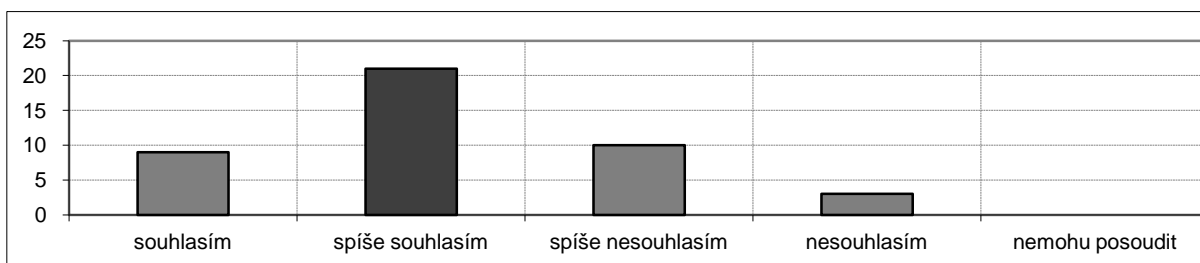

Vyučující přednášel tak, že jsem si byl schopen bez obtíží dělat poznámky.

2,3	souhlasím	spíše souhlasím	spíše nesouhlasím	nesouhlasím	nemohu posoudit
absolutně	10	18	9	6	0
relativně	23,3%	41,9%	20,9%	14,0%	0,0%

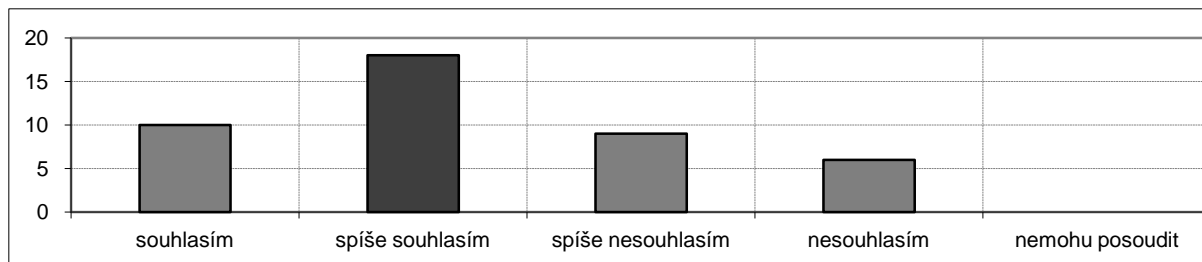
**Vyučující umožňoval během přednášek vznášet dotazy.**

1,5	souhlasím	spíše souhlasím	spíše nesouhlasím	nesouhlasím	nemohu posoudit
absolutně	24	12	4	0	3
relativně	55,8%	27,9%	9,3%	0,0%	7,0%

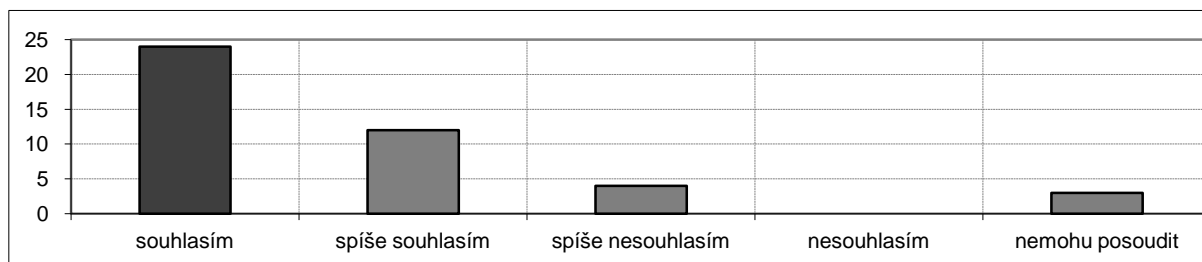
**Vyučující dokázal srozumitelně vyložit i složité problémy.**

1,7	souhlasím	spíše souhlasím	spíše nesouhlasím	nesouhlasím	nemohu posoudit
absolutně	14	23	2	0	4
relativně	32,6%	53,5%	4,7%	0,0%	9,3%

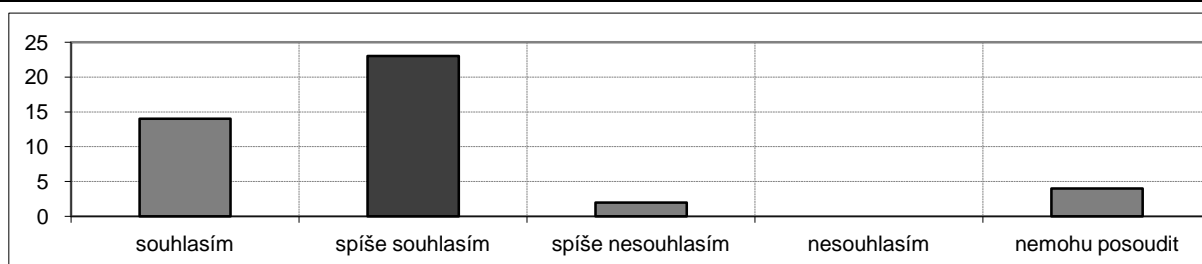
**Vyučující projevoval snahu o to, abychom přednášenou látku pochopili.**

1,8	souhlasím	spíše souhlasím	spíše nesouhlasím	nesouhlasím	nemohu posoudit
absolutně	16	19	6	1	1
relativně	37,2%	44,2%	14,0%	2,3%	2,3%

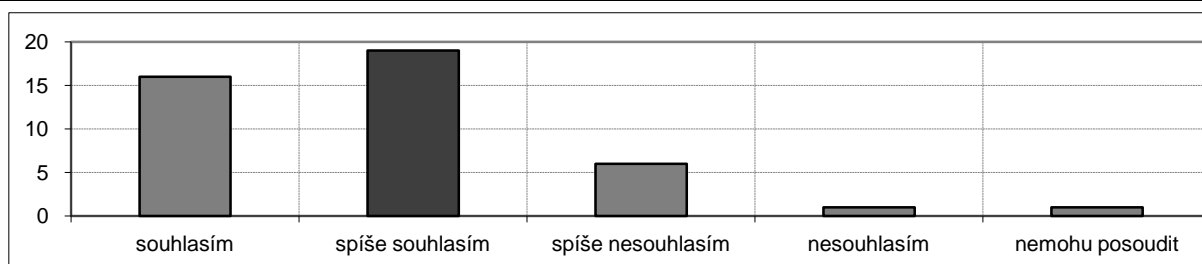

Vyučující poskytl v případě potřeby možnost konzultací.

1,7	souhlasím	spíše souhlasím	spíše nesouhlasím	nesouhlasím	nemohu posoudit
absolutně	16	8	6	1	12
relativně	37,2%	18,6%	14,0%	2,3%	27,9%

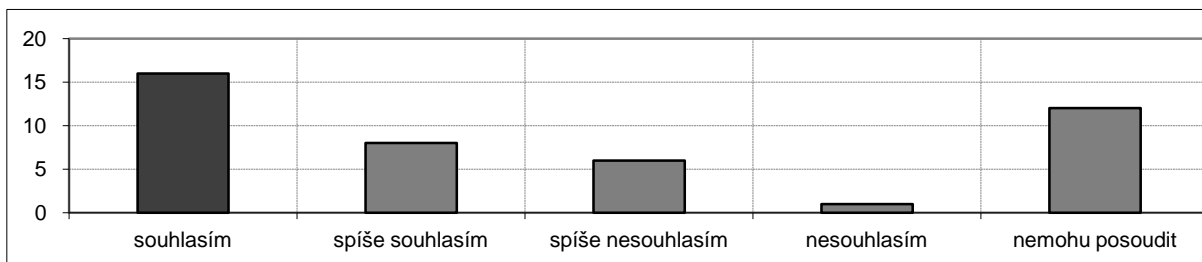
**Atmosféra panující při výuce příznivě napomáhala učení.**

2,0	souhlasím	spíše souhlasím	spíše nesouhlasím	nesouhlasím	nemohu posoudit
absolutně	8	25	8	1	1
relativně	18,6%	58,1%	18,6%	2,3%	2,3%

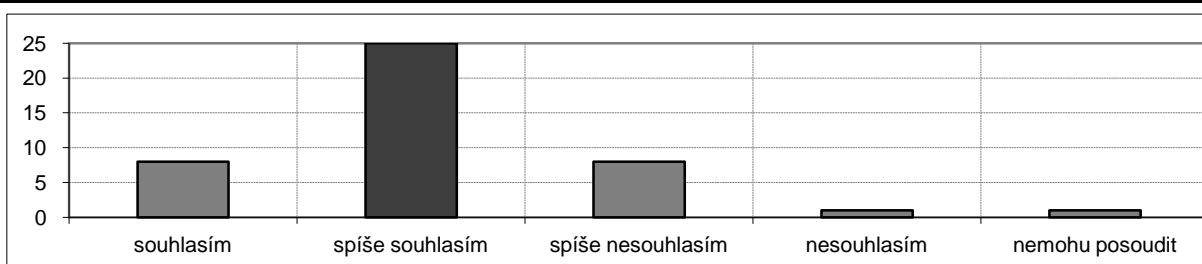
**Studijní materiály (doporučená literatura, prezentace, aj.) jsou dobře dostupné.**

2,5	souhlasím	spíše souhlasím	spíše nesouhlasím	nesouhlasím	nemohu posoudit
absolutně	7	14	10	8	4
relativně	16,3%	32,6%	23,3%	18,6%	9,3%

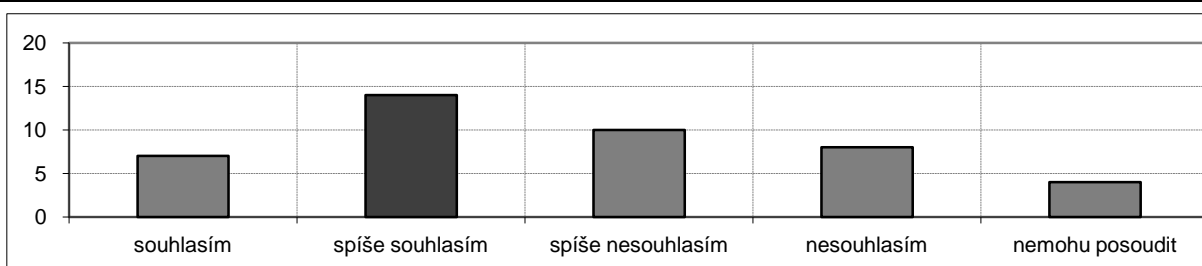
**Ze studijních materiálů a poznámek k tomuto předmětu je možno se dobře učit.**

2,4	souhlasím	spíše souhlasím	spíše nesouhlasím	nesouhlasím	nemohu posoudit
absolutně	5	12	13	2	11
relativně	11,6%	27,9%	30,2%	4,7%	25,6%

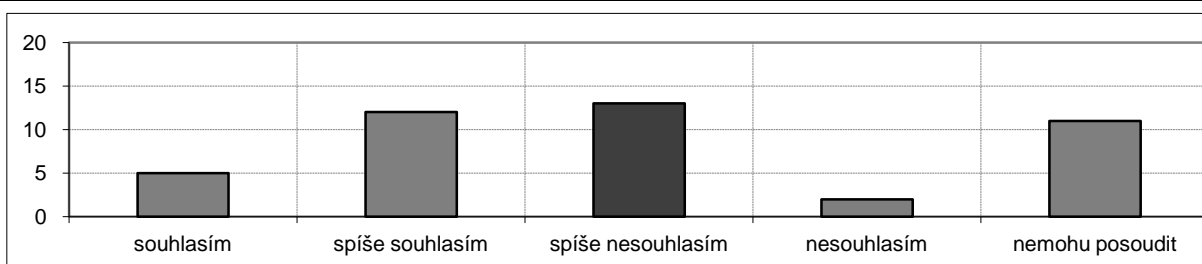

Informace, které jsem se v tomto předmětu dozvěděl, jsou pro mne přínosné.

1,9	souhlasím	spíše souhlasím	spíše nesouhlasím	nesouhlasím	nemohu posoudit
absolutně	17	16	6	4	0
relativně	39,5%	37,2%	14,0%	9,3%	0,0%

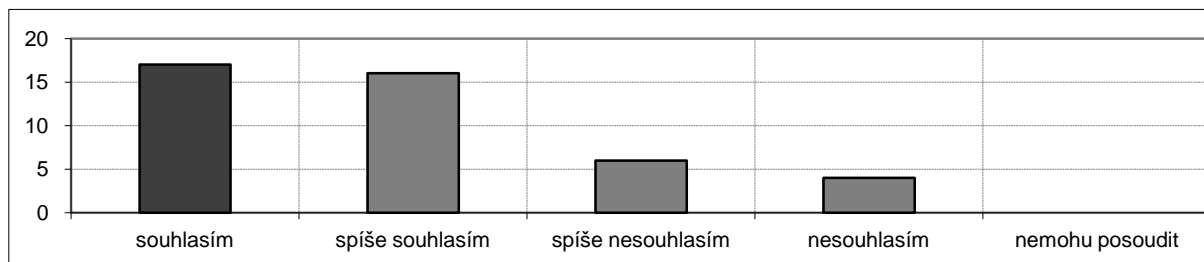
**Učebna, ve které byl předmět vyučován, odpovídá potřebám výuky.**

1,3	souhlasím	spíše souhlasím	spíše nesouhlasím	nesouhlasím	nemohu posoudit
absolutně	32	9	2	0	0
relativně	74,4%	20,9%	4,7%	0,0%	0,0%

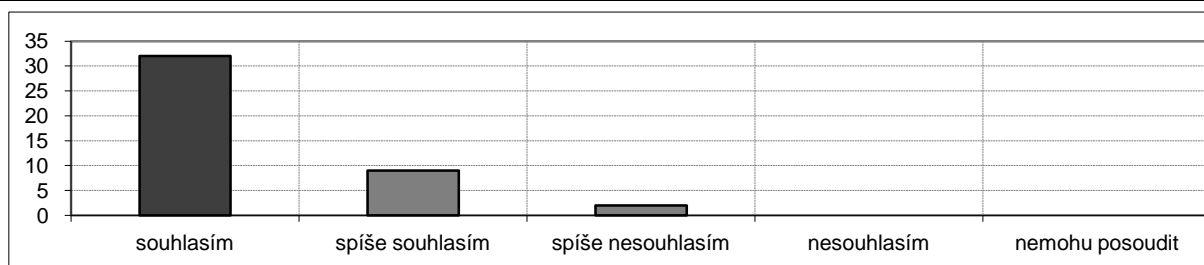
**Ve srovnání s ostatními předměty tohoto ročníku byla kvalita výuky tohoto předmětu:**

1,8	nadprůměrná	průměrná	podprůměrná	nemohu posoudit
absolutně	10	31	2	0
relativně	23,3%	72,1%	4,7%	0,0%

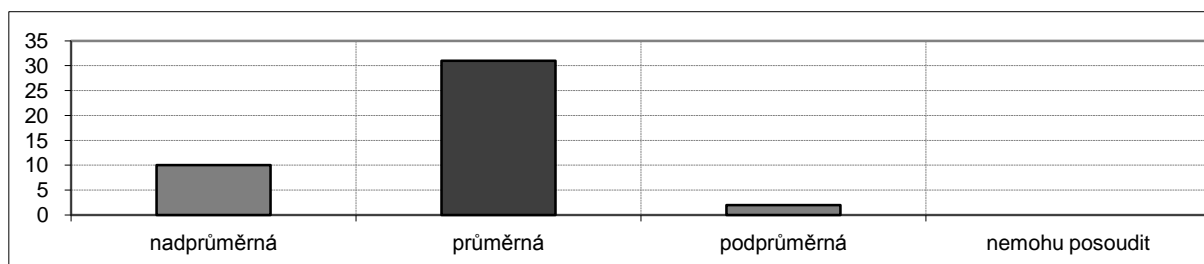
**Ve srovnání s ostatními předměty tohoto ročníku byly nároky předmětu vzhledem k jeho kreditovému ohodnocení:**

2,6	nízké	průměrné	značné	nemohu posoudit
absolutně	2	8	17	16
relativně	4,7%	18,6%	39,5%	37,2%

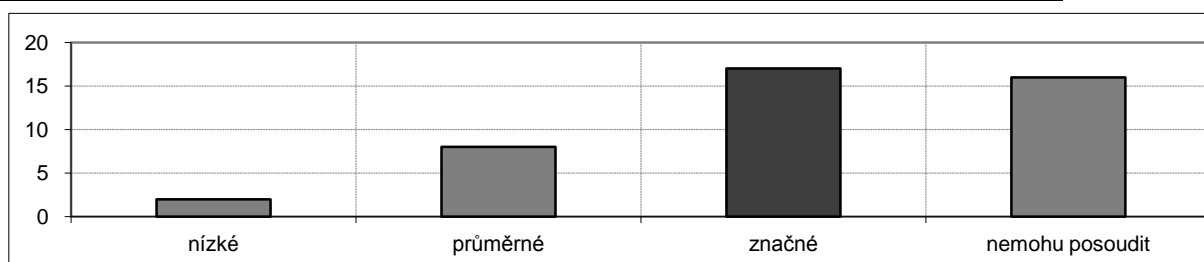

Separační metody (kata) (MC230P51)

katedra: Katedra analytické chemie

rozsah: 3/0 Zk

kredity: 4

učebna: CH2 (Alb. 8)

den: pátek

čas začátku: 9:00

Na výuce přednášky se **podílelo** více vyučujících.

Výsledky ankety

počet zapsaných studentů 78, počet hodnotících studentů 12

podíl respondentů: 12/78, tj. 15,4 %

pohlaví	absolutně	relativně
muž	4	33,3%
žena	8	66,7%

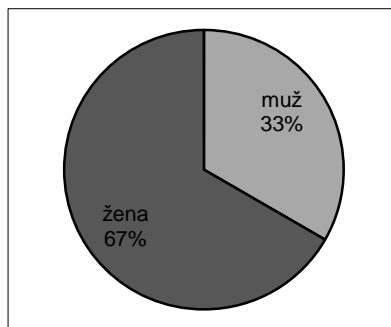

Má účast na přednáškách byla:

	absolutně	relativně
75-100%	1	8,3%
50-75%	6	50,0%
25-50%	2	16,7%
0-25%	3	25,0%

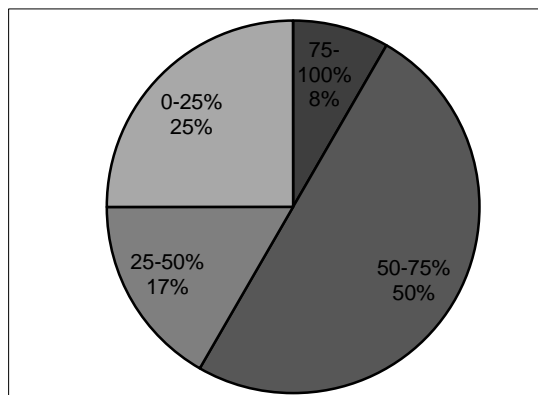

Ročník mého studia je:

	absolutně	relativně
2. Bc.	12	100,0%

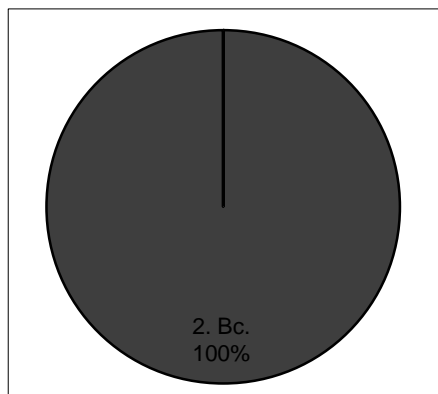

Vyučující dokázal udržet moji pozornost po celou dobu výuky.

2,1	souhlasím	spíše souhlasím	spíše nesouhlasím	nesouhlasím	nemohu posoudit
absolutně	2	7	3	0	0
relativně	16,7%	58,3%	25,0%	0,0%	0,0%

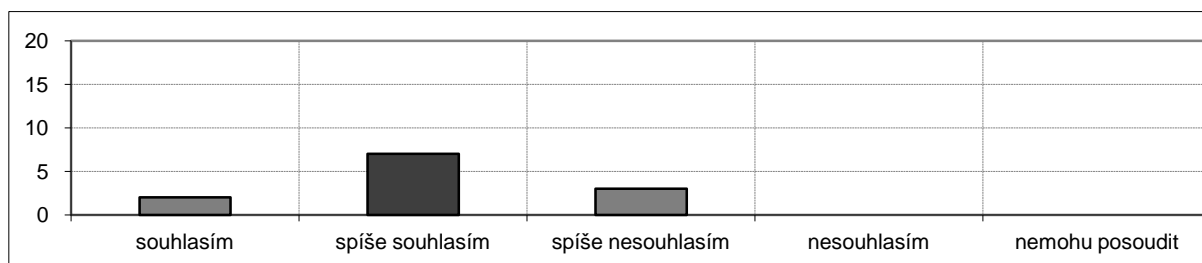

Vyučující přednášel tak, že jsem si byl schopen bez obtíží dělat poznámky.

1,5	souhlasím	spíše souhlasím	spíše nesouhlasím	nesouhlasím	nemohu posoudit
absolutně	6	6	0	0	0
relativně	50,0%	50,0%	0,0%	0,0%	0,0%

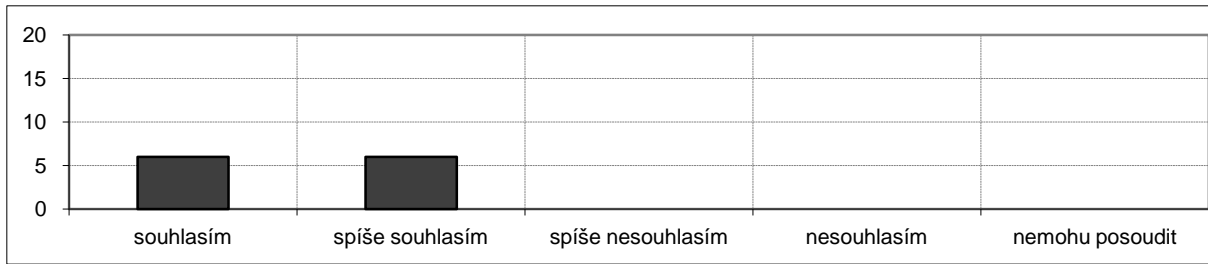
Vyučující umožňoval během přednášek vznášet dotazy.

1,6	souhlasím	spíše souhlasím	spíše nesouhlasím	nesouhlasím	nemohu posoudit
absolutně	4	6	0	0	2
relativně	33,3%	50,0%	0,0%	0,0%	16,7%

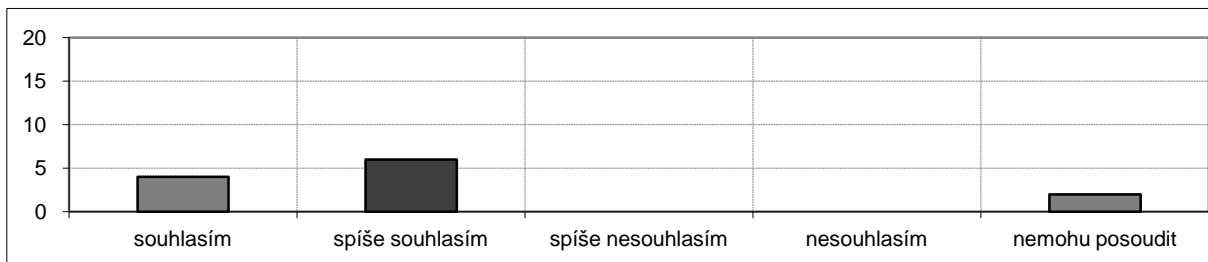
Vyučující dokázal srozumitelně vyložit i složité problémy.

1,6	souhlasím	spíše souhlasím	spíše nesouhlasím	nesouhlasím	nemohu posoudit
absolutně	4	7	0	0	1
relativně	33,3%	58,3%	0,0%	0,0%	8,3%

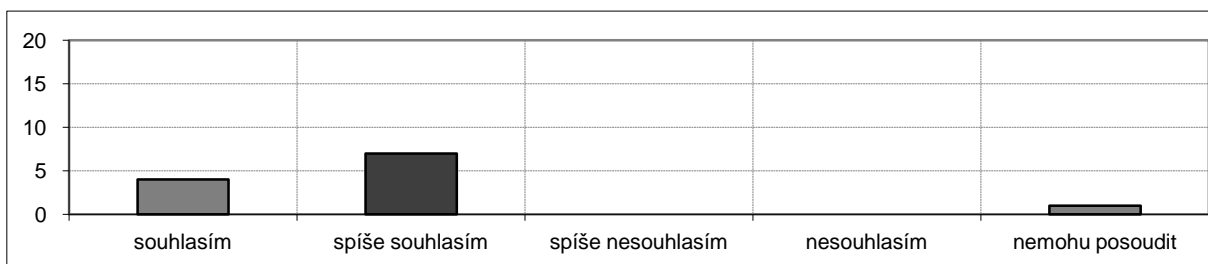

Vyučující projevoval snahu o to, abychom přednášenou látku pochopili.

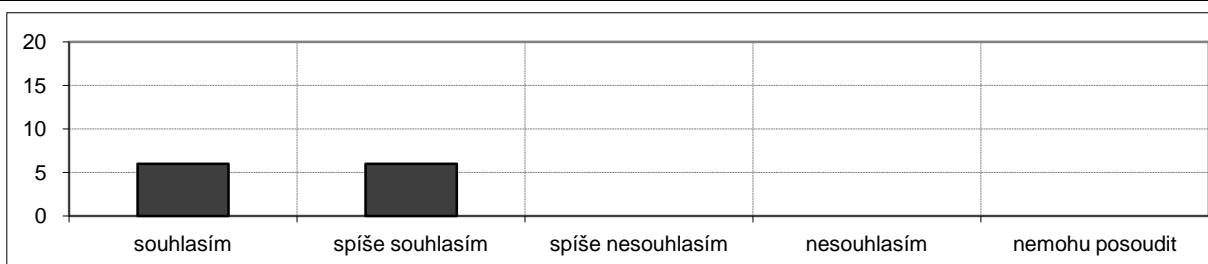
1,5	souhlasím	spíše souhlasím	spíše nesouhlasím	nesouhlasím	nemohu posoudit
absolutně	6	6	0	0	0
relativně	50,0%	50,0%	0,0%	0,0%	0,0%

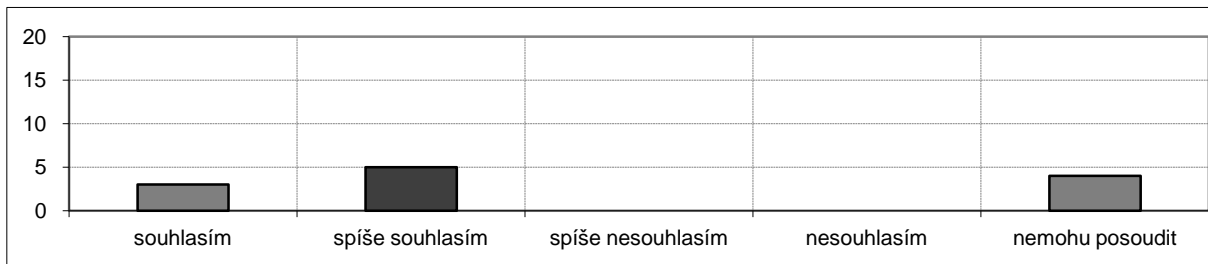

Vyučující poskytl v případě potřeby možnost konzultací.

1,6	souhlasím	spíše souhlasím	spíše nesouhlasím	nesouhlasím	nemohu posoudit
absolutně	3	5	0	0	4
relativně	25,0%	41,7%	0,0%	0,0%	33,3%

Atmosféra panující při výuce příznivě napomáhala učení.

2,1	souhlasím	spíše souhlasím	spíše nesouhlasím	nesouhlasím	nemohu posoudit
absolutně	1	9	2	0	0
relativně	8,3%	75,0%	16,7%	0,0%	0,0%

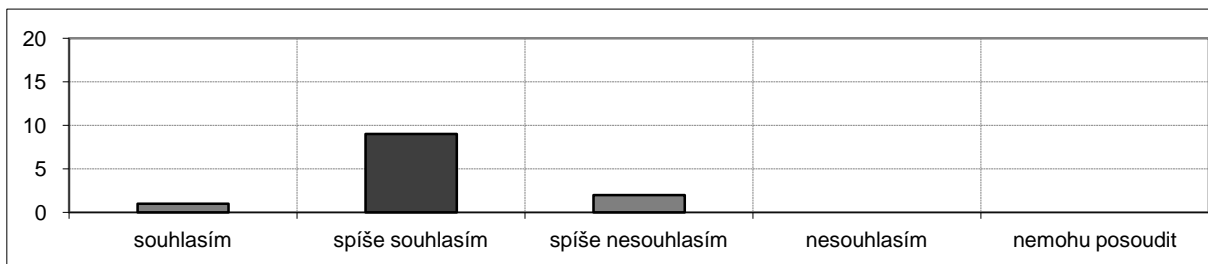
Studijní materiály (doporučená literatura, prezentace, aj.) jsou dobře dostupné.

1,6	souhlasím	spíše souhlasím	spíše nesouhlasím	nesouhlasím	nemohu posoudit
absolutně	7	3	2	0	0
relativně	58,3%	25,0%	16,7%	0,0%	0,0%

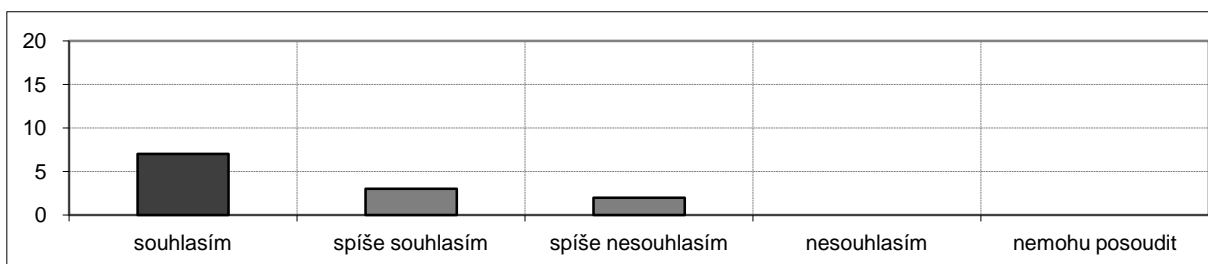

Ze studijních materiálů a poznámek k tomuto předmětu je možno se dobře učit.

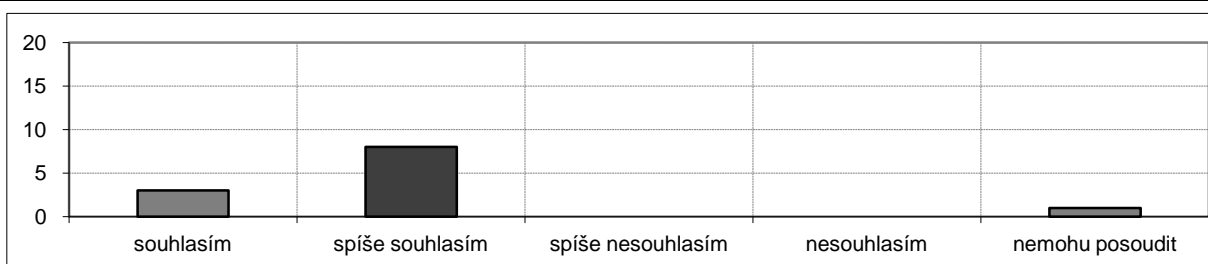
1,7	souhlasím	spíše souhlasím	spíše nesouhlasím	nesouhlasím	nemohu posoudit
absolutně	3	8	0	0	1
relativně	25,0%	66,7%	0,0%	0,0%	8,3%

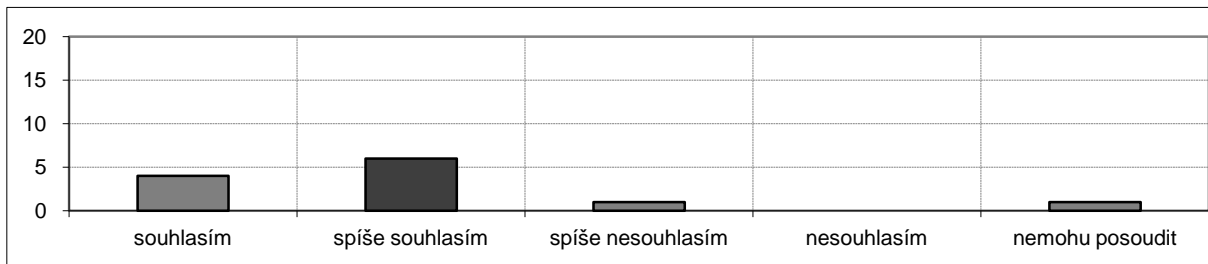

Informace, které jsem se v tomto předmětu dozvěděl, jsou pro mne přínosné.

1,7	souhlasím	spíše souhlasím	spíše nesouhlasím	nesouhlasím	nemohu posoudit
absolutně	4	6	1	0	1
relativně	33,3%	50,0%	8,3%	0,0%	8,3%



Učebna, ve které byl předmět vyučován, odpovídá potřebám výuky.

1,3	souhlasím	spíše souhlasím	spíše nesouhlasím	nesouhlasím	nemohu posoudit
absolutně	8	4	0	0	0
relativně	66,7%	33,3%	0,0%	0,0%	0,0%

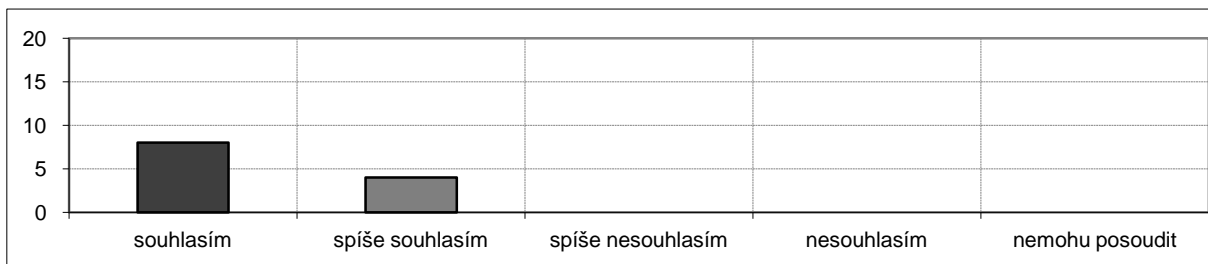

Ve srovnání s ostatními předměty tohoto ročníku byla kvalita výuky tohoto předmětu:

1,8	nadprůměrná	průměrná	podprůměrná	nemohu posoudit
absolutně	3	9	0	0
relativně	25,0%	75,0%	0,0%	0,0%

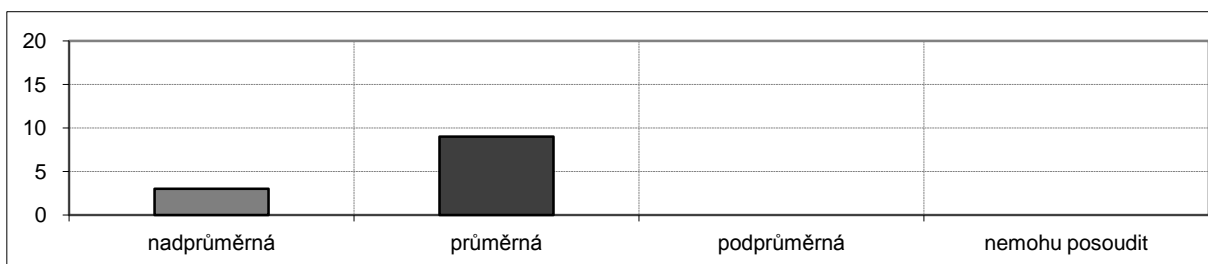

Ve srovnání s ostatními předměty tohoto ročníku byly nároky předmětu vzhledem k jeho kreditovému ohodnocení:

2,0	nízké	průměrné	značné	nemohu posoudit
absolutně	0	8	0	4
relativně	0,0%	66,7%	0,0%	33,3%

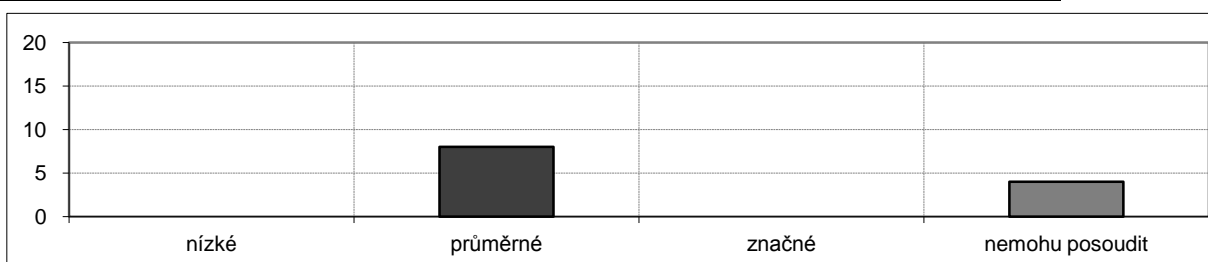

Socioekonomická geografie Severní Ameriky (MZ340P863)

katedra: Katedra sociální geografie a regionálního rozvoje

rozsah: 2/0 Zk

kredity: 3

učebna: VG (Alb. 6)

den: pátek

čas začátku: 8:10

Na výuce přednášky se **nepodílelo** více vyučujících.

Výsledky ankety

počet zapsaných studentů 126, počet hodnotících studentů 16

podíl respondentů: 16/126, tj. 12,7 %

pohlaví	absolutně	relativně
muž	9	56,3%
žena	7	43,8%

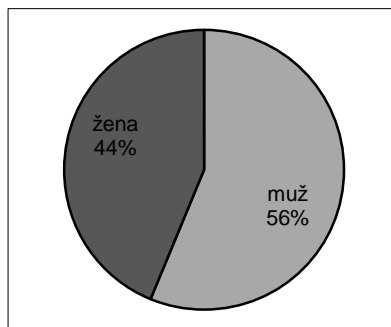

Má účast na přednáškách byla:

	absolutně	relativně
75-100%	5	31,3%
50-75%	8	50,0%
25-50%	2	12,5%
0-25%	1	6,3%

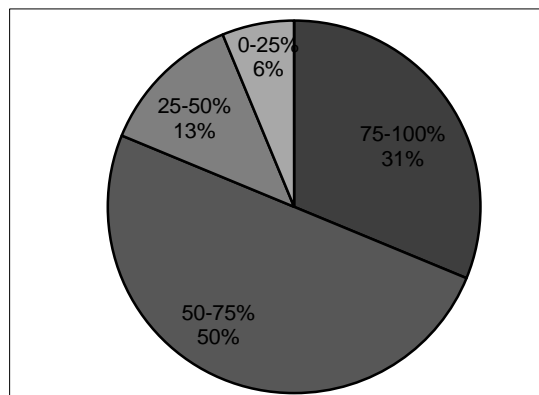

Ročník mého studia je:

	absolutně	relativně
1. Bc.	10	62,5%
2. Bc.	1	6,3%
3. Bc.	4	25,0%
1. Mgr.	1	6,3%

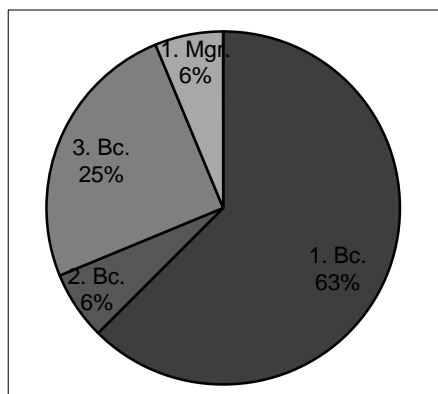

Vyučující dokázal udržet moji pozornost po celou dobu výuky.

2,7	souhlasím	spíše souhlasím	spíše nesouhlasím	nesouhlasím	nemohu posoudit
absolutně	1	6	6	3	0
relativně	6,3%	37,5%	37,5%	18,8%	0,0%

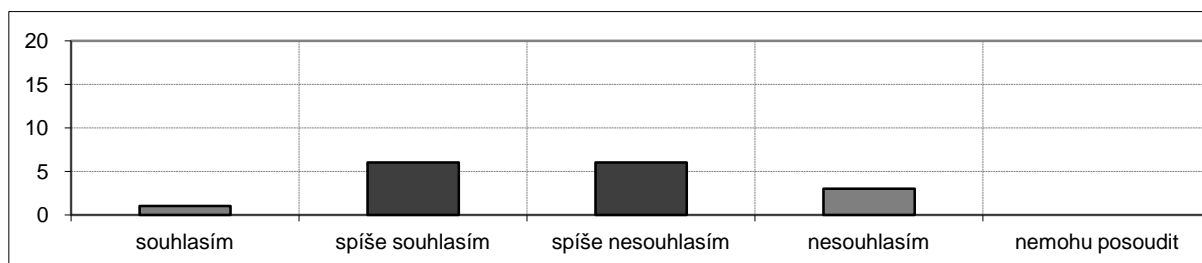

Vyučující přednášel tak, že jsem si byl schopen bez obtíží dělat poznámky.

2,4	souhlasím	spíše souhlasím	spíše nesouhlasím	nesouhlasím	nemohu posoudit
absolutně	3	6	3	3	1
relativně	18,8%	37,5%	18,8%	18,8%	6,3%

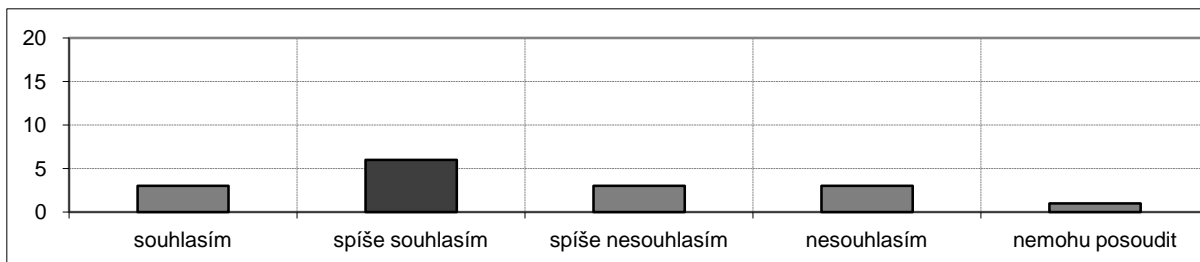
**Vyučující umožňoval během přednášek vznášet dotazy.**

1,3	souhlasím	spíše souhlasím	spíše nesouhlasím	nesouhlasím	nemohu posoudit
absolutně	11	4	0	0	1
relativně	68,8%	25,0%	0,0%	0,0%	6,3%

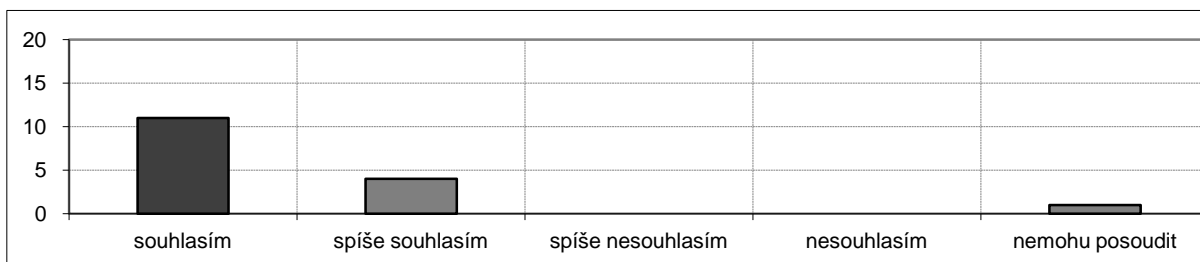
**Vyučující dokázal srozumitelně vyložit i složité problémy.**

2,3	souhlasím	spíše souhlasím	spíše nesouhlasím	nesouhlasím	nemohu posoudit
absolutně	2	10	0	3	1
relativně	12,5%	62,5%	0,0%	18,8%	6,3%

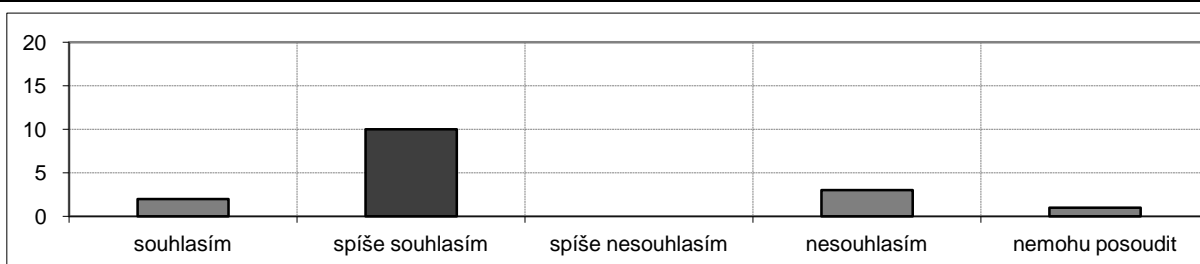
**Vyučující projevoval snahu o to, abychom přednášenou látku pochopili.**

1,6	souhlasím	spíše souhlasím	spíše nesouhlasím	nesouhlasím	nemohu posoudit
absolutně	6	7	1	0	2
relativně	37,5%	43,8%	6,3%	0,0%	12,5%

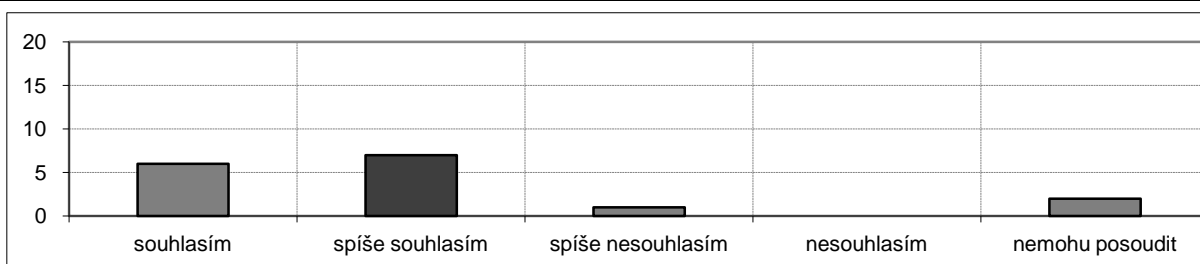

Vyučující poskytl v případě potřeby možnost konzultací.

1,3	souhlasím	spíše souhlasím	spíše nesouhlasím	nesouhlasím	nemohu posoudit
absolutně	9	3	0	0	4
relativně	56,3%	18,8%	0,0%	0,0%	25,0%

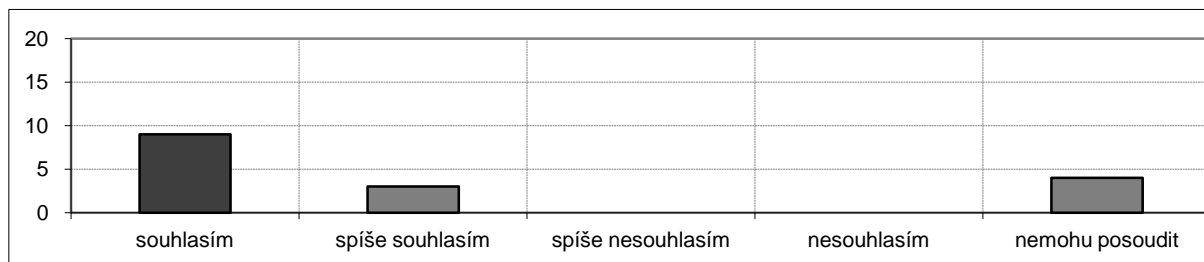
**Atmosféra panující při výuce příznivě napomáhala učení.**

1,9	souhlasím	spíše souhlasím	spíše nesouhlasím	nesouhlasím	nemohu posoudit
absolutně	3	12	1	0	0
relativně	18,8%	75,0%	6,3%	0,0%	0,0%

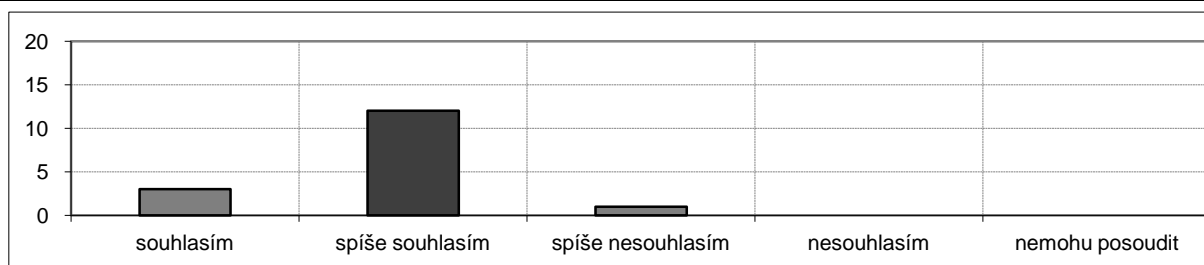
**Studijní materiály (doporučená literatura, prezentace, aj.) jsou dobře dostupné.**

1,9	souhlasím	spíše souhlasím	spíše nesouhlasím	nesouhlasím	nemohu posoudit
absolutně	8	3	3	2	0
relativně	50,0%	18,8%	18,8%	12,5%	0,0%

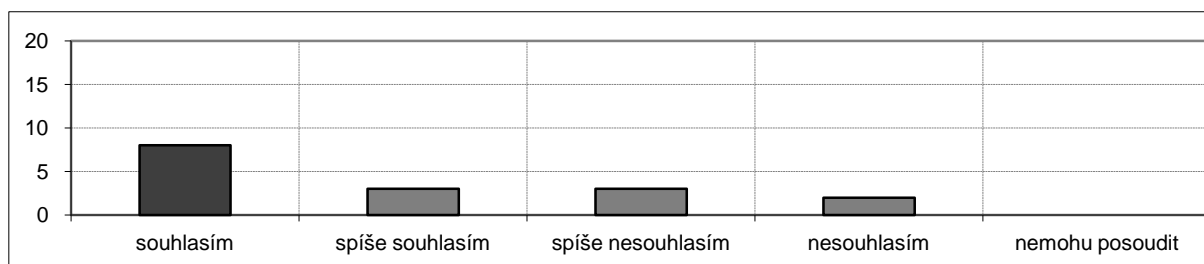
**Ze studijních materiálů a poznámek k tomuto předmětu je možno se dobře učit.**

2,0	souhlasím	spíše souhlasím	spíše nesouhlasím	nesouhlasím	nemohu posoudit
absolutně	4	5	2	1	4
relativně	25,0%	31,3%	12,5%	6,3%	25,0%

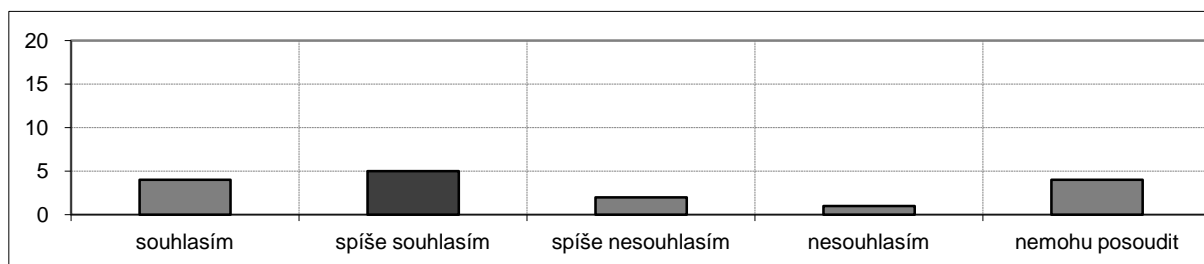

Informace, které jsem se v tomto předmětu dozvěděl, jsou pro mne přínosné.

2,0	souhlasím	spíše souhlasím	spíše nesouhlasím	nesouhlasím	nemohu posoudit
absolutně	5	5	3	1	2
relativně	31,3%	31,3%	18,8%	6,3%	12,5%

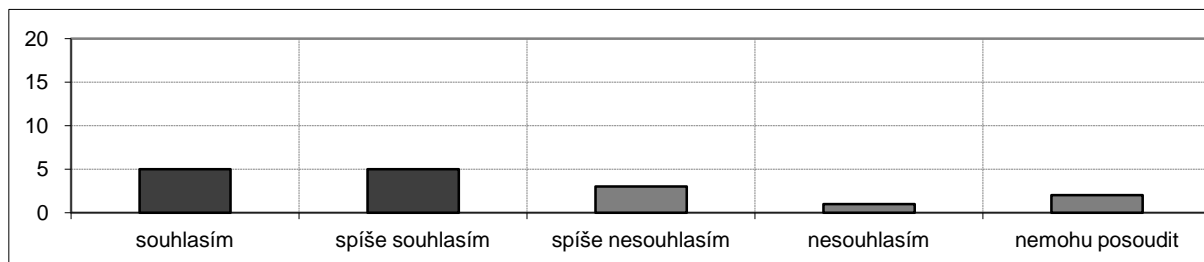
**Učebna, ve které byl předmět vyučován, odpovídá potřebám výuky.**

1,4	souhlasím	spíše souhlasím	spíše nesouhlasím	nesouhlasím	nemohu posoudit
absolutně	12	3	0	1	0
relativně	75,0%	18,8%	0,0%	6,3%	0,0%

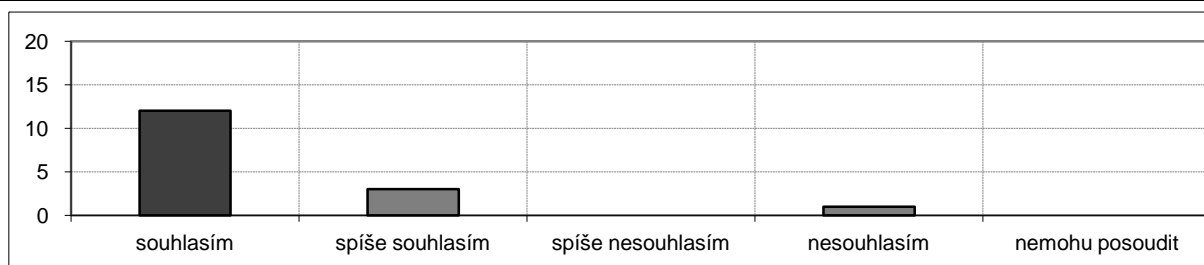
**Ve srovnání s ostatními předměty tohoto ročníku byla kvalita výuky tohoto předmětu:**

2,2	nadprůměrná	průměrná	podprůměrná	nemohu posoudit
absolutně	2	9	5	0
relativně	12,5%	56,3%	31,3%	0,0%

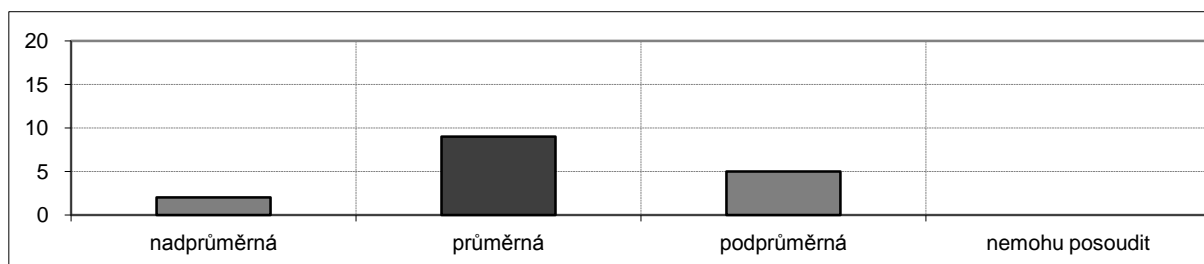
**Ve srovnání s ostatními předměty tohoto ročníku byly nároky předmětu vzhledem k jeho kreditovému ohodnocení:**

2,2	nízké	průměrné	značné	nemohu posoudit
absolutně	0	5	1	10
relativně	0,0%	31,3%	6,3%	62,5%

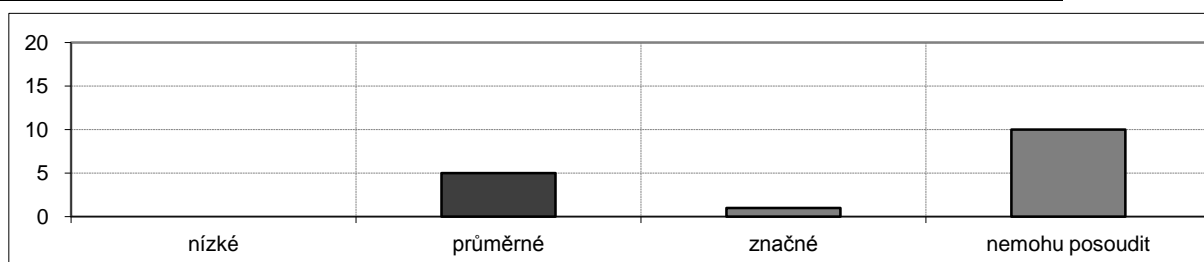

Světový populační vývoj (MD360P06)

katedra: Katedra demografie a geodemografie

rozsah: 2/1 Z+Zk

kredity: 4

učebna: PR pravá rýsov. (Alb. 6)

den: středa

čas začátku: 13:10

Na výuce přednášky se **podílelo** více vyučujících.

Výsledky ankety

počet zapsaných studentů 34, počet hodnotících studentů 23

podíl respondentů: 23/34, tj. 67,6 %

pohlaví	absolutně	relativně
muž	7	30,4%
žena	16	69,6%

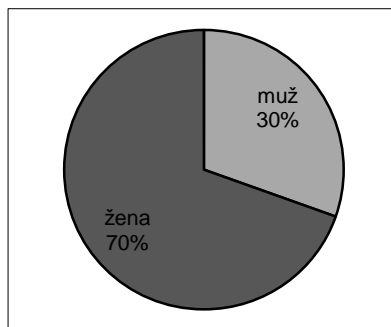

Má účast na přednáškách byla:

	absolutně	relativně
75-100%	14	60,9%
50-75%	4	17,4%
25-50%	2	8,7%
0-25%	3	13,0%

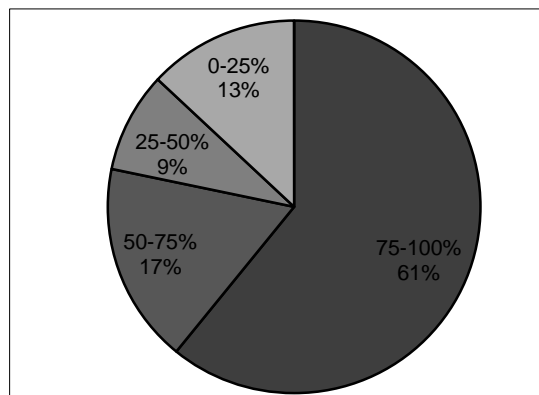

Ročník mého studia je:

	absolutně	relativně
2. Bc.	23	100,0%

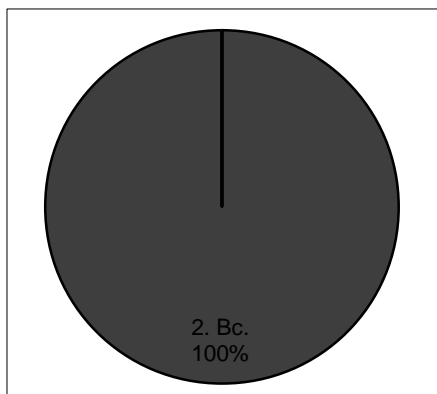

Vyučující dokázal udržet moji pozornost po celou dobu výuky.

2,3	souhlasím	spíše souhlasím	spíše nesouhlasím	nesouhlasím	nemohu posoudit
absolutně	5	8	8	2	0
relativně	21,7%	34,8%	34,8%	8,7%	0,0%

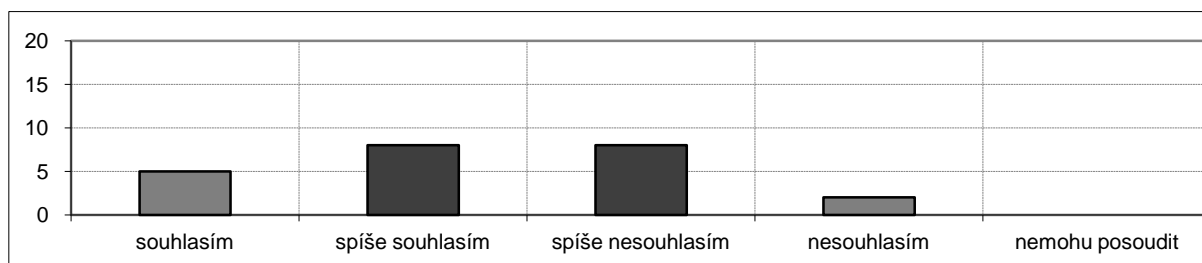

Vyučující přednášel tak, že jsem si byl schopen bez obtíží dělat poznámky.

1,5	souhlasím	spíše souhlasím	spíše nesouhlasím	nesouhlasím	nemohu posoudit
absolutně	14	6	2	0	1
relativně	60,9%	26,1%	8,7%	0,0%	4,3%

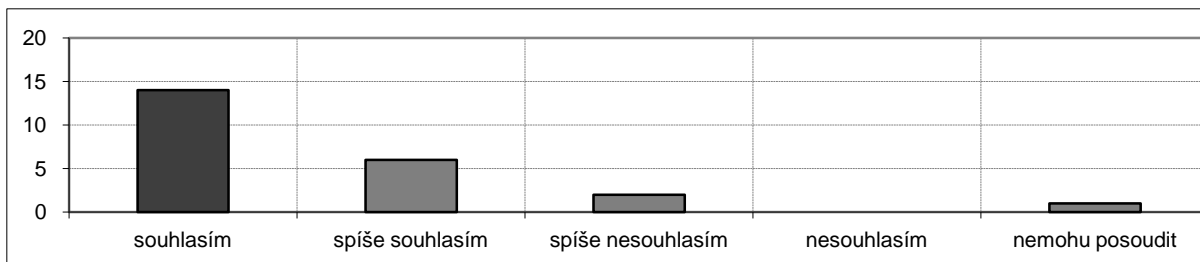
**Vyučující umožňoval během přednášek vznášet dotazy.**

1,2	souhlasím	spíše souhlasím	spíše nesouhlasím	nesouhlasím	nemohu posoudit
absolutně	19	4	0	0	0
relativně	82,6%	17,4%	0,0%	0,0%	0,0%

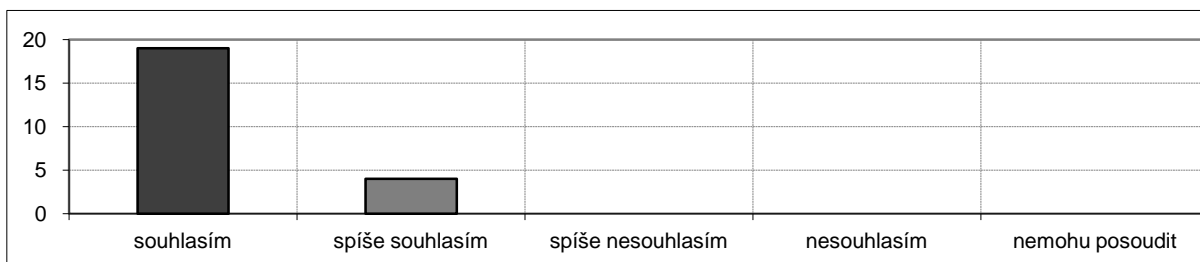
**Vyučující dokázal srozumitelně vyložit i složité problémy.**

1,8	souhlasím	spíše souhlasím	spíše nesouhlasím	nesouhlasím	nemohu posoudit
absolutně	9	9	4	0	1
relativně	39,1%	39,1%	17,4%	0,0%	4,3%

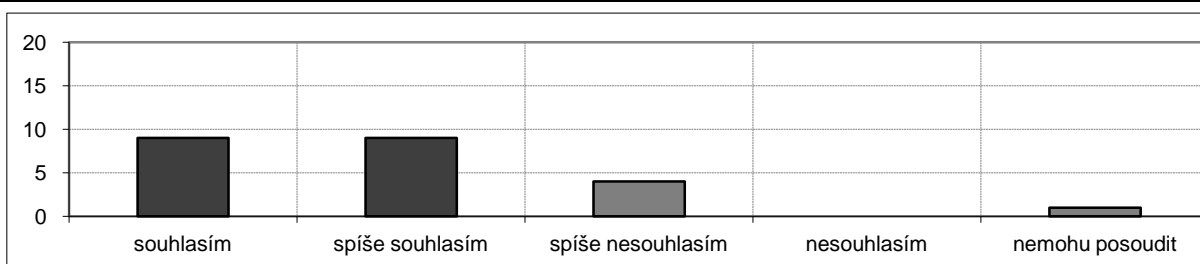
**Vyučující projevoval snahu o to, abychom přednášenou látku pochopili.**

1,7	souhlasím	spíše souhlasím	spíše nesouhlasím	nesouhlasím	nemohu posoudit
absolutně	9	10	2	0	2
relativně	39,1%	43,5%	8,7%	0,0%	8,7%

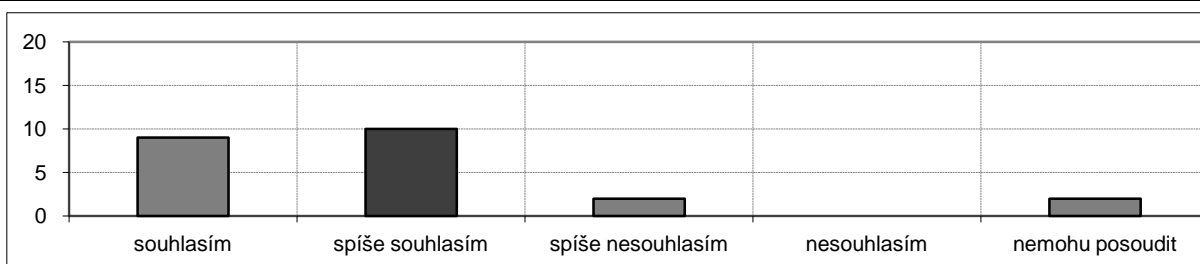

Vyučující poskytl v případě potřeby možnost konzultací.

1,6	souhlasím	spíše souhlasím	spíše nesouhlasím	nesouhlasím	nemohu posoudit
absolutně	11	8	1	1	2
relativně	47,8%	34,8%	4,3%	4,3%	8,7%

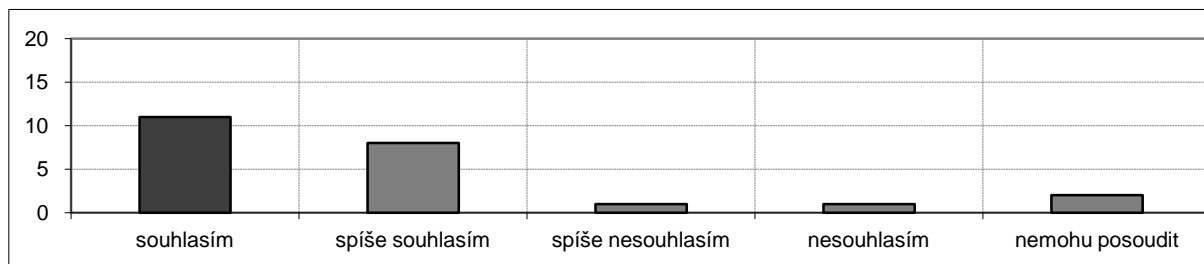
**Atmosféra panující při výuce příznivě napomáhala učení.**

2,3	souhlasím	spíše souhlasím	spíše nesouhlasím	nesouhlasím	nemohu posoudit
absolutně	3	10	9	1	0
relativně	13,0%	43,5%	39,1%	4,3%	0,0%

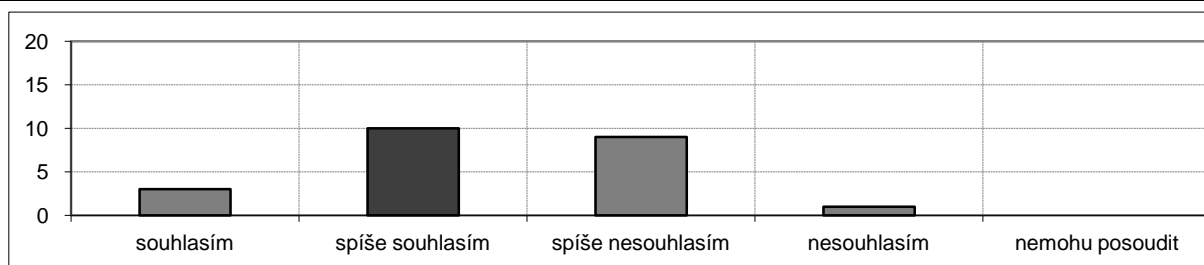
**Studijní materiály (doporučená literatura, prezentace, aj.) jsou dobře dostupné.**

1,7	souhlasím	spíše souhlasím	spíše nesouhlasím	nesouhlasím	nemohu posoudit
absolutně	7	15	0	0	1
relativně	30,4%	65,2%	0,0%	0,0%	4,3%

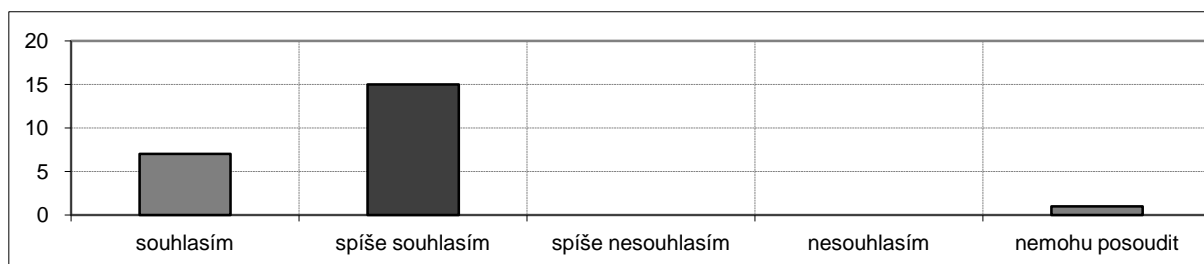
**Ze studijních materiálů a poznámek k tomuto předmětu je možno se dobře učit.**

1,9	souhlasím	spíše souhlasím	spíše nesouhlasím	nesouhlasím	nemohu posoudit
absolutně	9	7	4	1	2
relativně	39,1%	30,4%	17,4%	4,3%	8,7%

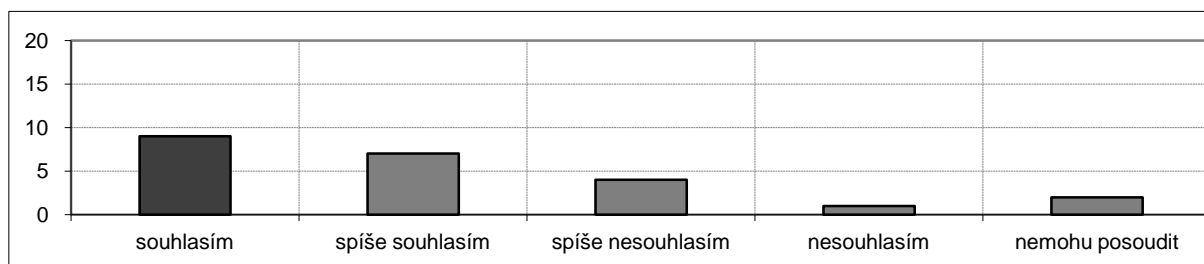

Informace, které jsem se v tomto předmětu dozvěděl, jsou pro mne přínosné.

1,5	souhlasím	spíše souhlasím	spíše nesouhlasím	nesouhlasím	nemohu posoudit
absolutně	13	6	3	0	1
relativně	56,5%	26,1%	13,0%	0,0%	4,3%

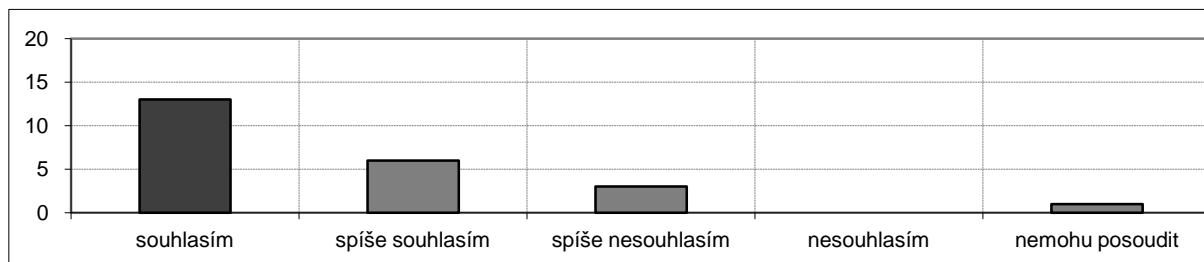

Učebna, ve které byl předmět vyučován, odpovídá potřebám výuky.

1,2	souhlasím	spíše souhlasím	spíše nesouhlasím	nesouhlasím	nemohu posoudit
absolutně	18	5	0	0	0
relativně	78,3%	21,7%	0,0%	0,0%	0,0%

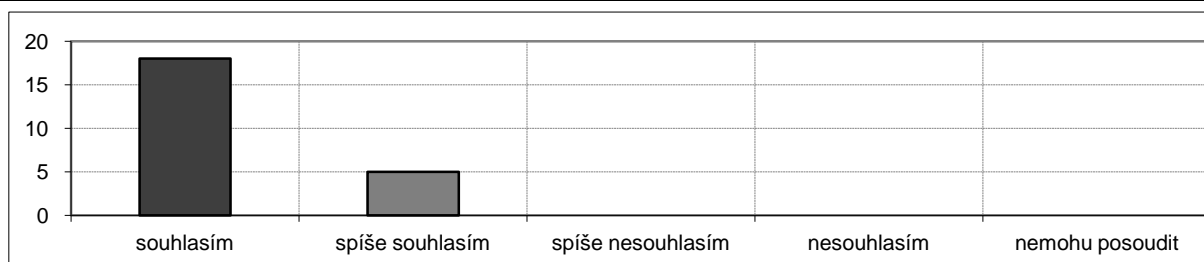

Ve srovnání s ostatními předměty tohoto ročníku byla kvalita výuky tohoto předmětu:

1,6	nadprůměrná	průměrná	podprůměrná	nemohu posoudit
absolutně	9	13	0	1
relativně	39,1%	56,5%	0,0%	4,3%

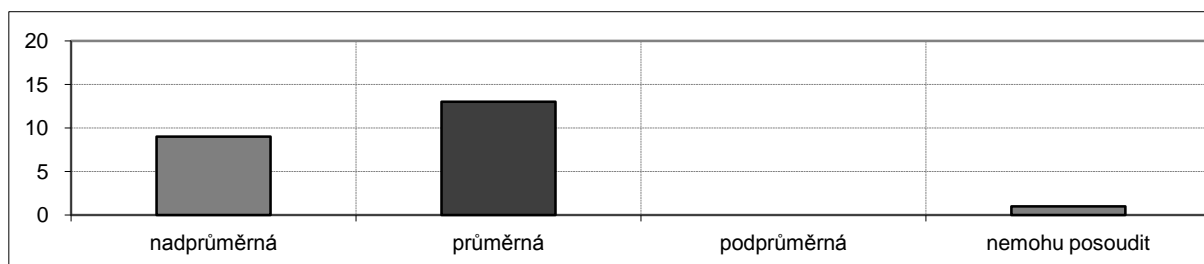

Ve srovnání s ostatními předměty tohoto ročníku byly nároky předmětu vzhledem k jeho kreditovému ohodnocení:

1,9	nízké	průměrné	značné	nemohu posoudit
absolutně	2	17	0	4
relativně	8,7%	73,9%	0,0%	17,4%

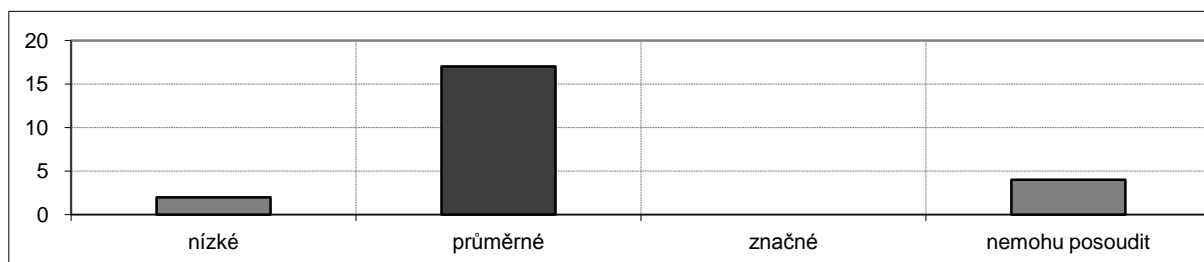

Terestrické ekosystémy (MB120P05)

katedra: Katedra botaniky

rozsah: 2/2 Z+Zk

kredity: 4

učebna: B14 (Ben. 2)

den: středa

čas začátku: 11:30

Na výuce přednášky se **podílelo** více vyučujících.

Výsledky ankety

počet zapsaných studentů 108, počet hodnotících studentů 28

podíl respondentů: 28/108, tj. 25,9 %

pohlaví	absolutně	relativně
muž	12	42,9%
žena	16	57,1%

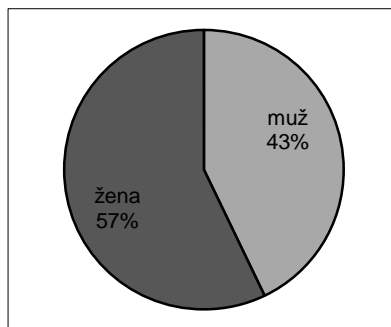

Má účast na přednáškách byla:

	absolutně	relativně
75-100%	19	67,9%
50-75%	4	14,3%
25-50%	3	10,7%
0-25%	2	7,1%

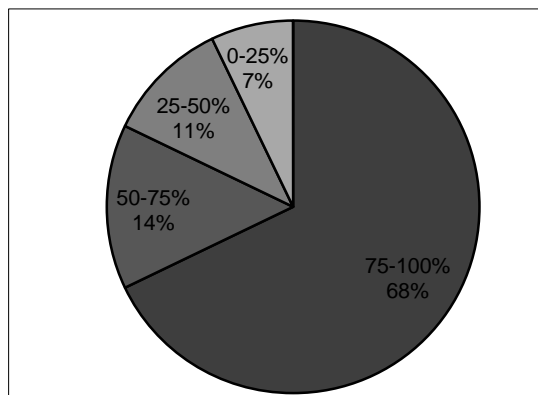

Ročník mého studia je:

	absolutně	relativně
1. Bc.	13	46,4%
2. Bc.	13	46,4%
3. Bc.	2	7,1%

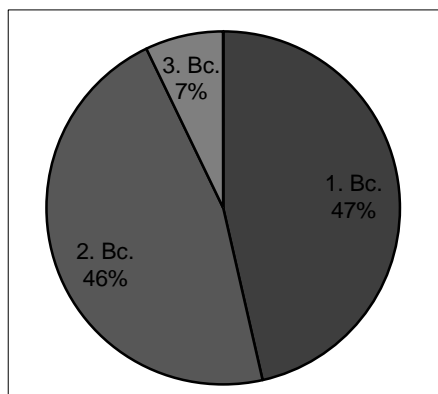

Vyučující dokázal udržet moji pozornost po celou dobu výuky.

2,7	souhlasím	spíše souhlasím	spíše nesouhlasím	nesouhlasím	nemohu posoudit
absolutně	1	10	11	5	1
relativně	3,6%	35,7%	39,3%	17,9%	3,6%

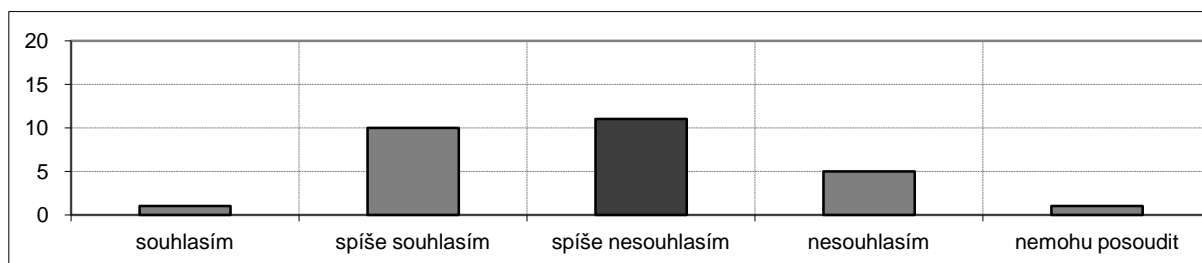

Vyučující přednášel tak, že jsem si byl schopen bez obtíží dělat poznámky.

2,0	souhlasím	spíše souhlasím	spíše nesouhlasím	nesouhlasím	nemohu posoudit
absolutně	11	6	8	2	1
relativně	39,3%	21,4%	28,6%	7,1%	3,6%

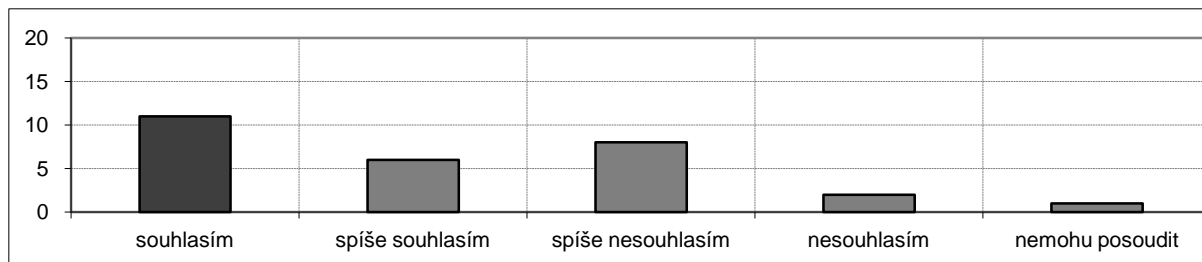
**Vyučující umožňoval během přednášek vznášet dotazy.**

1,1	souhlasím	spíše souhlasím	spíše nesouhlasím	nesouhlasím	nemohu posoudit
absolutně	23	4	0	0	1
relativně	82,1%	14,3%	0,0%	0,0%	3,6%

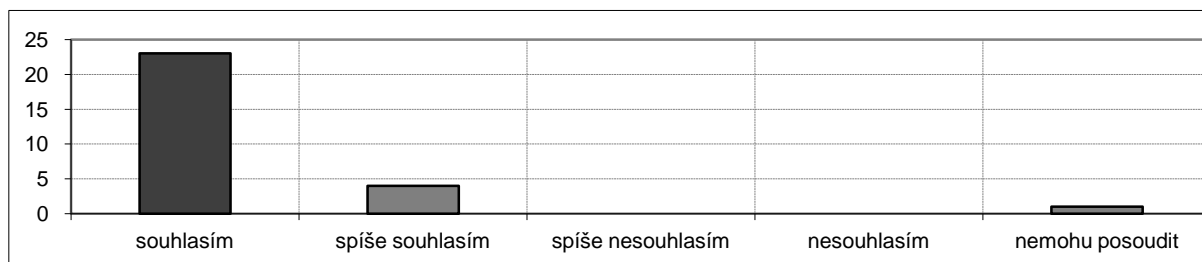
**Vyučující dokázal srozumitelně vyložit i složité problémy.**

2,0	souhlasím	spíše souhlasím	spíše nesouhlasím	nesouhlasím	nemohu posoudit
absolutně	6	13	5	1	3
relativně	21,4%	46,4%	17,9%	3,6%	10,7%

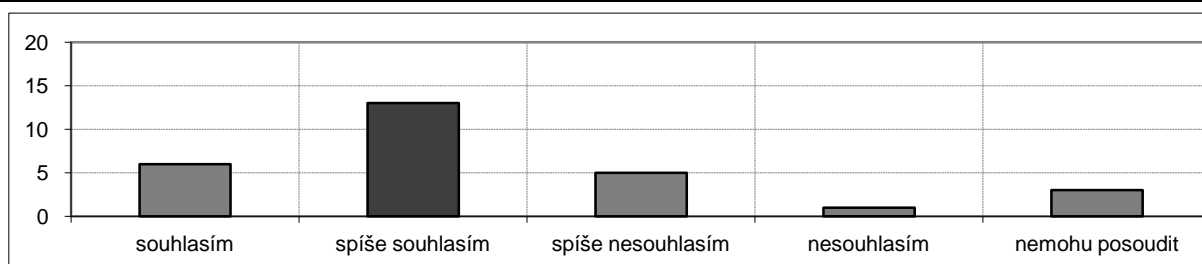
**Vyučující projevoval snahu o to, abychom přednášenou látku pochopili.**

1,4	souhlasím	spíše souhlasím	spíše nesouhlasím	nesouhlasím	nemohu posoudit
absolutně	17	9	1	0	1
relativně	60,7%	32,1%	3,6%	0,0%	3,6%

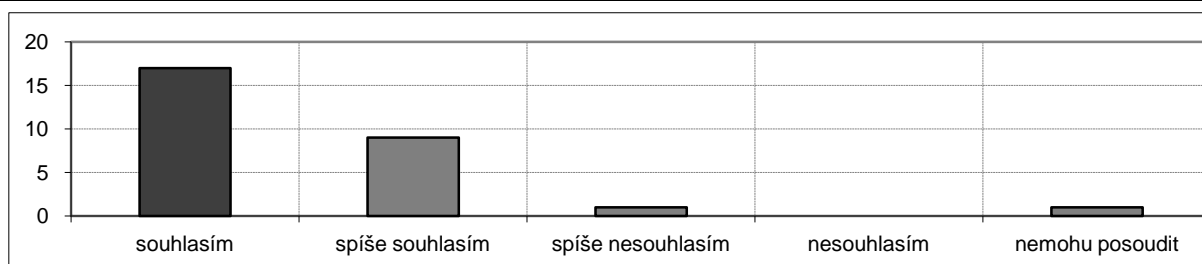

Vyučující poskytl v případě potřeby možnost konzultací.

1,5	souhlasím	spíše souhlasím	spíše nesouhlasím	nesouhlasím	nemohu posoudit
absolutně	10	9	0	0	9
relativně	35,7%	32,1%	0,0%	0,0%	32,1%

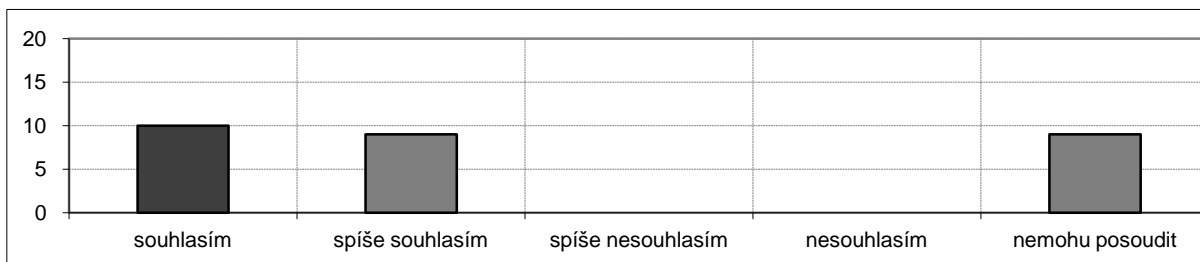
**Atmosféra panující při výuce příznivě napomáhala učení.**

2,4	souhlasím	spíše souhlasím	spíše nesouhlasím	nesouhlasím	nemohu posoudit
absolutně	3	13	9	2	1
relativně	10,7%	46,4%	32,1%	7,1%	3,6%

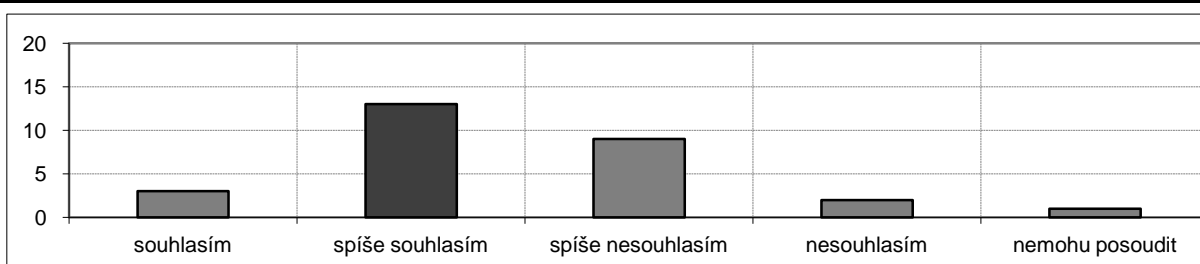
**Studijní materiály (doporučená literatura, prezentace, aj.) jsou dobře dostupné.**

1,4	souhlasím	spíše souhlasím	spíše nesouhlasím	nesouhlasím	nemohu posoudit
absolutně	18	7	2	0	1
relativně	64,3%	25,0%	7,1%	0,0%	3,6%

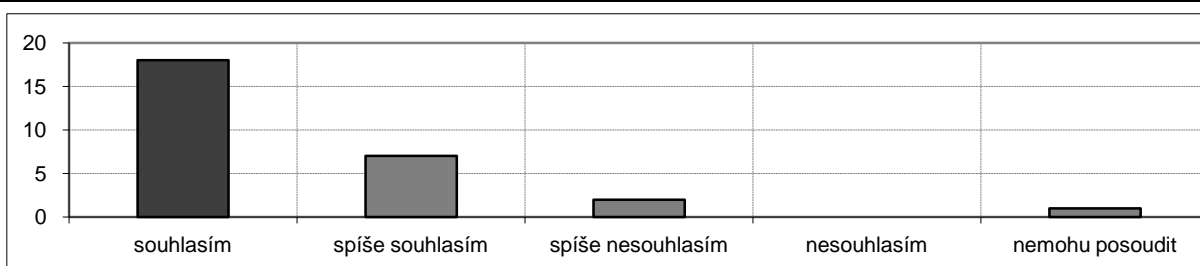
**Ze studijních materiálů a poznámek k tomuto předmětu je možno se dobře učit.**

1,5	souhlasím	spíše souhlasím	spíše nesouhlasím	nesouhlasím	nemohu posoudit
absolutně	14	10	1	0	3
relativně	50,0%	35,7%	3,6%	0,0%	10,7%

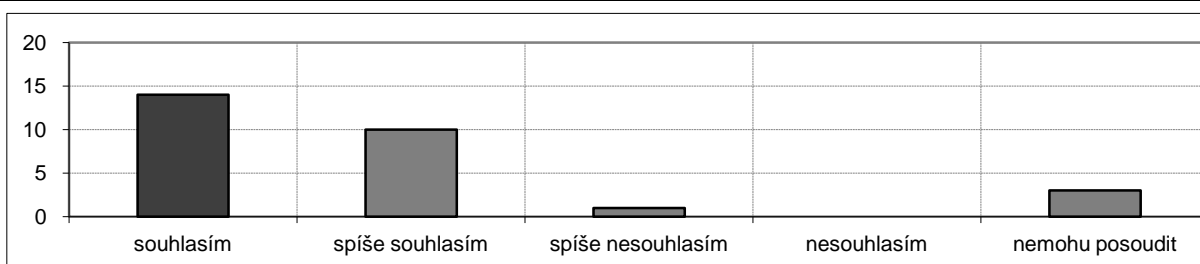

Informace, které jsem se v tomto předmětu dozvěděl, jsou pro mne přínosné.

1,4	souhlasím	spíše souhlasím	spíše nesouhlasím	nesouhlasím	nemohu posoudit
absolutně	16	10	1	0	1
relativně	57,1%	35,7%	3,6%	0,0%	3,6%

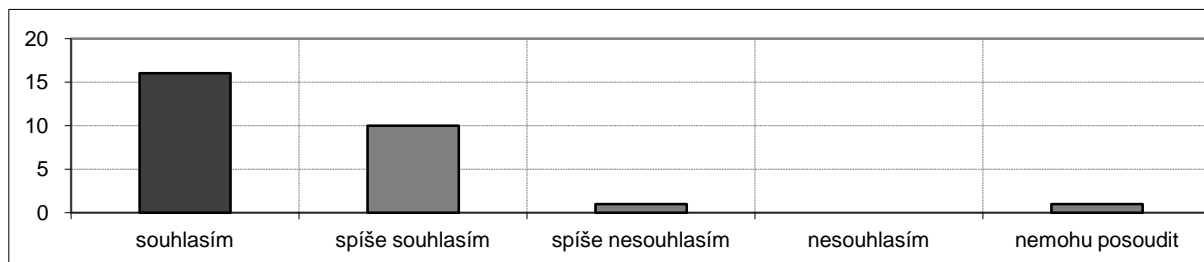
**Učebna, ve které byl předmět vyučován, odpovídá potřebám výuky.**

1,3	souhlasím	spíše souhlasím	spíše nesouhlasím	nesouhlasím	nemohu posoudit
absolutně	21	5	1	0	1
relativně	75,0%	17,9%	3,6%	0,0%	3,6%

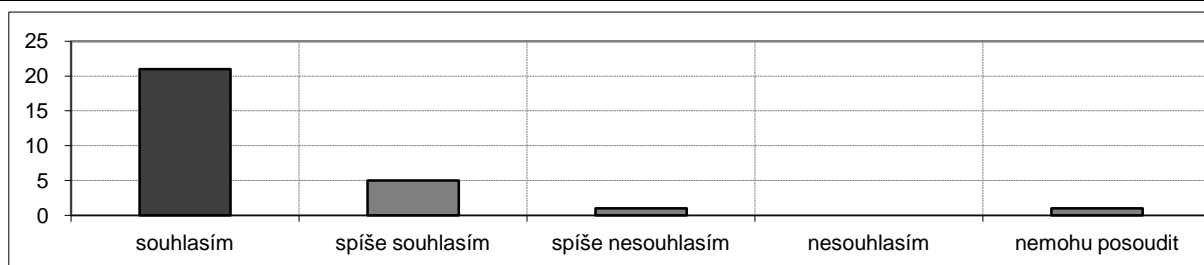
**Ve srovnání s ostatními předměty tohoto ročníku byla kvalita výuky tohoto předmětu:**

2,0	nadprůměrná	průměrná	podprůměrná	nemohu posoudit
absolutně	3	21	3	1
relativně	10,7%	75,0%	10,7%	3,6%

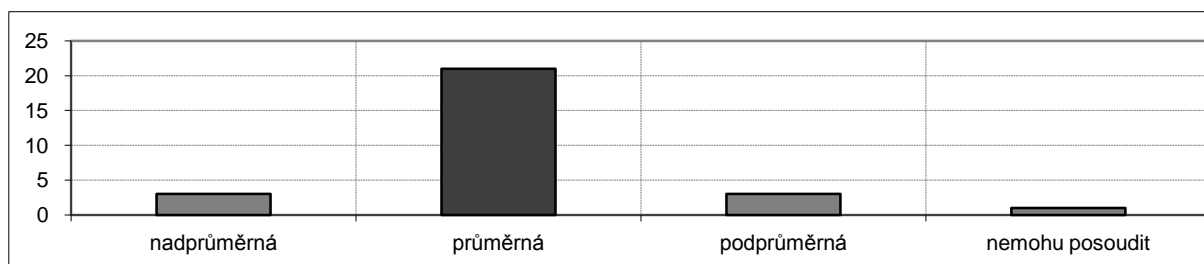
**Ve srovnání s ostatními předměty tohoto ročníku byly nároky předmětu vzhledem k jeho kreditovému ohodnocení:**

1,9	nízké	průměrné	značné	nemohu posoudit
absolutně	1	17	0	10
relativně	3,6%	60,7%	0,0%	35,7%

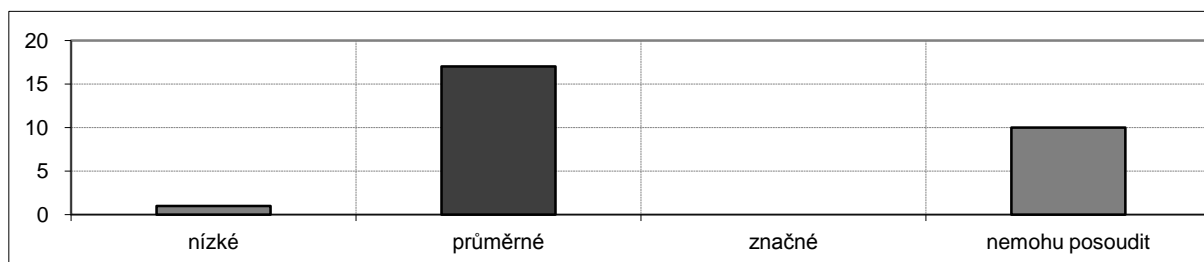

Úvod do biologie živočichů (MC250P46N)

katedra: Katedra biochemie

rozsah: 2/1 Z+Zk
kredity: 4

učebna: CH2 (Alb. 8)
den: čtvrtek
čas začátku: 12:20

Na výuce přednášky se **podílelo** více vyučujících.

Výsledky ankety

počet zapsaných studentů 39, počet hodnotících studentů 27

podíl respondentů: 27/39, tj. 69,2 %

pohlaví	absolutně	relativně
muž	7	25,9%
žena	20	74,1%

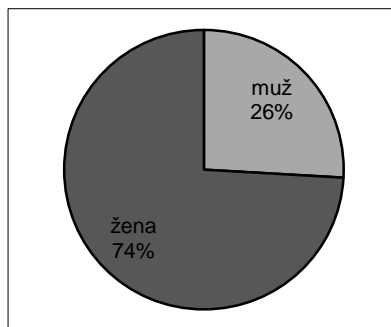

Má účast na přednáškách byla:

	absolutně	relativně
75-100%	20	74,1%
50-75%	3	11,1%
25-50%	3	11,1%
0-25%	1	3,7%

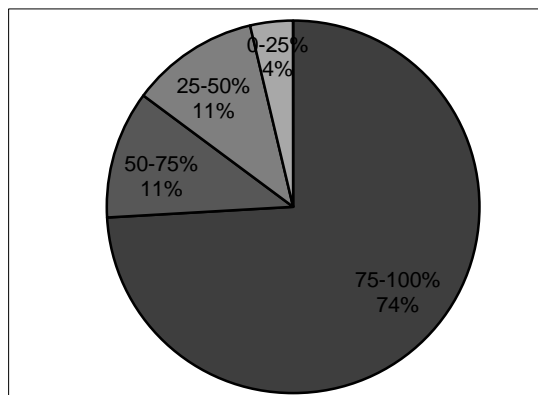

Ročník mého studia je:

	absolutně	relativně
1. Bc.	27	100,0%

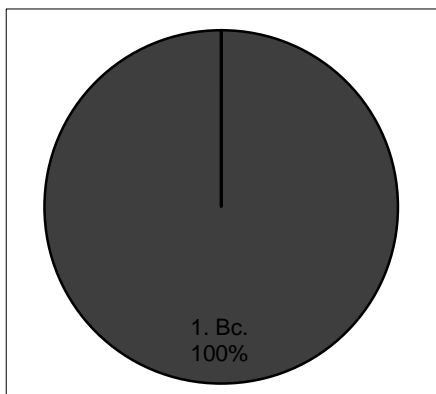

Vyučující dokázal udržet moji pozornost po celou dobu výuky.

2,5	souhlasím	spíše souhlasím	spíše nesouhlasím	nesouhlasím	nemohu posoudit
absolutně	4	10	9	4	0
relativně	14,8%	37,0%	33,3%	14,8%	0,0%

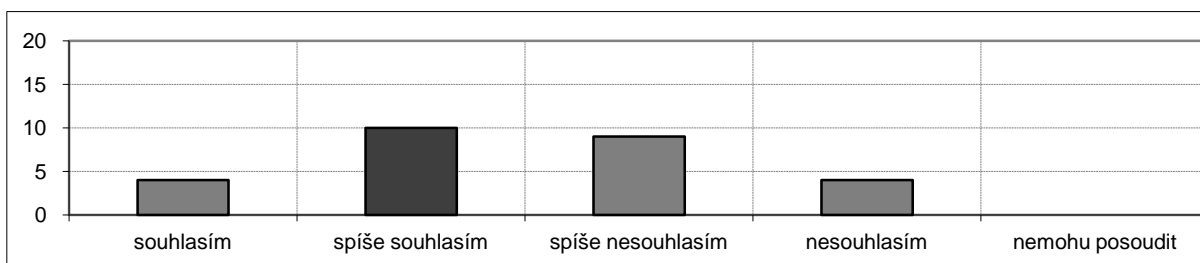

Vyučující přednášel tak, že jsem si byl schopen bez obtíží dělat poznámky.

2,0	souhlasím	spíše souhlasím	spíše nesouhlasím	nesouhlasím	nemohu posoudit
absolutně	6	15	6	0	0
relativně	22,2%	55,6%	22,2%	0,0%	0,0%

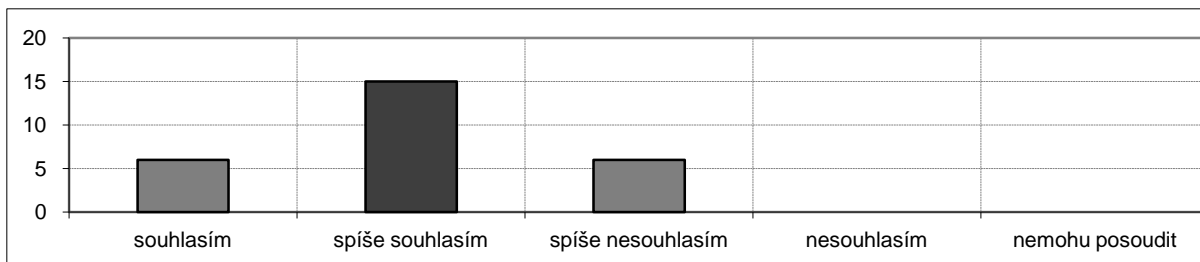
**Vyučující umožňoval během přednášek vznášet dotazy.**

1,3	souhlasím	spíše souhlasím	spíše nesouhlasím	nesouhlasím	nemohu posoudit
absolutně	20	7	0	0	0
relativně	74,1%	25,9%	0,0%	0,0%	0,0%

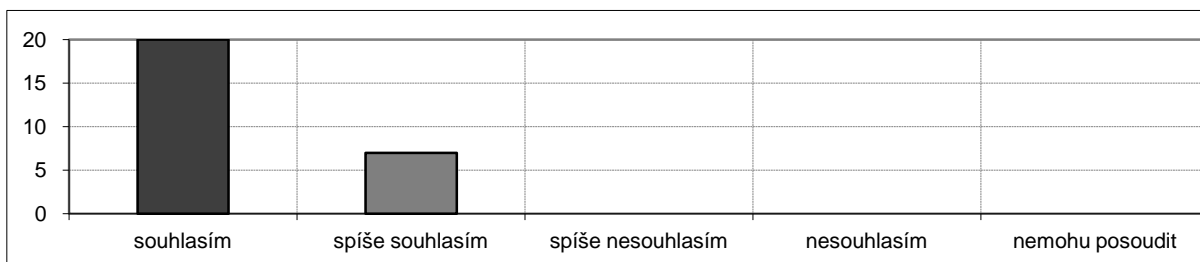
**Vyučující dokázal srozumitelně vyložit i složité problémy.**

2,3	souhlasím	spíše souhlasím	spíše nesouhlasím	nesouhlasím	nemohu posoudit
absolutně	3	13	11	0	0
relativně	11,1%	48,1%	40,7%	0,0%	0,0%

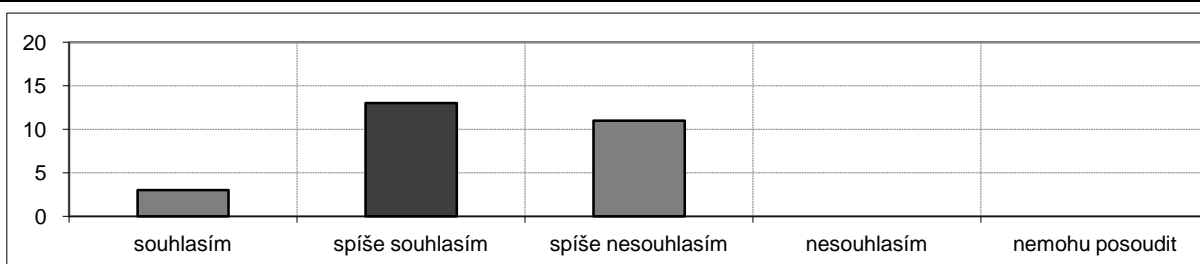
**Vyučující projevoval snahu o to, abychom přednášenou látku pochopili.**

1,6	souhlasím	spíše souhlasím	spíše nesouhlasím	nesouhlasím	nemohu posoudit
absolutně	12	13	2	0	0
relativně	44,4%	48,1%	7,4%	0,0%	0,0%

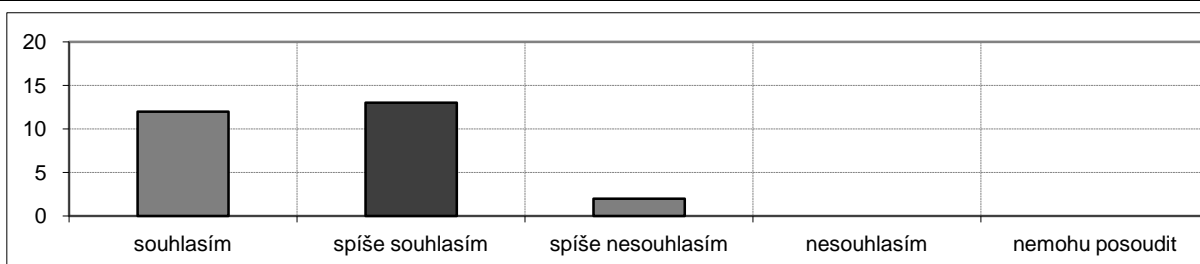

Vyučující poskytl v případě potřeby možnost konzultací.

1,7	souhlasím	spíše souhlasím	spíše nesouhlasím	nesouhlasím	nemohu posoudit
absolutně	8	6	3	0	10
relativně	29,6%	22,2%	11,1%	0,0%	37,0%

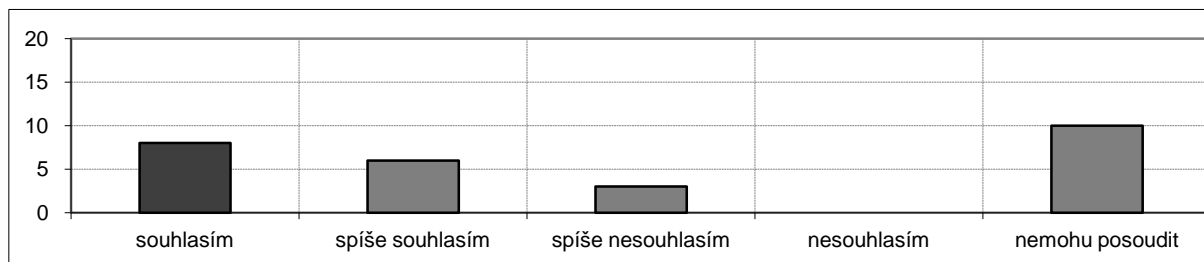
**Atmosféra panující při výuce příznivě napomáhala učení.**

1,3	souhlasím	spíše souhlasím	spíše nesouhlasím	nesouhlasím	nemohu posoudit
absolutně	18	6	0	0	3
relativně	66,7%	22,2%	0,0%	0,0%	11,1%

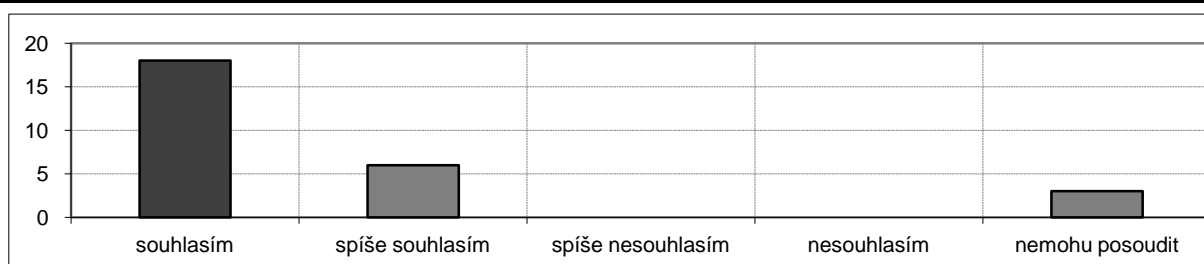
**Studijní materiály (doporučená literatura, prezentace, aj.) jsou dobře dostupné.**

2,3	souhlasím	spíše souhlasím	spíše nesouhlasím	nesouhlasím	nemohu posoudit
absolutně	5	13	6	3	0
relativně	18,5%	48,1%	22,2%	11,1%	0,0%

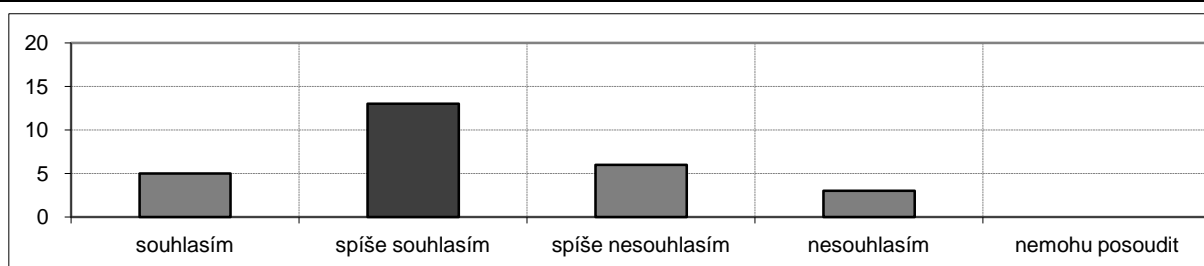
**Ze studijních materiálů a poznámek k tomuto předmětu je možno se dobře učit.**

2,4	souhlasím	spíše souhlasím	spíše nesouhlasím	nesouhlasím	nemohu posoudit
absolutně	4	11	9	3	0
relativně	14,8%	40,7%	33,3%	11,1%	0,0%

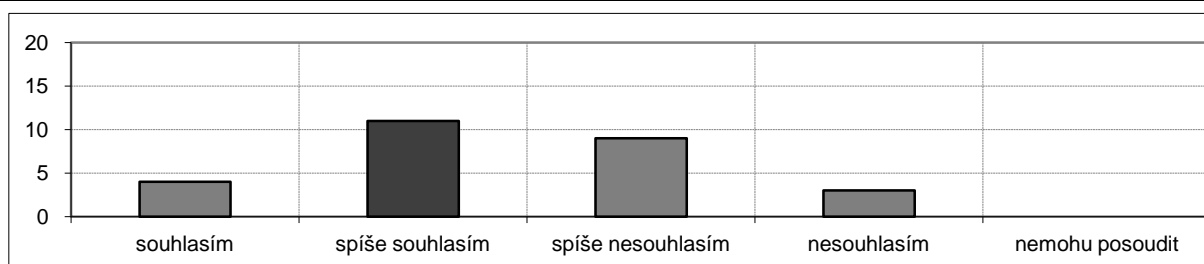

Informace, které jsem se v tomto předmětu dozvěděl, jsou pro mne přínosné.

1,8	souhlasím	spíše souhlasím	spíše nesouhlasím	nesouhlasím	nemohu posoudit
absolutně	9	15	1	1	1
relativně	33,3%	55,6%	3,7%	3,7%	3,7%

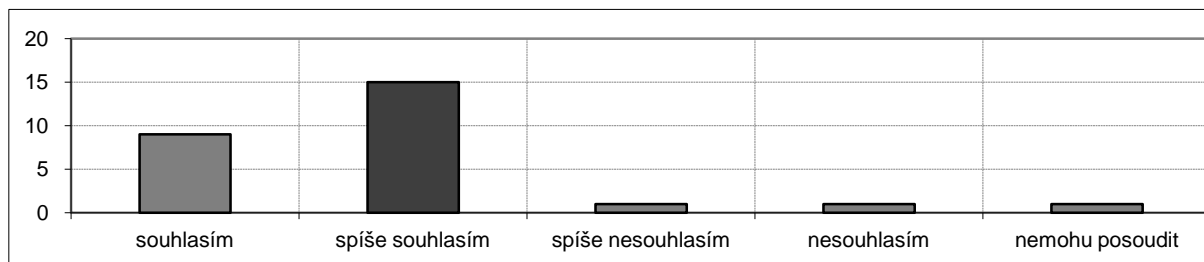
**Učebna, ve které byl předmět vyučován, odpovídá potřebám výuky.**

1,1	souhlasím	spíše souhlasím	spíše nesouhlasím	nesouhlasím	nemohu posoudit
absolutně	24	2	0	0	1
relativně	88,9%	7,4%	0,0%	0,0%	3,7%

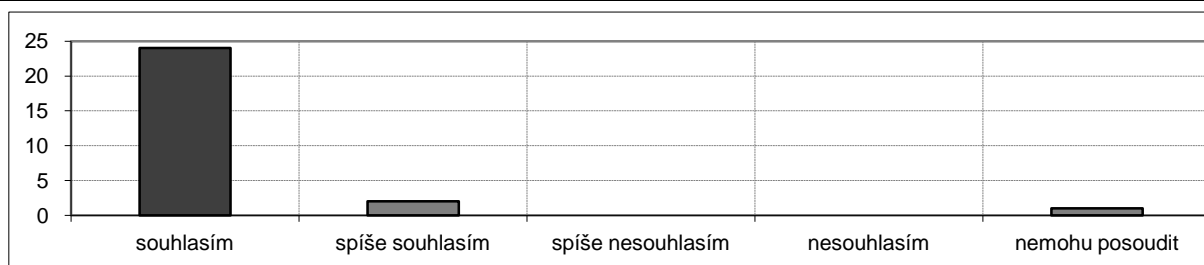
**Ve srovnání s ostatními předměty tohoto ročníku byla kvalita výuky tohoto předmětu:**

2,0	nadprůměrná	průměrná	podprůměrná	nemohu posoudit
absolutně	3	21	3	0
relativně	11,1%	77,8%	11,1%	0,0%

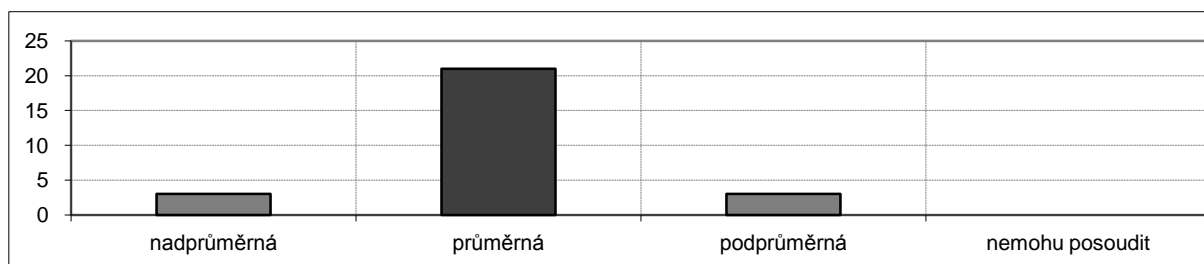
**Ve srovnání s ostatními předměty tohoto ročníku byly nároky předmětu vzhledem k jeho kreditovému ohodnocení:**

2,1	nízké	průměrné	značné	nemohu posoudit
absolutně	1	15	2	9
relativně	3,7%	55,6%	7,4%	33,3%

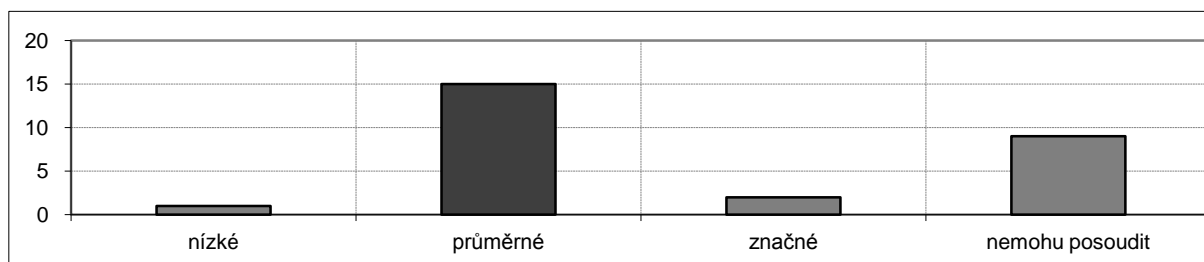

Úvod do psychologie (MUS04)

katedra: mimofakultní pracoviště - pedagogika

rozsah: 1/1 Z

kredity: 1

učebna: B14 (Ben. 2)

den: čtvrtek

čas začátku: 14:50

Na výuce přednášky se **nepodílelo** více vyučujících.

Výsledky ankety

počet zapsaných studentů 73, počet hodnotících studentů 38

podíl respondentů: 38/73, tj. 52,1 %

pohlaví	absolutně	relativně
muž	8	21,1%
žena	30	78,9%

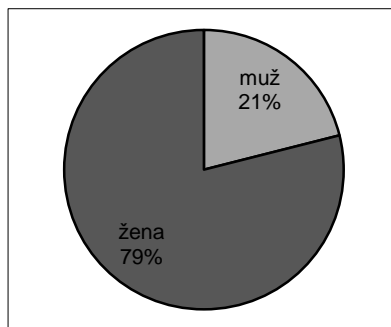

Má účast na přednáškách byla:

	absolutně	relativně
75-100%	8	21,1%
50-75%	3	7,9%
25-50%	12	31,6%
0-25%	15	39,5%

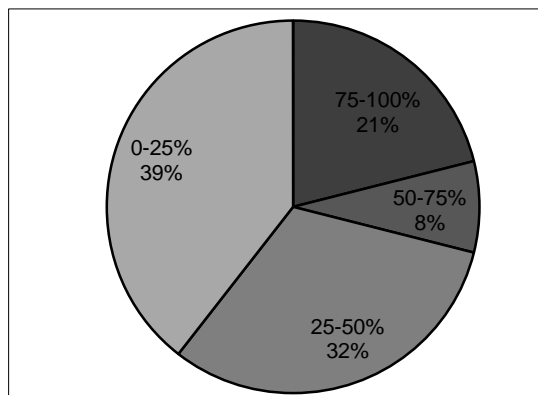

Ročník mého studia je:

	absolutně	relativně
2. Bc.	28	73,7%
3. Bc.	1	2,6%
1. Mgr.	7	18,4%
2. Mgr.	1	2,6%
neodpověděl	1	2,6%

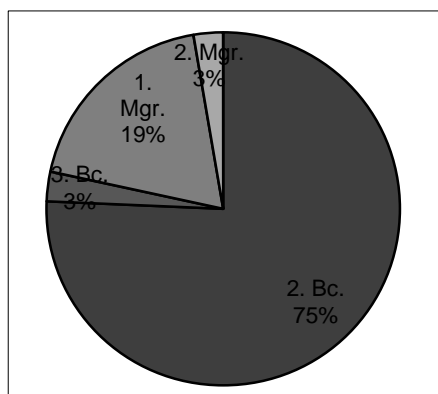

Vyučující dokázal udržet moji pozornost po celou dobu výuky.

2,4	souhlasím	spíše souhlasím	spíše nesouhlasím	nesouhlasím	nemohu posoudit
absolutně	5	18	8	6	1
relativně	13,2%	47,4%	21,1%	15,8%	2,6%

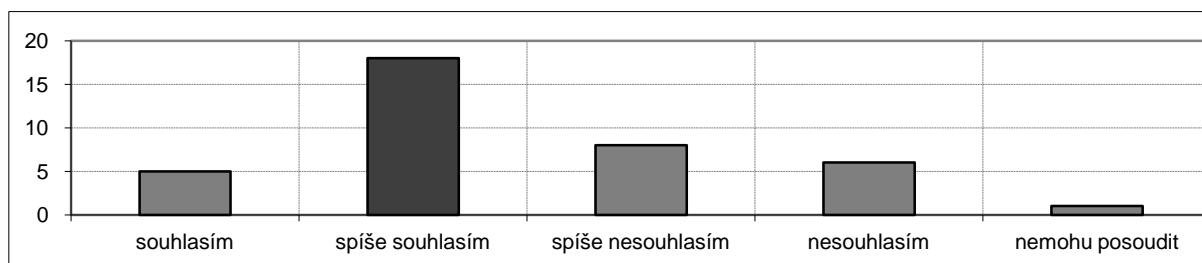

Vyučující přednášel tak, že jsem si byl schopen bez obtíží dělat poznámky.

2,3	souhlasím	spíše souhlasím	spíše nesouhlasím	nesouhlasím	nemohu posoudit
absolutně	8	14	9	4	3
relativně	21,1%	36,8%	23,7%	10,5%	7,9%

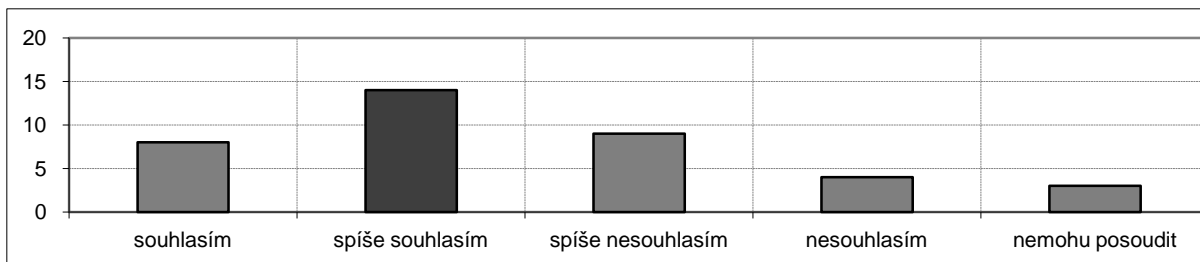
**Vyučující umožňoval během přednášek vznášet dotazy.**

1,1	souhlasím	spíše souhlasím	spíše nesouhlasím	nesouhlasím	nemohu posoudit
absolutně	32	3	1	0	2
relativně	84,2%	7,9%	2,6%	0,0%	5,3%

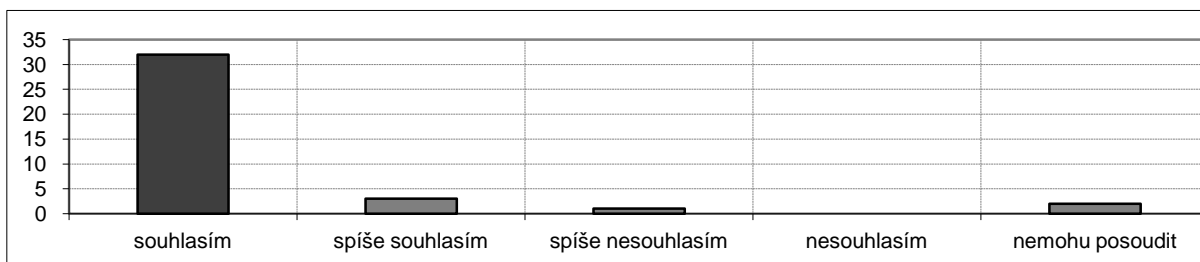
**Vyučující dokázal srozumitelně vyložit i složité problémy.**

1,9	souhlasím	spíše souhlasím	spíše nesouhlasím	nesouhlasím	nemohu posoudit
absolutně	8	21	2	2	5
relativně	21,1%	55,3%	5,3%	5,3%	13,2%

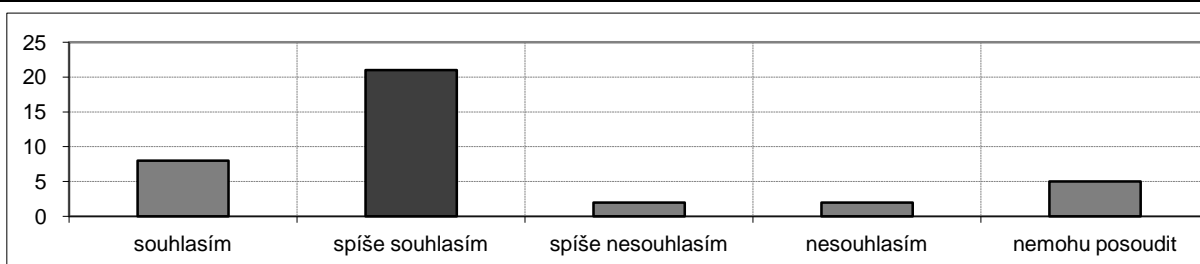
**Vyučující projevoval snahu o to, abychom přednášenou látku pochopili.**

1,6	souhlasím	spíše souhlasím	spíše nesouhlasím	nesouhlasím	nemohu posoudit
absolutně	18	13	3	0	4
relativně	47,4%	34,2%	7,9%	0,0%	10,5%

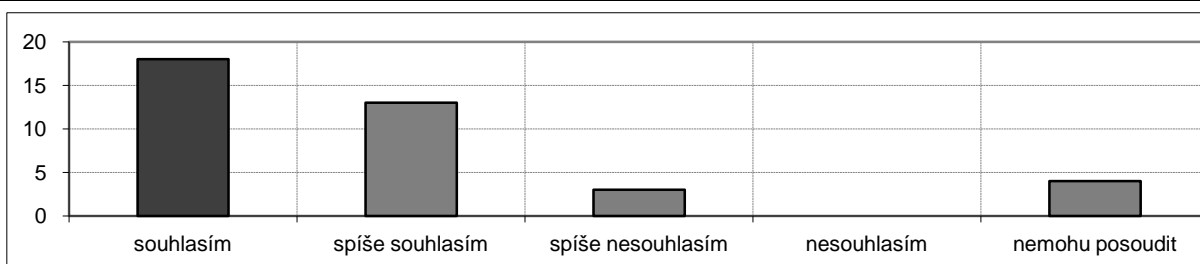

Vyučující poskytl v případě potřeby možnost konzultací.

1,6	souhlasím	spíše souhlasím	spíše nesouhlasím	nesouhlasím	nemohu posoudit
absolutně	18	7	3	2	8
relativně	47,4%	18,4%	7,9%	5,3%	21,1%

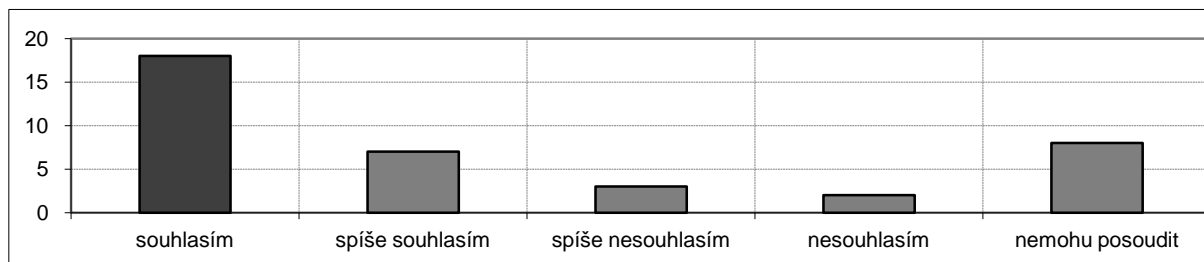
**Atmosféra panující při výuce příznivě napomáhala učení.**

2,4	souhlasím	spíše souhlasím	spíše nesouhlasím	nesouhlasím	nemohu posoudit
absolutně	3	17	11	3	4
relativně	7,9%	44,7%	28,9%	7,9%	10,5%

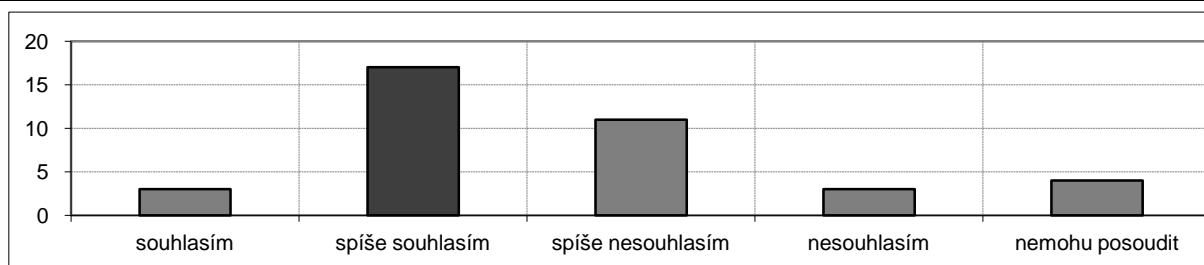
**Studijní materiály (doporučená literatura, prezentace, aj.) jsou dobře dostupné.**

1,5	souhlasím	spíše souhlasím	spíše nesouhlasím	nesouhlasím	nemohu posoudit
absolutně	20	12	2	1	3
relativně	52,6%	31,6%	5,3%	2,6%	7,9%

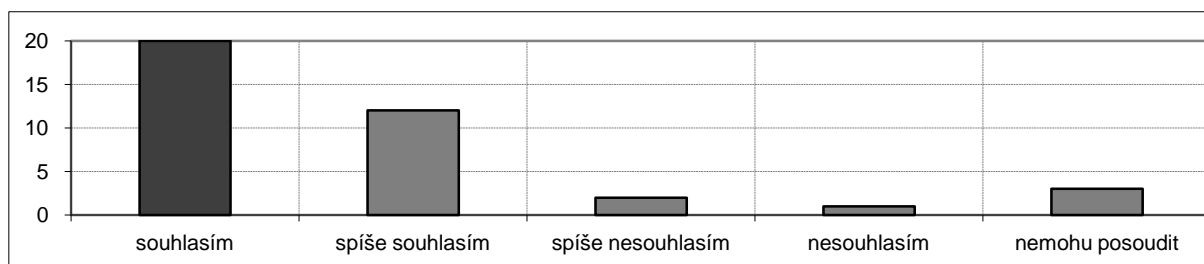
**Ze studijních materiálů a poznámek k tomuto předmětu je možno se dobře učit.**

2,7	souhlasím	spíše souhlasím	spíše nesouhlasím	nesouhlasím	nemohu posoudit
absolutně	5	10	13	9	1
relativně	13,2%	26,3%	34,2%	23,7%	2,6%

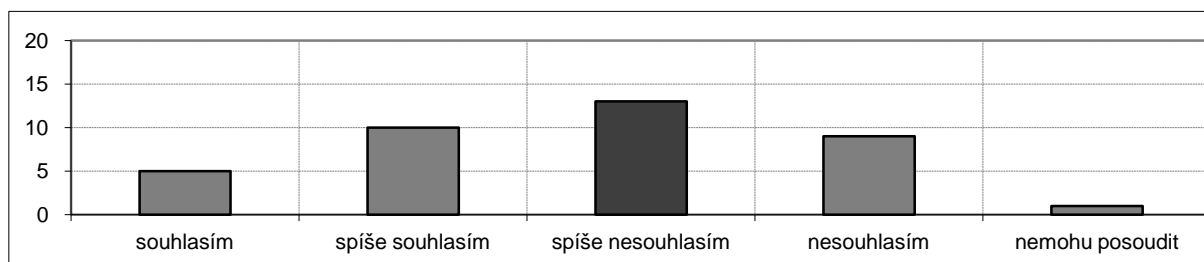

Informace, které jsem se v tomto předmětu dozvěděl, jsou pro mne přínosné.

2,2	souhlasím	spíše souhlasím	spíše nesouhlasím	nesouhlasím	nemohu posoudit
absolutně	8	16	9	4	1
relativně	21,1%	42,1%	23,7%	10,5%	2,6%

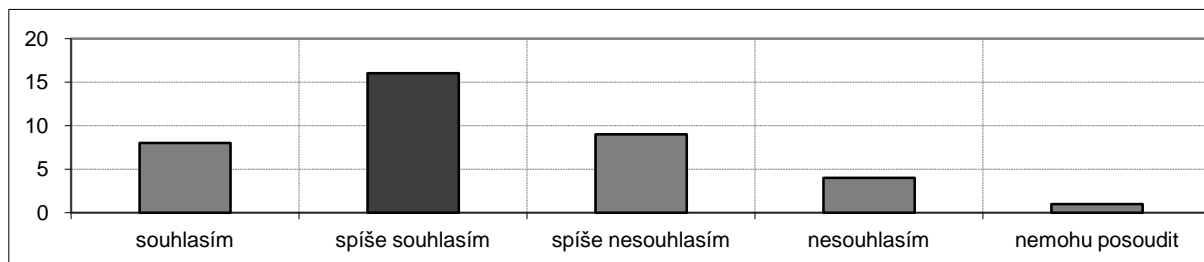
**Učebna, ve které byl předmět vyučován, odpovídá potřebám výuky.**

1,7	souhlasím	spíše souhlasím	spíše nesouhlasím	nesouhlasím	nemohu posoudit
absolutně	19	11	6	1	1
relativně	50,0%	28,9%	15,8%	2,6%	2,6%

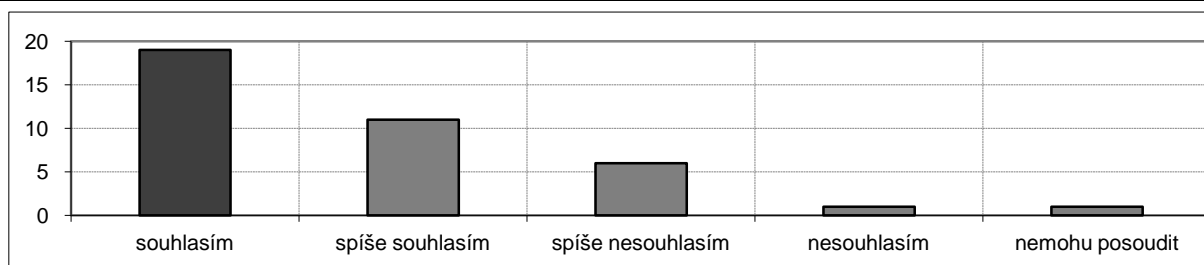
**Ve srovnání s ostatními předměty tohoto ročníku byla kvalita výuky tohoto předmětu:**

1,9	nadprůměrná	průměrná	podprůměrná	nemohu posoudit
absolutně	6	21	4	7
relativně	15,8%	55,3%	10,5%	18,4%

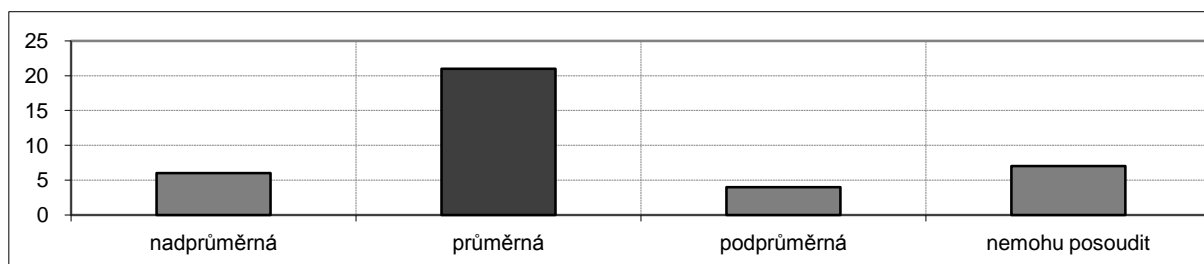
**Ve srovnání s ostatními předměty tohoto ročníku byly nároky předmětu vzhledem k jeho kreditovému ohodnocení:**

2,5	nízké	průměrné	značné	nemohu posoudit
absolutně	0	11	13	14
relativně	0,0%	28,9%	34,2%	36,8%

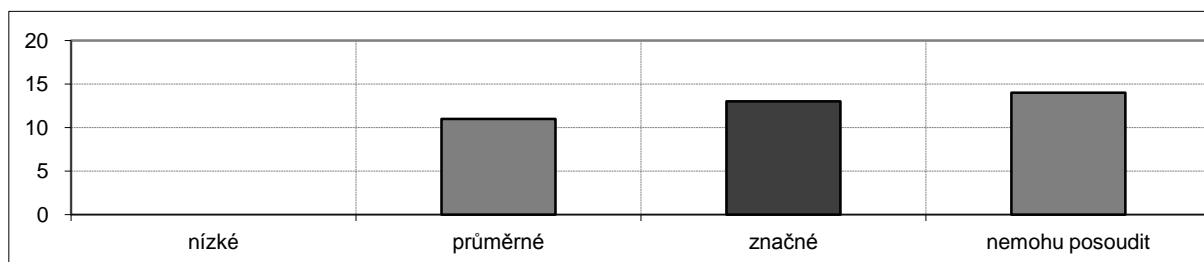

Vybrané kapitoly z fyziky (MFOE017)

katedra: mimofakutní pracoviště - MFF UK

rozsah: 4/0 Zk
kredity: 5

učebna: F1 (MFF)
den: úterý
čas začátku: 17:20

Na výuce přednášky se **podílelo** více vyučujících.

Výsledky ankety

počet zapsaných studentů 77, počet hodnotících studentů 9

podíl respondentů: 9/77, tj. 11,7 %

pohlaví	absolutně	relativně
muž	1	11,1%
žena	8	88,9%

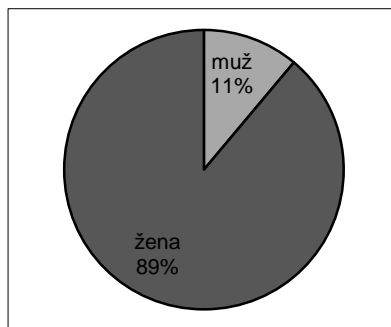

Má účast na přednáškách byla:

	absolutně	relativně
75-100%	2	22,2%
50-75%	5	55,6%
25-50%	1	11,1%
0-25%	1	11,1%

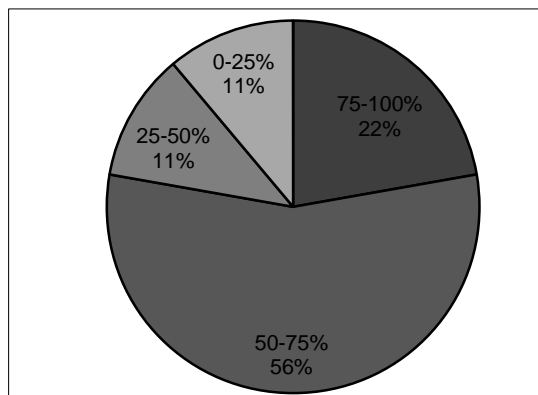

Ročník mého studia je:

	absolutně	relativně
1. Bc.	2	22,2%
2. Bc.	6	66,7%
3. Bc.	1	11,1%

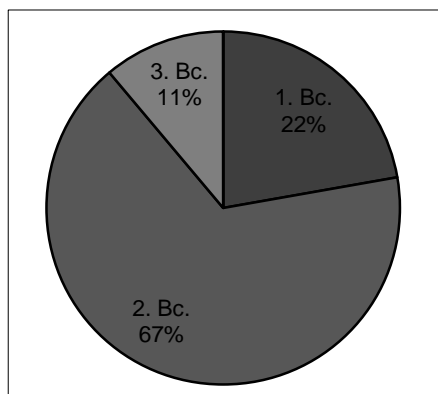

Vyučující dokázal udržet moji pozornost po celou dobu výuky.

2,1	souhlasím	spíše souhlasím	spíše nesouhlasím	nesouhlasím	nemohu posoudit
absolutně	2	5	1	1	0
relativně	22,2%	55,6%	11,1%	11,1%	0,0%

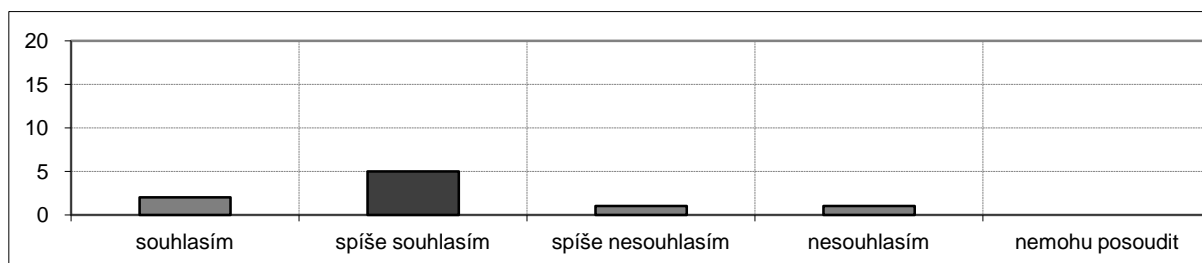

Vyučující přednášel tak, že jsem si byl schopen bez obtíží dělat poznámky.

2,1	souhlasím	spíše souhlasím	spíše nesouhlasím	nesouhlasím	nemohu posoudit
absolutně	2	5	1	1	0
relativně	22,2%	55,6%	11,1%	11,1%	0,0%

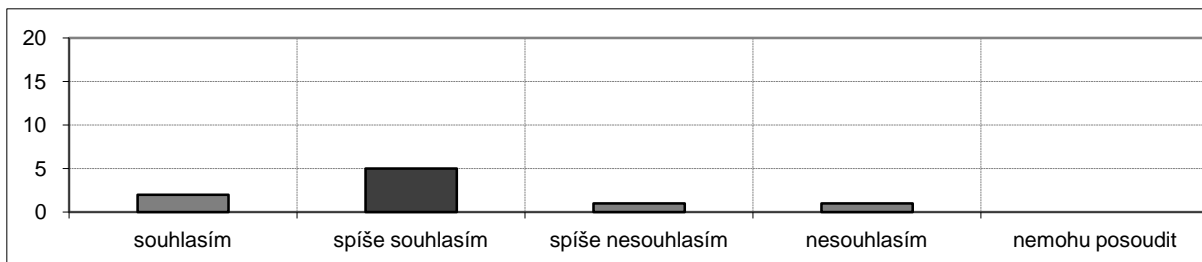
**Vyučující umožňoval během přednášek vznášet dotazy.**

1,0	souhlasím	spíše souhlasím	spíše nesouhlasím	nesouhlasím	nemohu posoudit
absolutně	9	0	0	0	0
relativně	100,0%	0,0%	0,0%	0,0%	0,0%

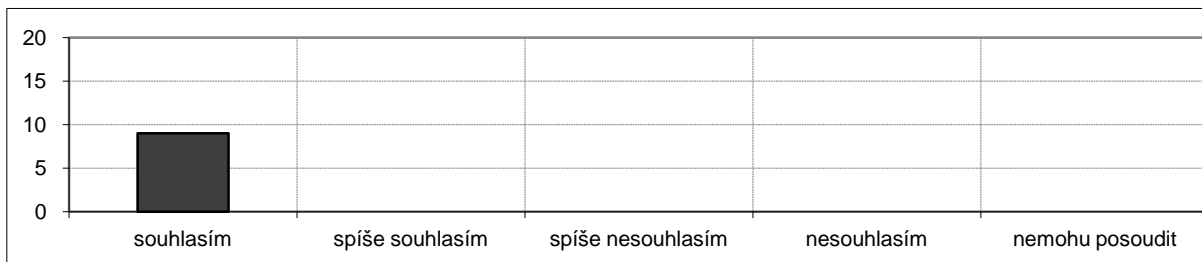
**Vyučující dokázal srozumitelně vyložit i složité problémy.**

2,3	souhlasím	spíše souhlasím	spíše nesouhlasím	nesouhlasím	nemohu posoudit
absolutně	0	6	3	0	0
relativně	0,0%	66,7%	33,3%	0,0%	0,0%

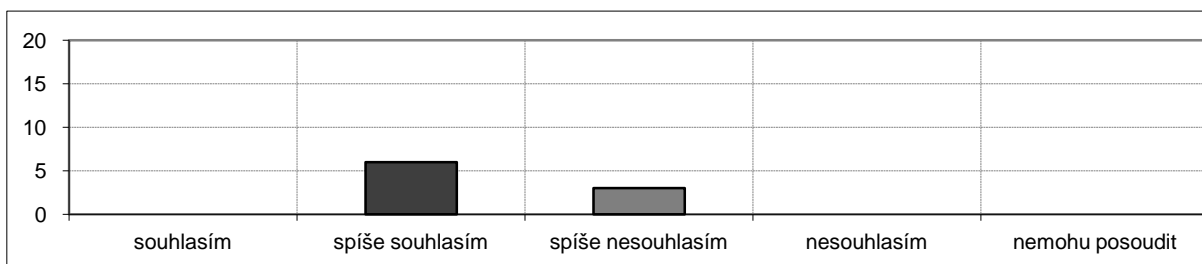
**Vyučující projevoval snahu o to, abychom přednášenou látku pochopili.**

1,3	souhlasím	spíše souhlasím	spíše nesouhlasím	nesouhlasím	nemohu posoudit
absolutně	6	3	0	0	0
relativně	66,7%	33,3%	0,0%	0,0%	0,0%

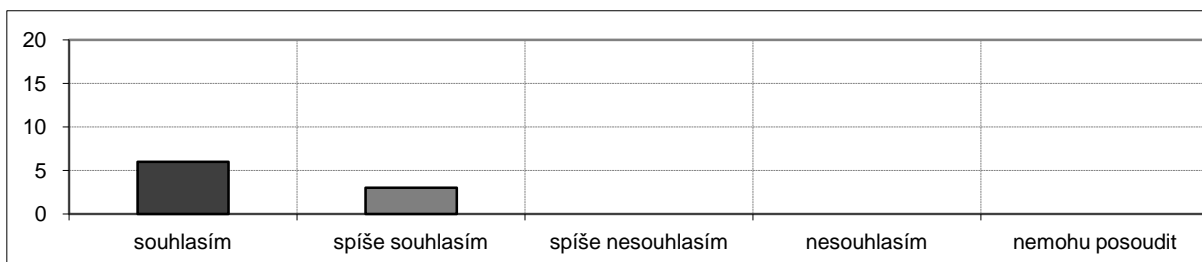

Vyučující poskytl v případě potřeby možnost konzultací.

1,6	souhlasím	spíše souhlasím	spíše nesouhlasím	nesouhlasím	nemohu posoudit
absolutně	3	5	0	0	1
relativně	33,3%	55,6%	0,0%	0,0%	11,1%

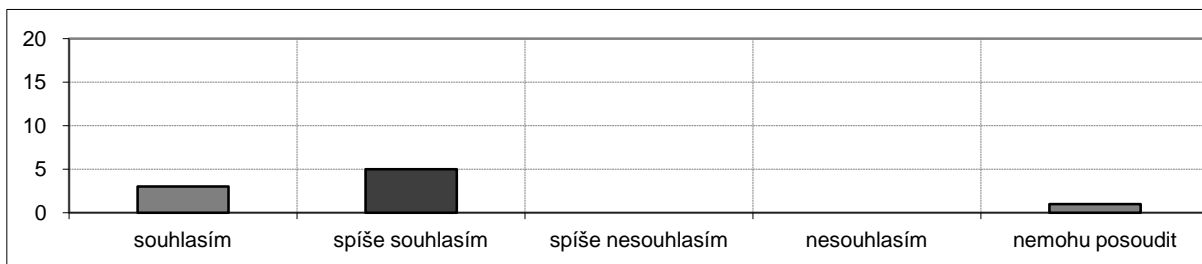
**Atmosféra panující při výuce příznivě napomáhala učení.**

1,7	souhlasím	spíše souhlasím	spíše nesouhlasím	nesouhlasím	nemohu posoudit
absolutně	3	3	1	0	2
relativně	33,3%	33,3%	11,1%	0,0%	22,2%

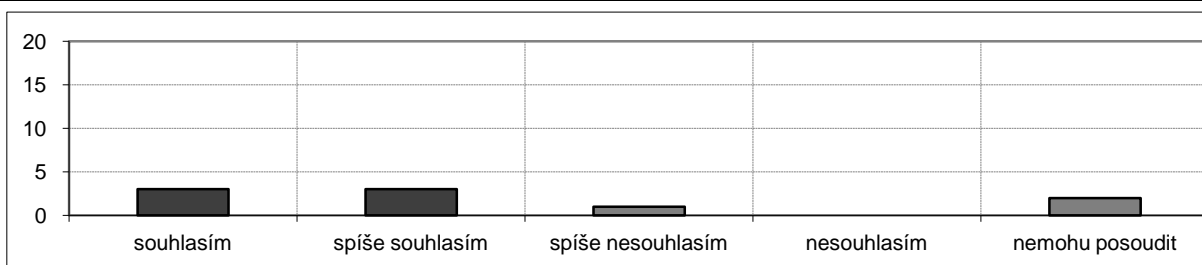
**Studijní materiály (doporučená literatura, prezentace, aj.) jsou dobře dostupné.**

1,3	souhlasím	spíše souhlasím	spíše nesouhlasím	nesouhlasím	nemohu posoudit
absolutně	6	3	0	0	0
relativně	66,7%	33,3%	0,0%	0,0%	0,0%

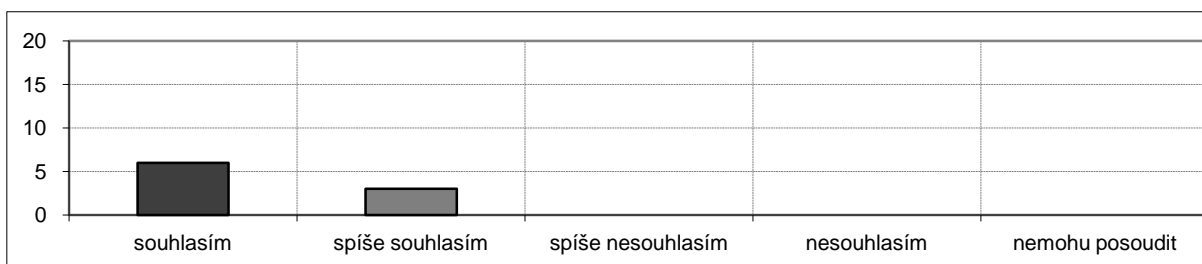
**Ze studijních materiálů a poznámek k tomuto předmětu je možno se dobře učit.**

2,0	souhlasím	spíše souhlasím	spíše nesouhlasím	nesouhlasím	nemohu posoudit
absolutně	0	8	0	0	1
relativně	0,0%	88,9%	0,0%	0,0%	11,1%

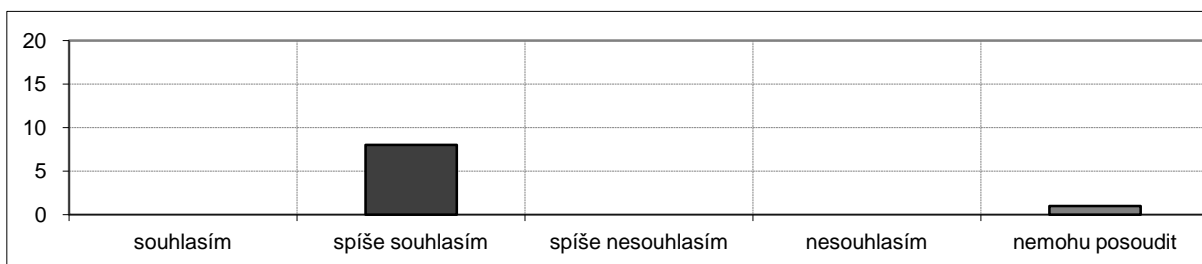

Informace, které jsem se v tomto předmětu dozvěděl, jsou pro mne přínosné.

1,9	souhlasím	spíše souhlasím	spíše nesouhlasím	nesouhlasím	nemohu posoudit
absolutně	3	4	2	0	0
relativně	33,3%	44,4%	22,2%	0,0%	0,0%

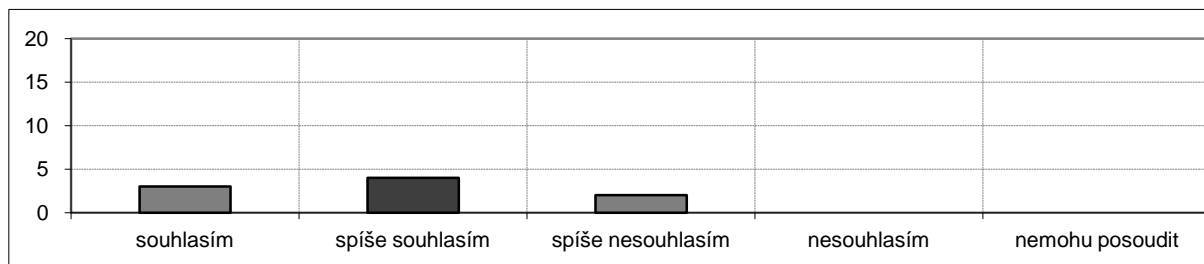
**Učebna, ve které byl předmět vyučován, odpovídá potřebám výuky.**

1,4	souhlasím	spíše souhlasím	spíše nesouhlasím	nesouhlasím	nemohu posoudit
absolutně	7	0	0	1	1
relativně	77,8%	0,0%	0,0%	11,1%	11,1%

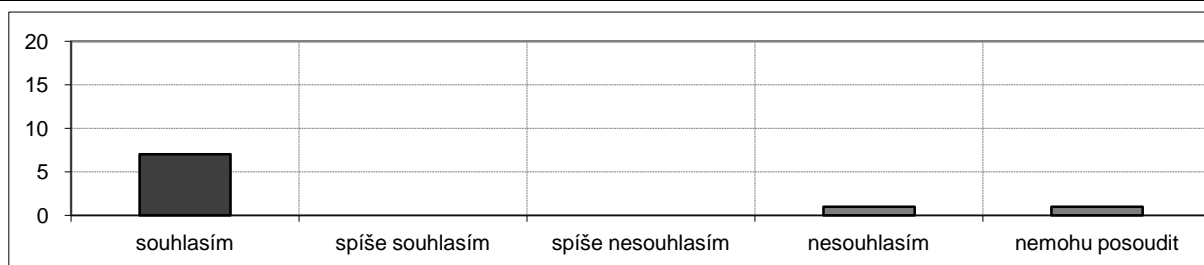
**Ve srovnání s ostatními předměty tohoto ročníku byla kvalita výuky tohoto předmětu:**

1,8	nadprůměrná	průměrná	podprůměrná	nemohu posoudit
absolutně	2	7	0	0
relativně	22,2%	77,8%	0,0%	0,0%

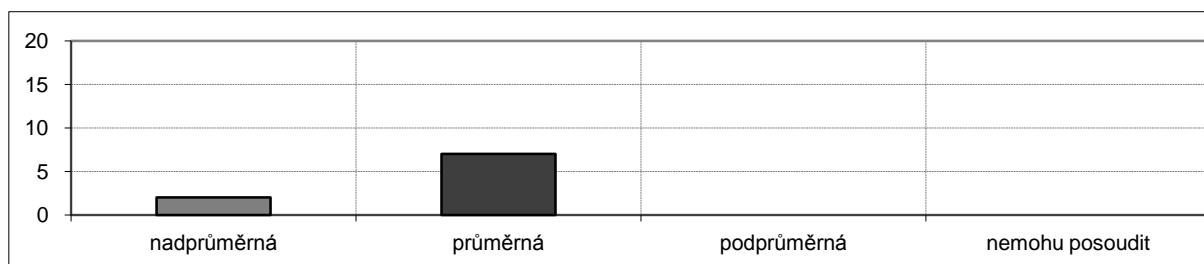
**Ve srovnání s ostatními předměty tohoto ročníku byly nároky předmětu vzhledem k jeho kreditovému ohodnocení:**

2,0	nízké	průměrné	značné	nemohu posoudit
absolutně	0	3	0	6
relativně	0,0%	33,3%	0,0%	66,7%

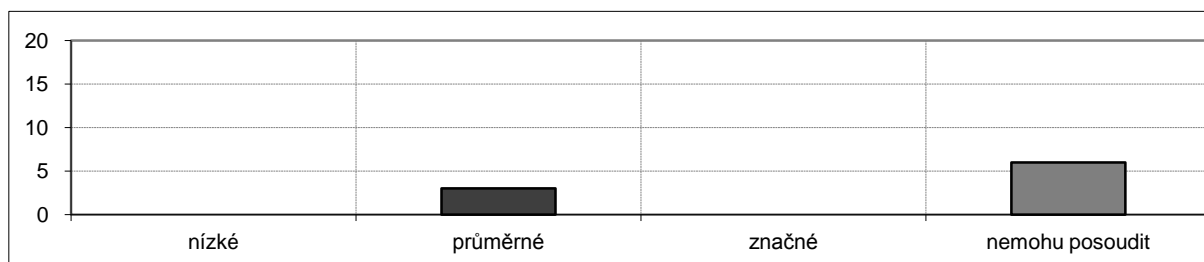

Vývojová biologie (MB150P11)

katedra: Katedra buněčné biologie

rozsah: 2/0 Zk
kredity: 3

učebna: VG (Alb. 6)
den: čtvrtek
čas začátku: 8:10

Na výuce přednášky se **podílelo** více vyučujících.

Výsledky ankety

počet zapsaných studentů 202, počet hodnotících studentů 42

podíl respondentů: 42/202, tj. 20,8 %

pohlaví	absolutně	relativně
muž	7	16,7%
žena	35	83,3%

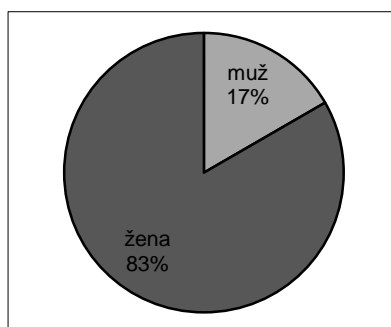

Má účast na přednáškách byla:

	absolutně	relativně
75-100%	21	50,0%
50-75%	18	42,9%
25-50%	2	4,8%
0-25%	1	2,4%

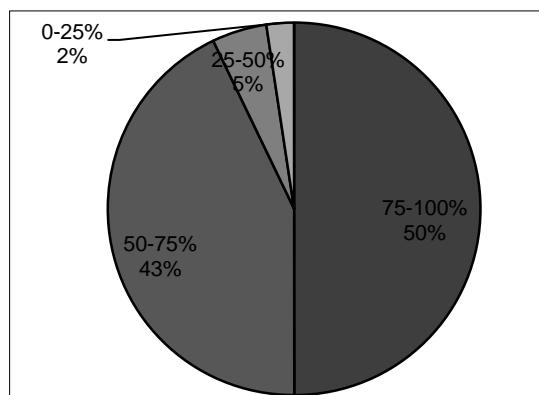

Ročník mého studia je:

	absolutně	relativně
1. Bc.	5	11,9%
2. Bc.	20	47,6%
3. Bc.	6	14,3%
1. Mgr.	9	21,4%
2. Mgr.	1	2,4%
neodpověděl	1	2,4%

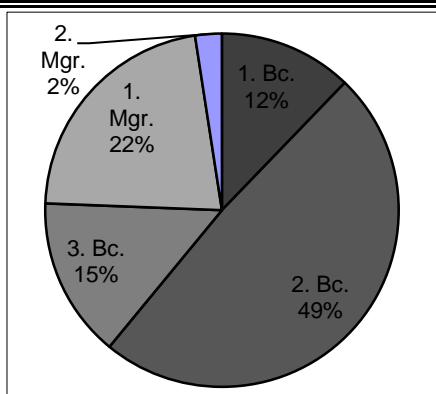

Vyučující dokázal udržet moji pozornost po celou dobu výuky.

1,6	souhlasím	spíše souhlasím	spíše nesouhlasím	nesouhlasím	nemohu posoudit
absolutně	21	16	5	0	0
relativně	50,0%	38,1%	11,9%	0,0%	0,0%

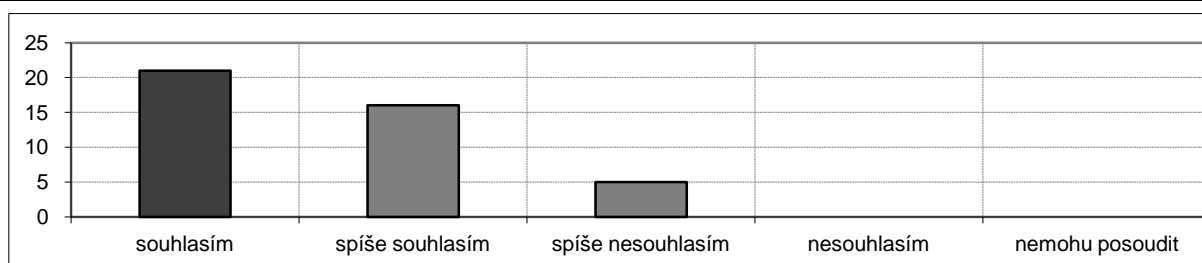

Vyučující přednášel tak, že jsem si byl schopen bez obtíží dělat poznámky.

2,1	souhlasím	spíše souhlasím	spíše nesouhlasím	nesouhlasím	nemohu posoudit
absolutně	15	14	8	5	0
relativně	35,7%	33,3%	19,0%	11,9%	0,0%

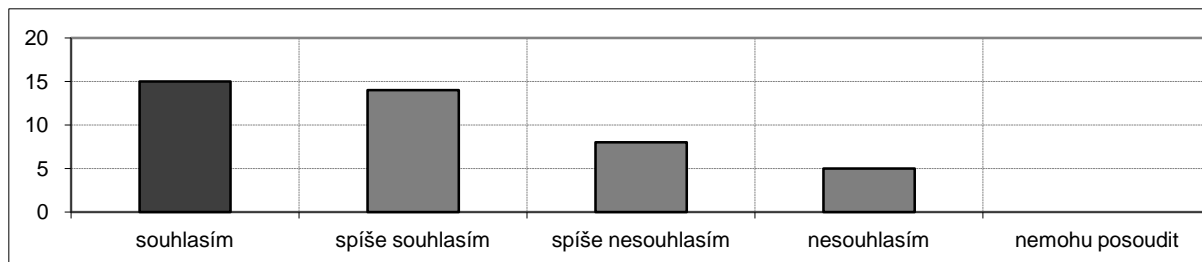
**Vyučující umožňoval během přednášek vznášet dotazy.**

1,4	souhlasím	spíše souhlasím	spíše nesouhlasím	nesouhlasím	nemohu posoudit
absolutně	27	12	1	1	1
relativně	64,3%	28,6%	2,4%	2,4%	2,4%

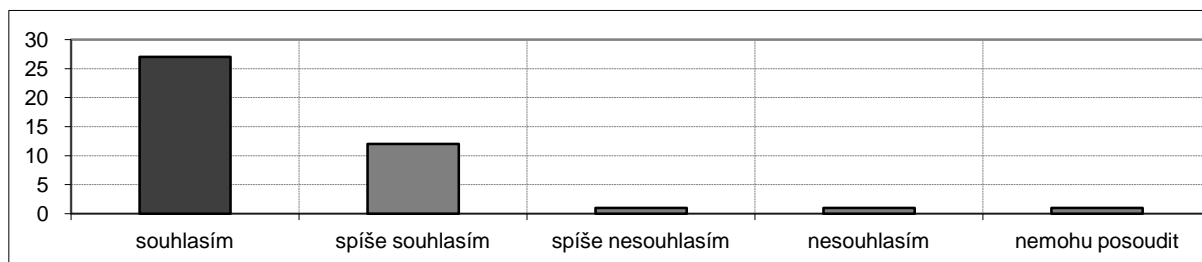
**Vyučující dokázal srozumitelně vyložit i složité problémy.**

1,5	souhlasím	spíše souhlasím	spíše nesouhlasím	nesouhlasím	nemohu posoudit
absolutně	26	12	3	1	0
relativně	61,9%	28,6%	7,1%	2,4%	0,0%

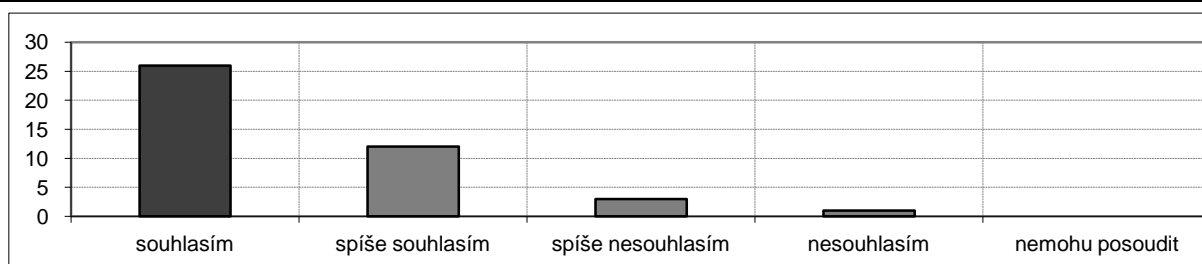
**Vyučující projevoval snahu o to, abychom přednášenou látku pochopili.**

1,4	souhlasím	spíše souhlasím	spíše nesouhlasím	nesouhlasím	nemohu posoudit
absolutně	29	10	2	1	0
relativně	69,0%	23,8%	4,8%	2,4%	0,0%

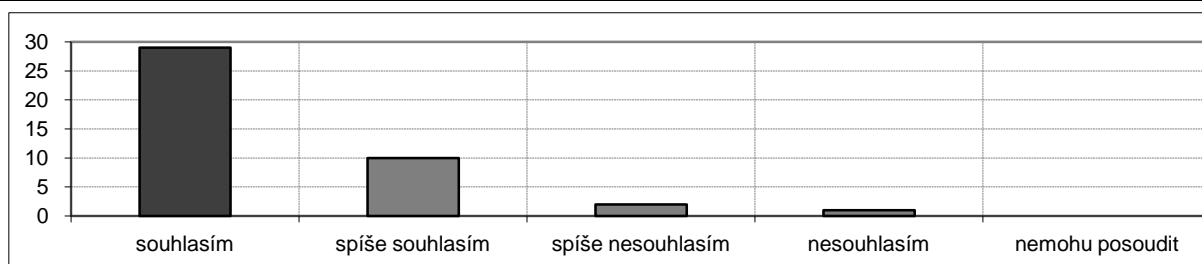

Vyučující poskytl v případě potřeby možnost konzultací.

1,6	souhlasím	spíše souhlasím	spíše nesouhlasím	nesouhlasím	nemohu posoudit
absolutně	15	11	1	1	14
relativně	35,7%	26,2%	2,4%	2,4%	33,3%

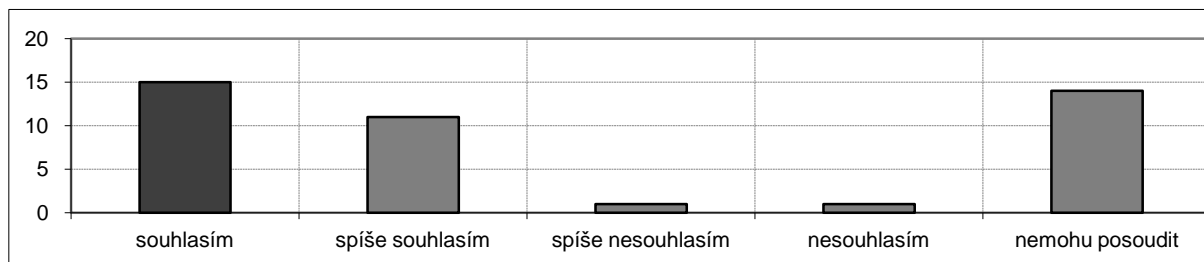
**Atmosféra panující při výuce příznivě napomáhala učení.**

2,0	souhlasím	spíše souhlasím	spíše nesouhlasím	nesouhlasím	nemohu posoudit
absolutně	10	17	7	2	6
relativně	23,8%	40,5%	16,7%	4,8%	14,3%

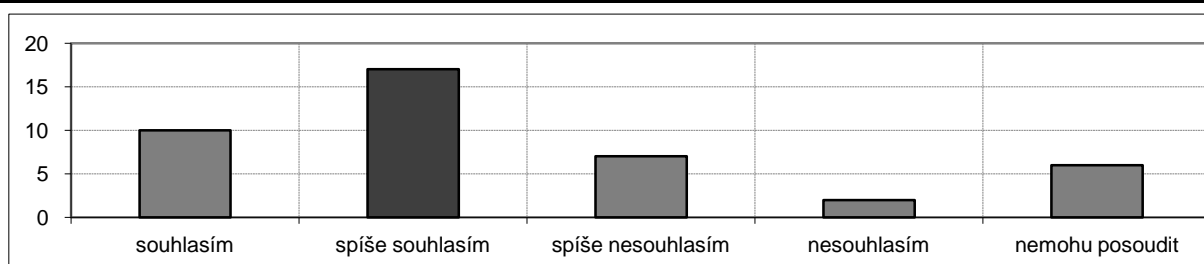
**Studijní materiály (doporučená literatura, prezentace, aj.) jsou dobře dostupné.**

1,8	souhlasím	spíše souhlasím	spíše nesouhlasím	nesouhlasím	nemohu posoudit
absolutně	21	13	4	4	0
relativně	50,0%	31,0%	9,5%	9,5%	0,0%

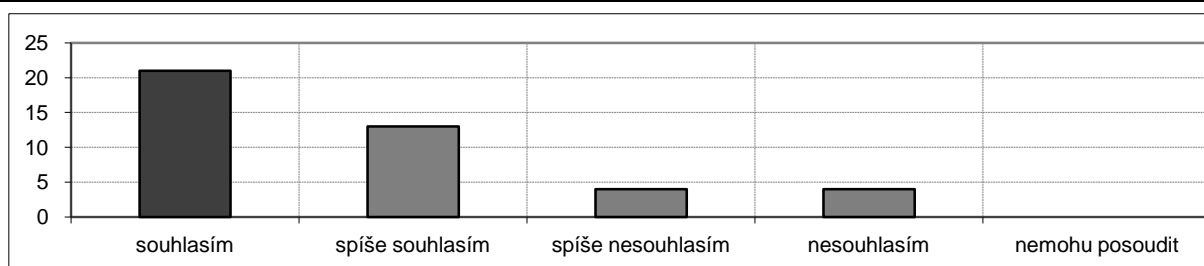
**Ze studijních materiálů a poznámek k tomuto předmětu je možno se dobře učit.**

2,2	souhlasím	spíše souhlasím	spíše nesouhlasím	nesouhlasím	nemohu posoudit
absolutně	12	12	8	5	5
relativně	28,6%	28,6%	19,0%	11,9%	11,9%

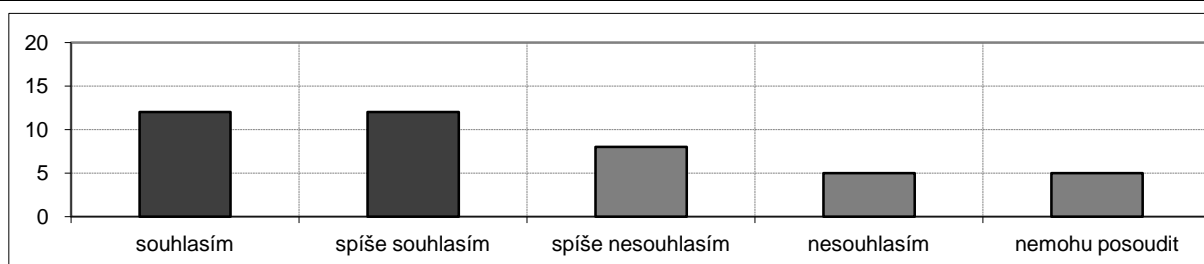

Informace, které jsem se v tomto předmětu dozvěděl, jsou pro mne přínosné.

1,7	souhlasím	spíše souhlasím	spíše nesouhlasím	nesouhlasím	nemohu posoudit
absolutně	22	14	2	3	1
relativně	52,4%	33,3%	4,8%	7,1%	2,4%

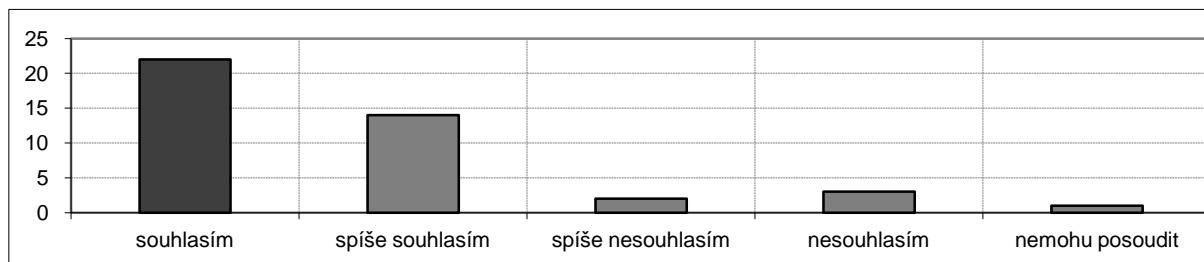
**Učebna, ve které byl předmět vyučován, odpovídá potřebám výuky.**

1,4	souhlasím	spíše souhlasím	spíše nesouhlasím	nesouhlasím	nemohu posoudit
absolutně	29	9	2	1	1
relativně	69,0%	21,4%	4,8%	2,4%	2,4%

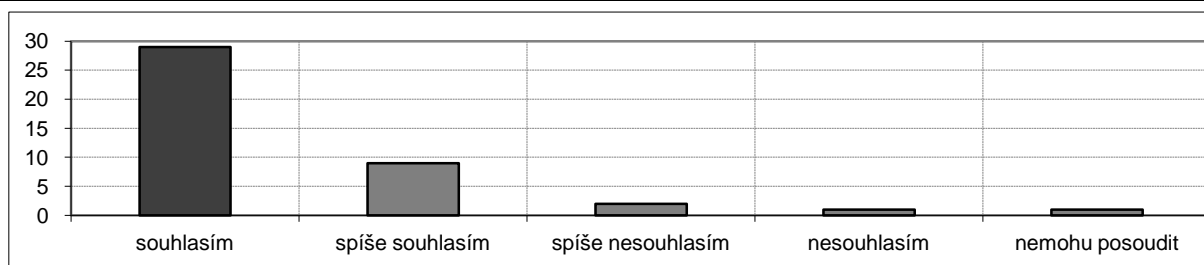
**Ve srovnání s ostatními předměty tohoto ročníku byla kvalita výuky tohoto předmětu:**

1,6	nadprůměrná	průměrná	podprůměrná	nemohu posoudit
absolutně	17	20	2	3
relativně	40,5%	47,6%	4,8%	7,1%

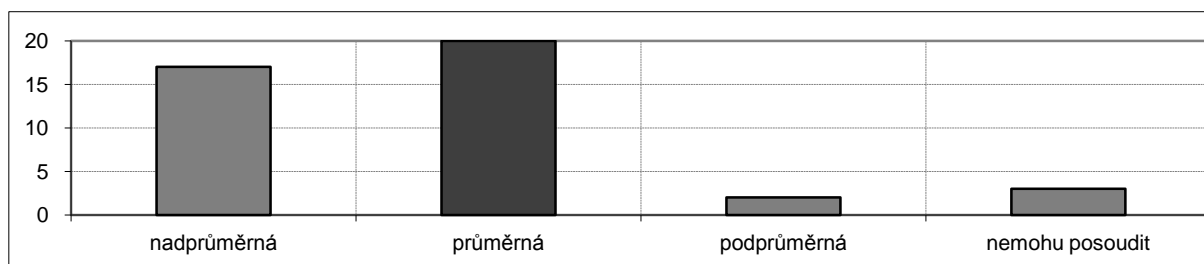
**Ve srovnání s ostatními předměty tohoto ročníku byly nároky předmětu vzhledem k jeho kreditovému ohodnocení:**

2,3	nízké	průměrné	značné	nemohu posoudit
absolutně	1	15	9	17
relativně	2,4%	35,7%	21,4%	40,5%

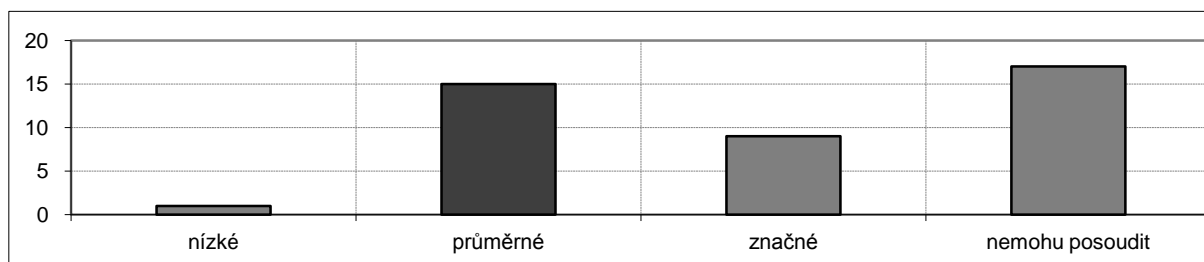

Základy biochemie (MB150P40)

katedra: Katedra buněčné biologie

rozsah: 3/0 Zk
kredity: 5

učebna: B7 (Vin. 7)
den: středa
čas začátku: 9:00

Na výuce přednášky se **podílelo** více vyučujících.

Výsledky ankety

počet zapsaných studentů 75, počet hodnotících studentů 31

podíl respondentů: 31/75, tj. 41,3 %

pohlaví	absolutně	relativně
muž	6	19,4%
žena	25	80,6%

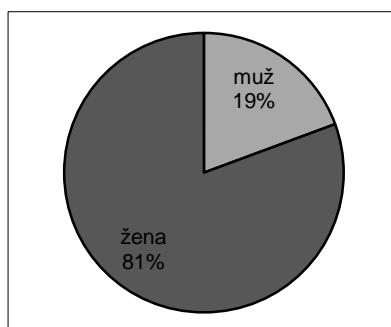

Má účast na přednáškách byla:

	absolutně	relativně
75-100%	24	77,4%
50-75%	6	19,4%
25-50%	1	3,2%
0-25%	0	0,0%

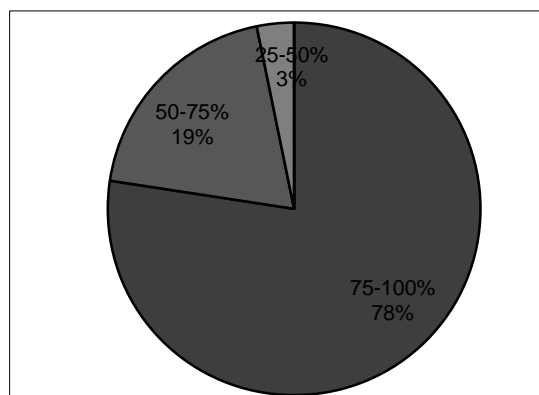

Ročník mého studia je:

	absolutně	relativně
1. Bc.	24	77,4%
2. Bc.	4	12,9%
3. Bc.	3	9,7%

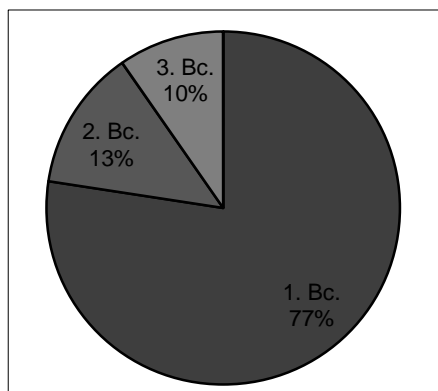

Vyučující dokázal udržet moji pozornost po celou dobu výuky.

2,1	souhlasím	spíše souhlasím	spíše nesouhlasím	nesouhlasím	nemohu posoudit
absolutně	8	16	4	3	0
relativně	25,8%	51,6%	12,9%	9,7%	0,0%

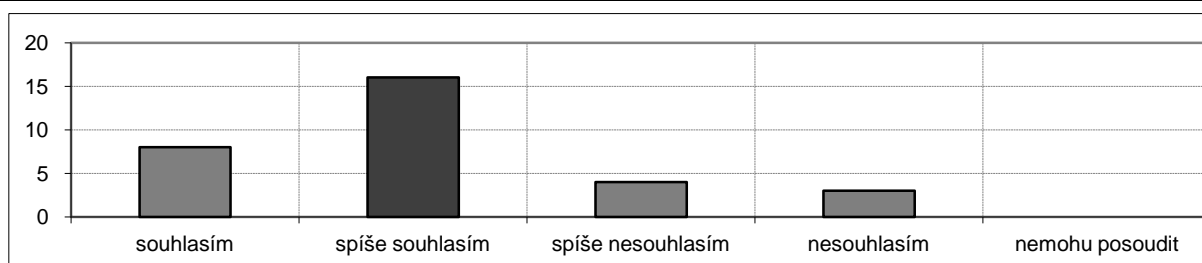

Vyučující přednášel tak, že jsem si byl schopen bez obtíží dělat poznámky.

2,1	souhlasím	spíše souhlasím	spíše nesouhlasím	nesouhlasím	nemohu posoudit
absolutně	7	14	9	1	0
relativně	22,6%	45,2%	29,0%	3,2%	0,0%

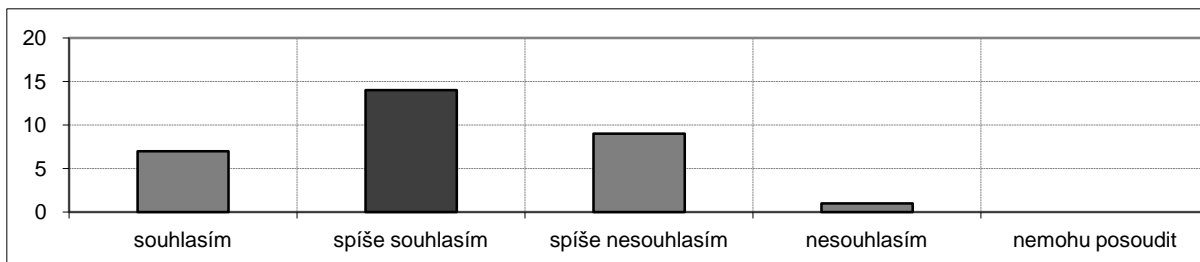
**Vyučující umožňoval během přednášek vznášet dotazy.**

1,6	souhlasím	spíše souhlasím	spíše nesouhlasím	nesouhlasím	nemohu posoudit
absolutně	15	13	3	0	0
relativně	48,4%	41,9%	9,7%	0,0%	0,0%

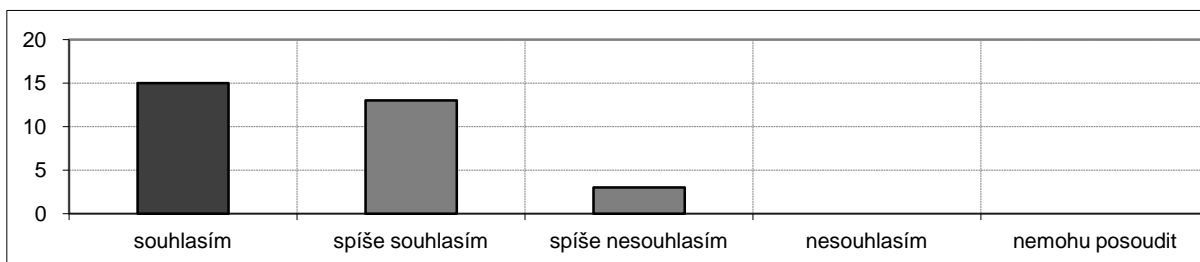
**Vyučující dokázal srozumitelně vyložit i složité problémy.**

1,9	souhlasím	spíše souhlasím	spíše nesouhlasím	nesouhlasím	nemohu posoudit
absolutně	9	18	3	1	0
relativně	29,0%	58,1%	9,7%	3,2%	0,0%

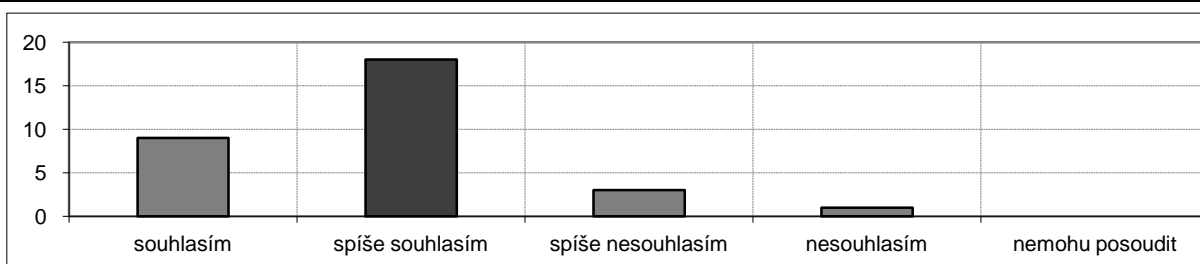
**Vyučující projevoval snahu o to, abychom přednášenou látku pochopili.**

1,5	souhlasím	spíše souhlasím	spíše nesouhlasím	nesouhlasím	nemohu posoudit
absolutně	18	11	2	0	0
relativně	58,1%	35,5%	6,5%	0,0%	0,0%

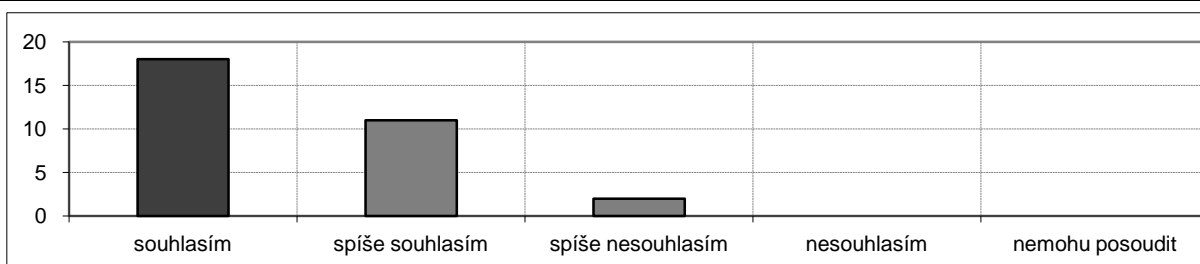

Vyučující poskytl v případě potřeby možnost konzultací.

1,5	souhlasím	spíše souhlasím	spíše nesouhlasím	nesouhlasím	nemohu posoudit
absolutně	15	4	4	0	8
relativně	48,4%	12,9%	12,9%	0,0%	25,8%

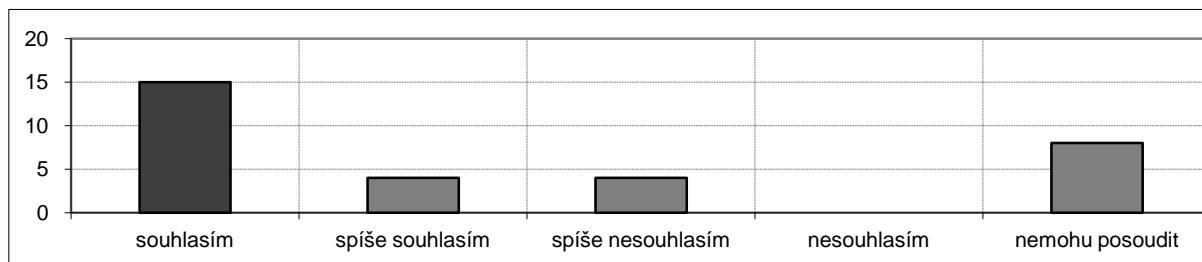
**Atmosféra panující při výuce příznivě napomáhala učení.**

2,1	souhlasím	spíše souhlasím	spíše nesouhlasím	nesouhlasím	nemohu posoudit
absolutně	6	14	6	2	3
relativně	19,4%	45,2%	19,4%	6,5%	9,7%

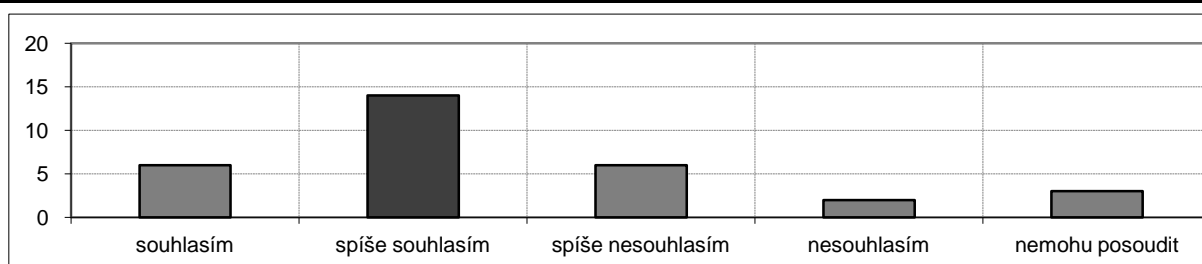
**Studijní materiály (doporučená literatura, prezentace, aj.) jsou dobře dostupné.**

1,4	souhlasím	spíše souhlasím	spíše nesouhlasím	nesouhlasím	nemohu posoudit
absolutně	23	5	3	0	0
relativně	74,2%	16,1%	9,7%	0,0%	0,0%

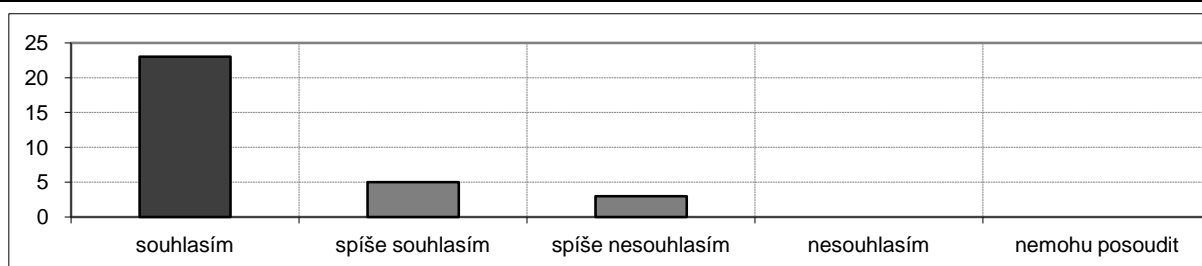
**Ze studijních materiálů a poznámek k tomuto předmětu je možno se dobře učit.**

1,9	souhlasím	spíše souhlasím	spíše nesouhlasím	nesouhlasím	nemohu posoudit
absolutně	12	11	8	0	0
relativně	38,7%	35,5%	25,8%	0,0%	0,0%

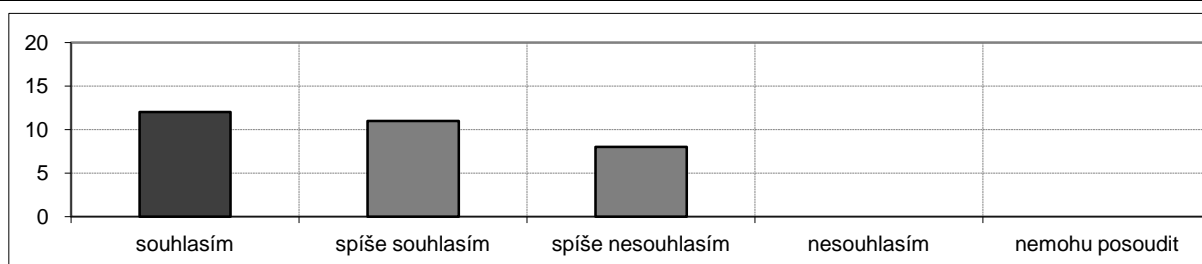

Informace, které jsem se v tomto předmětu dozvěděl, jsou pro mne přínosné.

1,5	souhlasím	spíše souhlasím	spíše nesouhlasím	nesouhlasím	nemohu posoudit
absolutně	17	11	2	0	1
relativně	54,8%	35,5%	6,5%	0,0%	3,2%

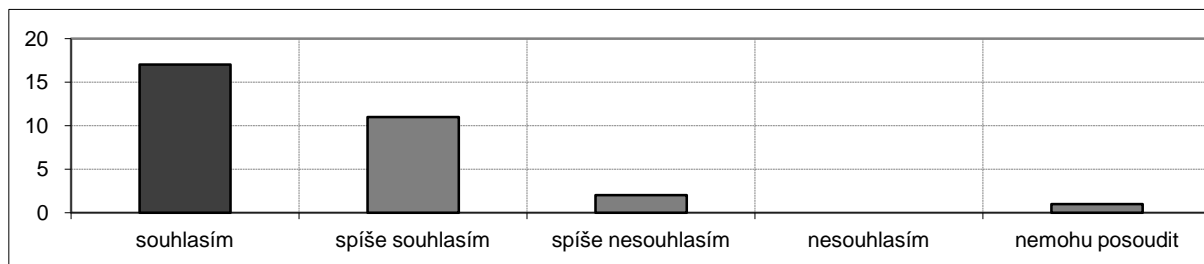

Učebna, ve které byl předmět vyučován, odpovídá potřebám výuky.

1,3	souhlasím	spíše souhlasím	spíše nesouhlasím	nesouhlasím	nemohu posoudit
absolutně	23	7	1	0	0
relativně	74,2%	22,6%	3,2%	0,0%	0,0%

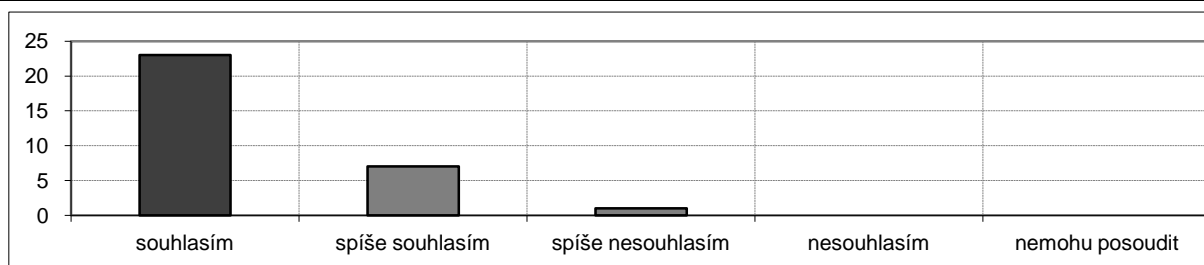

Ve srovnání s ostatními předměty tohoto ročníku byla kvalita výuky tohoto předmětu:

1,6	nadprůměrná	průměrná	podprůměrná	nemohu posoudit
absolutně	13	15	2	1
relativně	41,9%	48,4%	6,5%	3,2%

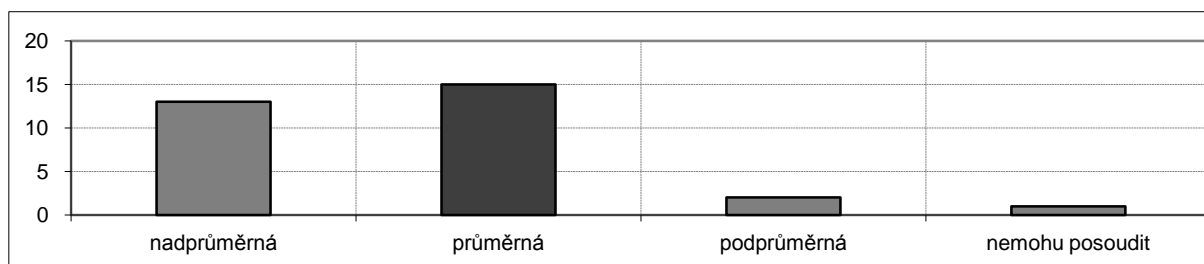

Ve srovnání s ostatními předměty tohoto ročníku byly nároky předmětu vzhledem k jeho kreditovému ohodnocení:

2,4	nízké	průměrné	značné	nemohu posoudit
absolutně	1	13	13	4
relativně	3,2%	41,9%	41,9%	12,9%

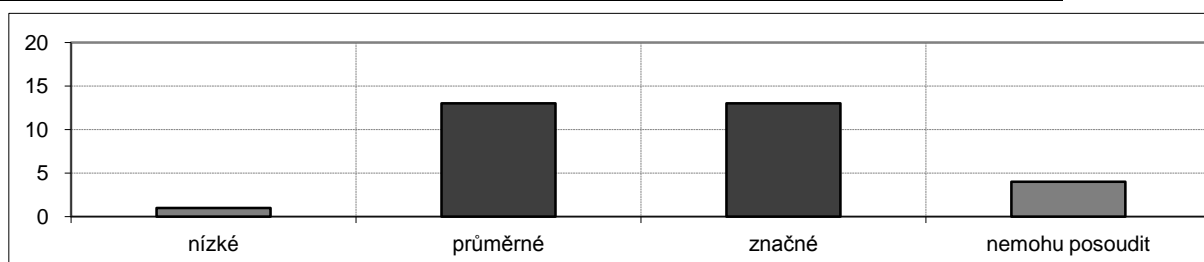

Základy biostatistiky (MS710P09)

katedra: Ústav aplikací matematiky a výpoč. Techniky

rozsah: 2/2 Z+Zk

kredity: 5

učebna: B7 (Vin. 7)

den: úterý

čas začátku: 9:00

Na výuce přednášky se **nepodílelo** více vyučujících.

Výsledky ankety

počet zapsaných studentů 119, počet hodnotících studentů 32

podíl respondentů: 32/119, tj. 26,9 %

pohlaví	absolutně	relativně
muž	9	28,1%
žena	23	71,9%

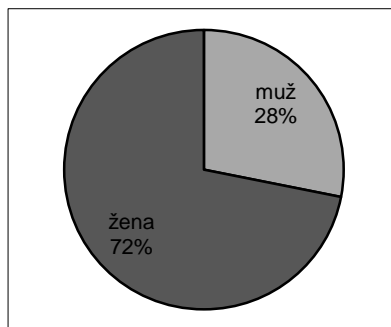

Má účast na přednáškách byla:

	absolutně	relativně
75-100%	23	71,9%
50-75%	5	15,6%
25-50%	3	9,4%
0-25%	1	3,1%

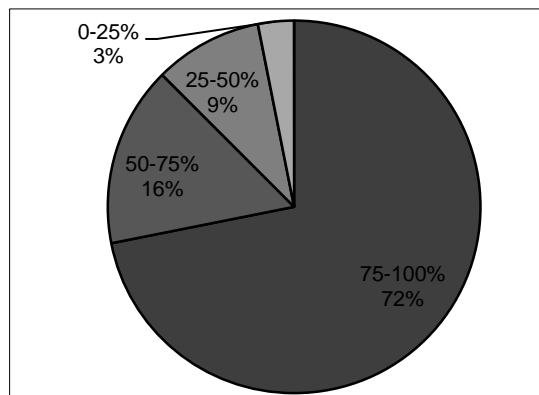

Ročník mého studia je:

	absolutně	relativně
1. Bc.	3	9,4%
2. Bc.	13	40,6%
3. Bc.	10	31,3%
1. Mgr.	4	12,5%
2. Mgr.	2	6,3%

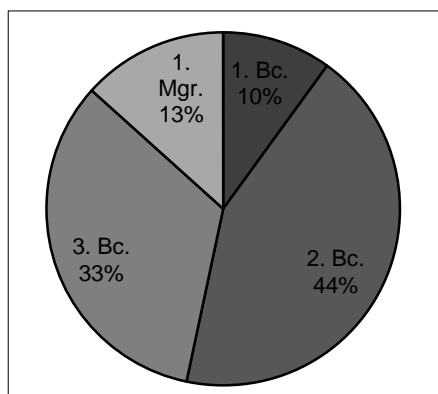

Vyučující dokázal udržet moji pozornost po celou dobu výuky.

2,3	souhlasím	spíše souhlasím	spíše nesouhlasím	nesouhlasím	nemohu posoudit
absolutně	6	15	8	3	0
relativně	18,8%	46,9%	25,0%	9,4%	0,0%

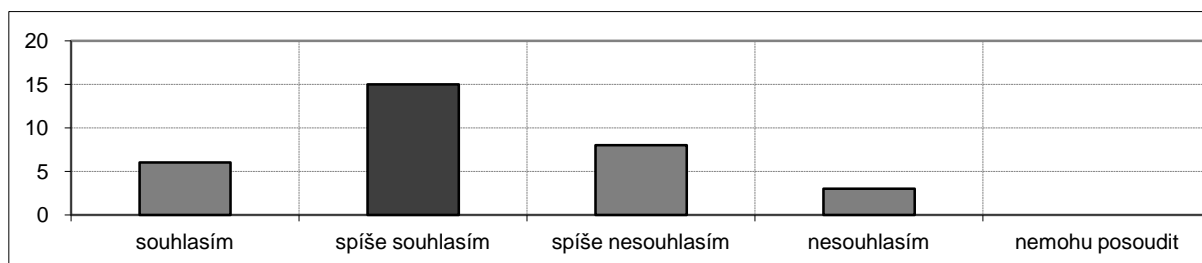

Vyučující přednášel tak, že jsem si byl schopen bez obtíží dělat poznámky.

2,0	souhlasím	spíše souhlasím	spíše nesouhlasím	nesouhlasím	nemohu posoudit
absolutně	10	14	5	3	0
relativně	31,3%	43,8%	15,6%	9,4%	0,0%

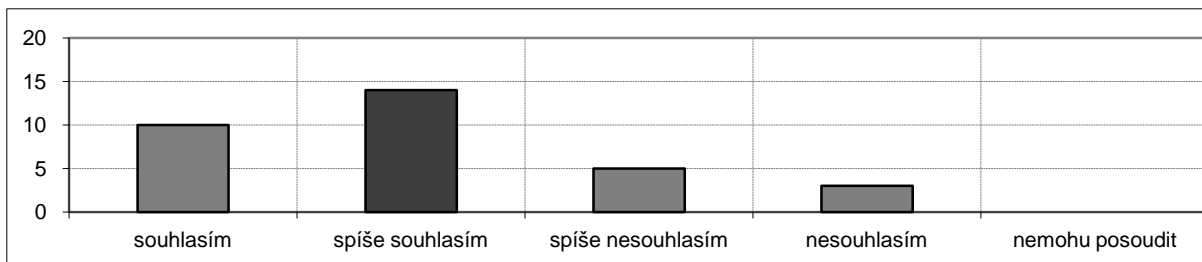
**Vyučující umožňoval během přednášek vznášet dotazy.**

1,1	souhlasím	spíše souhlasím	spíše nesouhlasím	nesouhlasím	nemohu posoudit
absolutně	28	4	0	0	0
relativně	87,5%	12,5%	0,0%	0,0%	0,0%

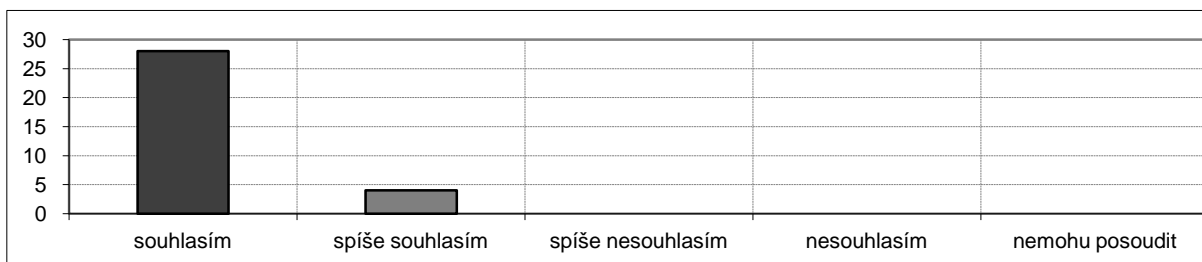
**Vyučující dokázal srozumitelně vyložit i složité problémy.**

2,1	souhlasím	spíše souhlasím	spíše nesouhlasím	nesouhlasím	nemohu posoudit
absolutně	7	16	6	2	1
relativně	21,9%	50,0%	18,8%	6,3%	3,1%

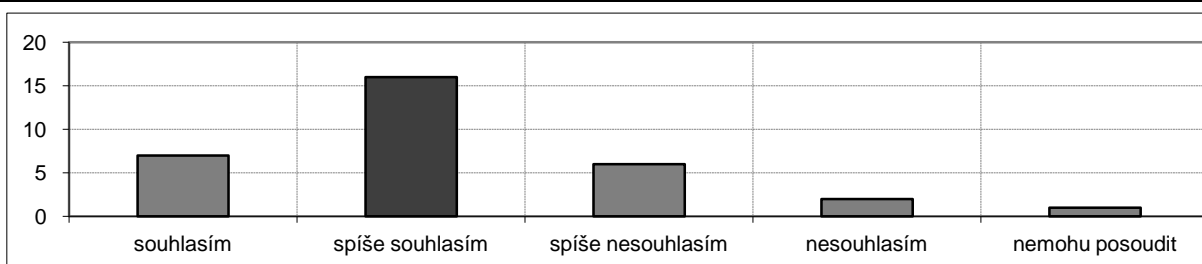
**Vyučující projevoval snahu o to, abychom přednášenou látku pochopili.**

1,5	souhlasím	spíše souhlasím	spíše nesouhlasím	nesouhlasím	nemohu posoudit
absolutně	19	12	0	1	0
relativně	59,4%	37,5%	0,0%	3,1%	0,0%

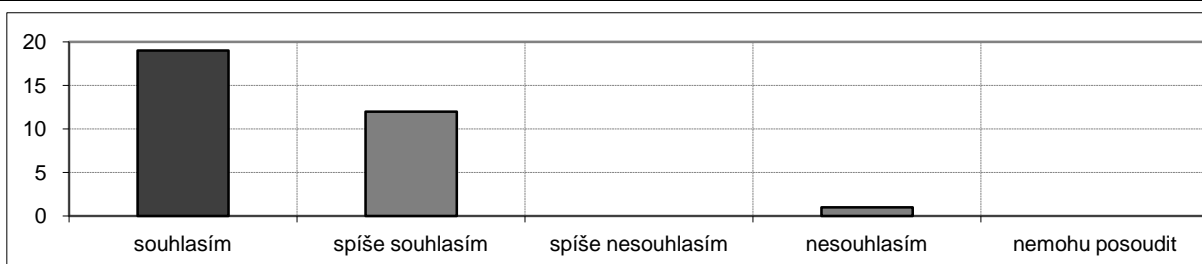

Vyučující poskytl v případě potřeby možnost konzultací.

1,2	souhlasím	spíše souhlasím	spíše nesouhlasím	nesouhlasím	nemohu posoudit
absolutně	27	2	0	1	2
relativně	84,4%	6,3%	0,0%	3,1%	6,3%

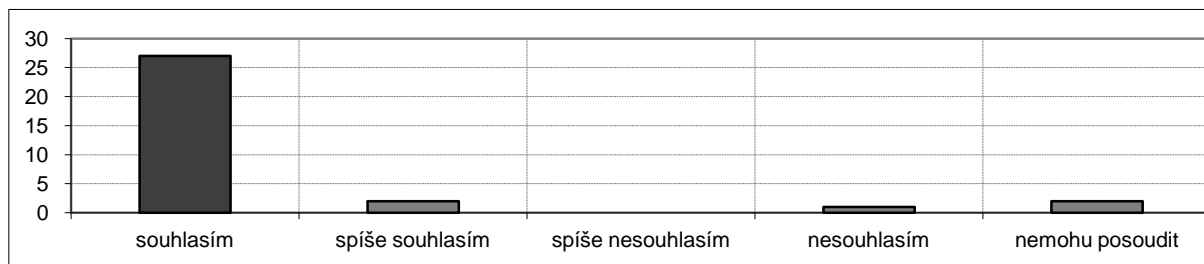
**Atmosféra panující při výuce příznivě napomáhala učení.**

1,9	souhlasím	spíše souhlasím	spíše nesouhlasím	nesouhlasím	nemohu posoudit
absolutně	8	16	5	0	3
relativně	25,0%	50,0%	15,6%	0,0%	9,4%

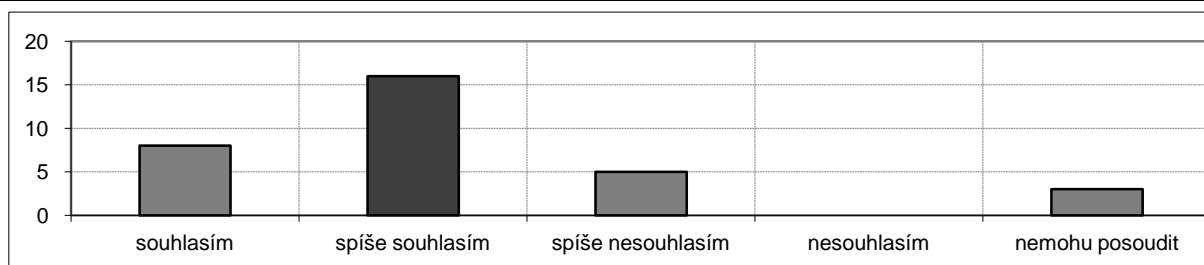
**Studijní materiály (doporučená literatura, prezentace, aj.) jsou dobře dostupné.**

1,1	souhlasím	spíše souhlasím	spíše nesouhlasím	nesouhlasím	nemohu posoudit
absolutně	29	2	1	0	0
relativně	90,6%	6,3%	3,1%	0,0%	0,0%

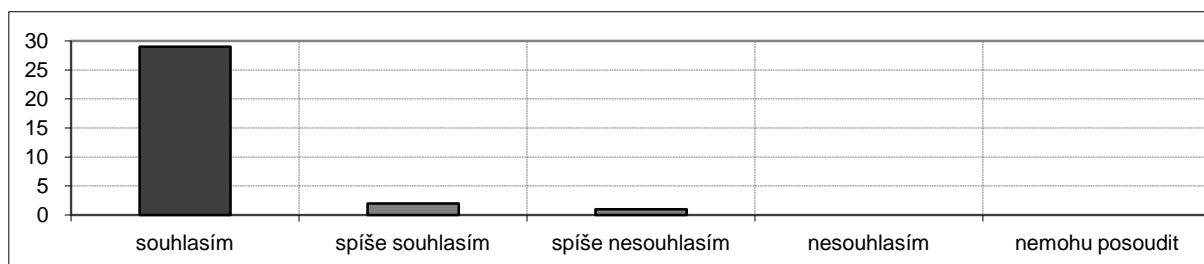
**Ze studijních materiálů a poznámek k tomuto předmětu je možno se dobře učit.**

1,9	souhlasím	spíše souhlasím	spíše nesouhlasím	nesouhlasím	nemohu posoudit
absolutně	11	14	3	2	2
relativně	34,4%	43,8%	9,4%	6,3%	6,3%

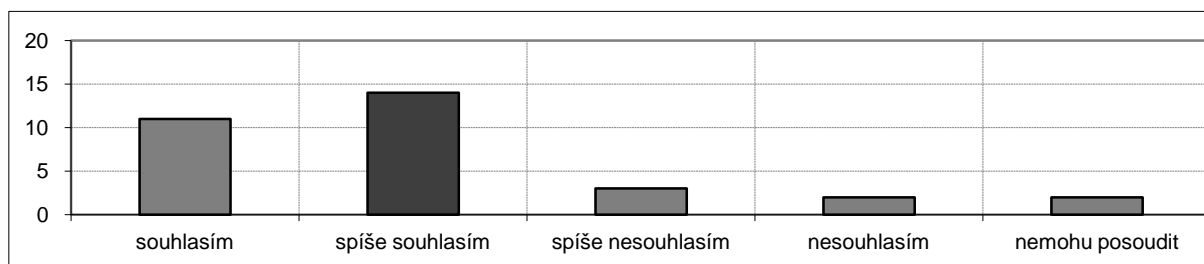

Informace, které jsem se v tomto předmětu dozvěděl, jsou pro mne přínosné.

1,6	souhlasím	spíše souhlasím	spíše nesouhlasím	nesouhlasím	nemohu posoudit
absolutně	16	12	3	0	1
relativně	50,0%	37,5%	9,4%	0,0%	3,1%

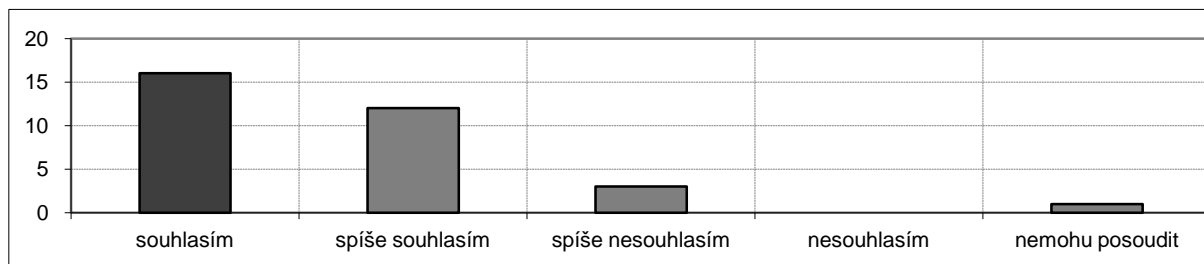
**Učebna, ve které byl předmět vyučován, odpovídá potřebám výuky.**

1,3	souhlasím	spíše souhlasím	spíše nesouhlasím	nesouhlasím	nemohu posoudit
absolutně	24	6	1	0	1
relativně	75,0%	18,8%	3,1%	0,0%	3,1%

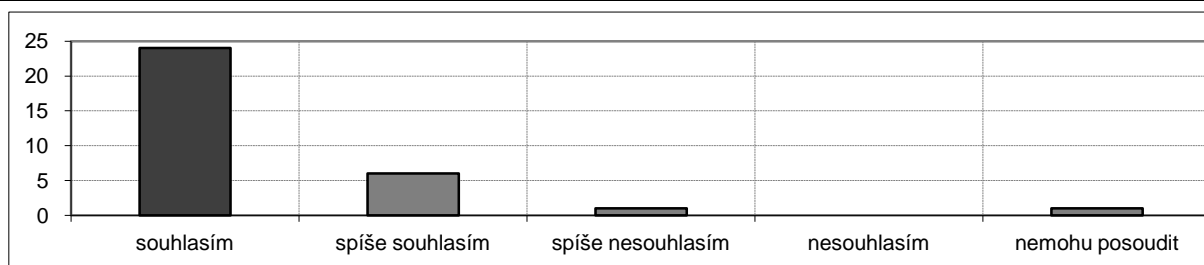
**Ve srovnání s ostatními předměty tohoto ročníku byla kvalita výuky tohoto předmětu:**

1,7	nadprůměrná	průměrná	podprůměrná	nemohu posoudit
absolutně	8	23	0	1
relativně	25,0%	71,9%	0,0%	3,1%

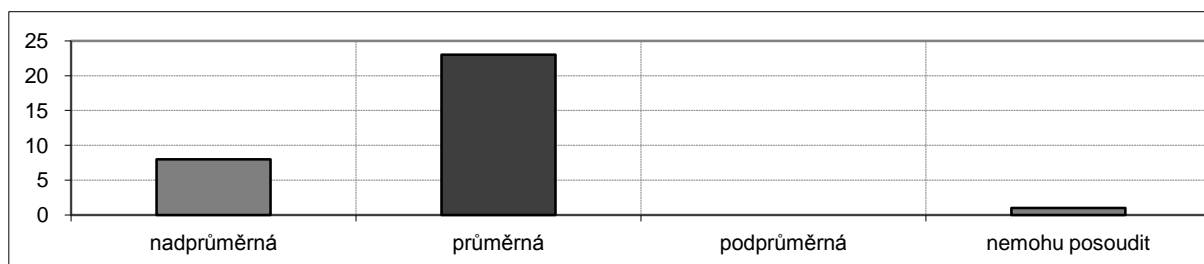
**Ve srovnání s ostatními předměty tohoto ročníku byly nároky předmětu vzhledem k jeho kreditovému ohodnocení:**

2,4	nízké	průměrné	značné	nemohu posoudit
absolutně	0	15	12	5
relativně	0,0%	46,9%	37,5%	15,6%

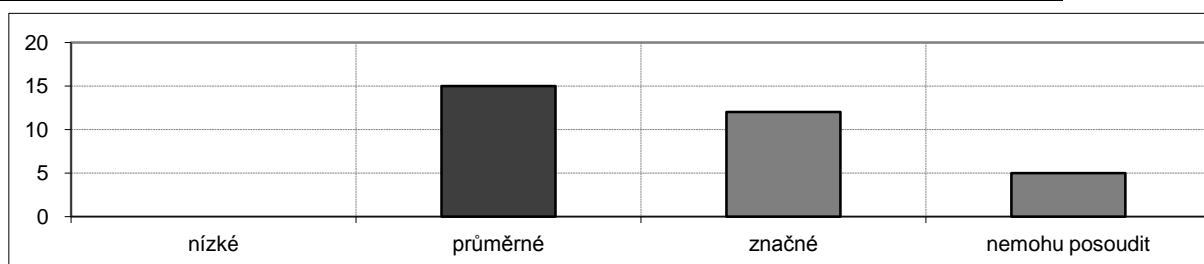

Základy fotografování (MG422P39)

katedra: Ústav geologie a paleontologie

rozsah: 1/2 Z

kredity: 3

učebna: VP (Alb. 6)

den: čtvrtek

čas začátku: 9:00

Na výuce přednášky se **podílelo** více vyučujících.

Výsledky ankety

počet zapsaných studentů 80, počet hodnotících studentů 29

podíl respondentů: 29/80, tj. 36,3 %

pohlaví	absolutně	relativně
muž	12	41,4%
žena	17	58,6%

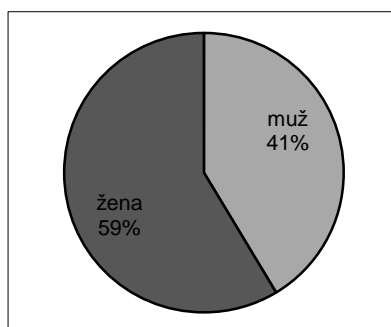

Má účast na přednáškách byla:

	absolutně	relativně
75-100%	10	34,5%
50-75%	4	13,8%
25-50%	4	13,8%
0-25%	11	37,9%

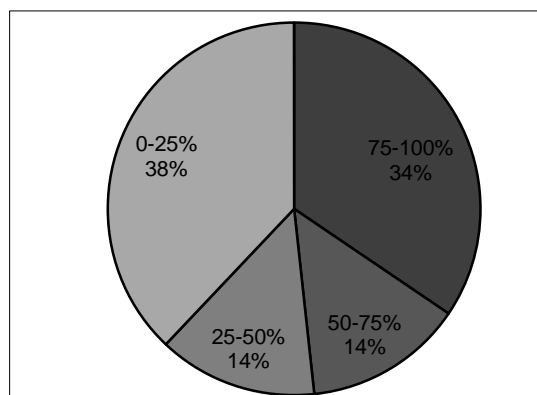

Ročník mého studia je:

	absolutně	relativně
1. Bc.	18	62,1%
2. Bc.	3	10,3%
3. Bc.	8	27,6%

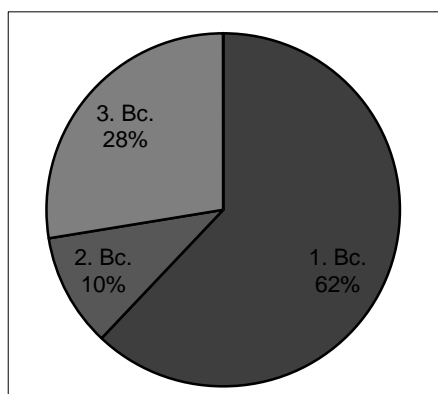

Vyučující dokázal udržet moji pozornost po celou dobu výuky.

2,0	souhlasím	spíše souhlasím	spíše nesouhlasím	nesouhlasím	nemohu posoudit
absolutně	7	15	6	1	0
relativně	24,1%	51,7%	20,7%	3,4%	0,0%

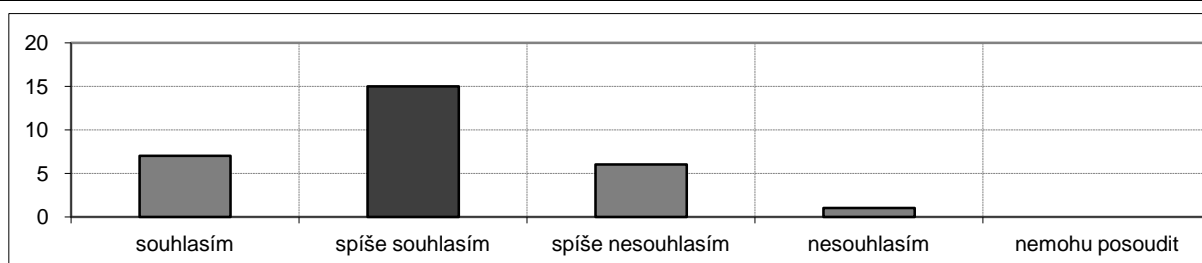

Vyučující přednášel tak, že jsem si byl schopen bez obtíží dělat poznámky.

1,6	souhlasím	spíše souhlasím	spíše nesouhlasím	nesouhlasím	nemohu posoudit
absolutně	13	12	0	1	3
relativně	44,8%	41,4%	0,0%	3,4%	10,3%

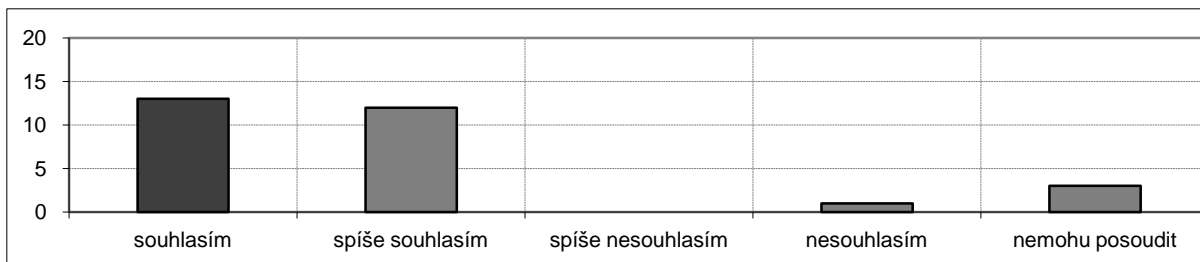
**Vyučující umožňoval během přednášek vznášet dotazy.**

1,1	souhlasím	spíše souhlasím	spíše nesouhlasím	nesouhlasím	nemohu posoudit
absolutně	27	1	1	0	0
relativně	93,1%	3,4%	3,4%	0,0%	0,0%

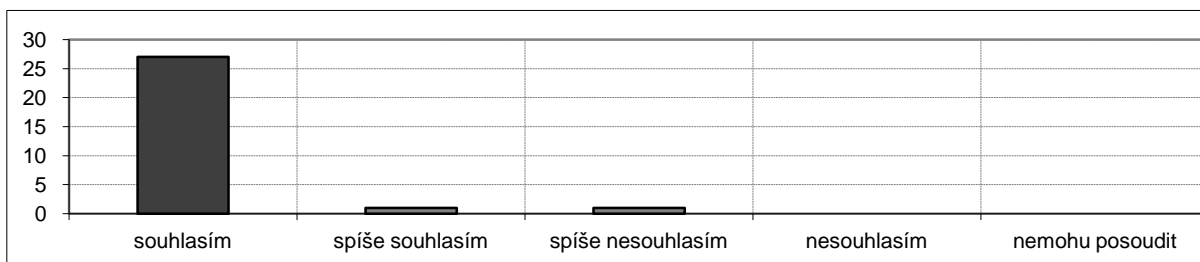
**Vyučující dokázal srozumitelně vyložit i složité problémy.**

1,7	souhlasím	spíše souhlasím	spíše nesouhlasím	nesouhlasím	nemohu posoudit
absolutně	9	16	2	0	2
relativně	31,0%	55,2%	6,9%	0,0%	6,9%

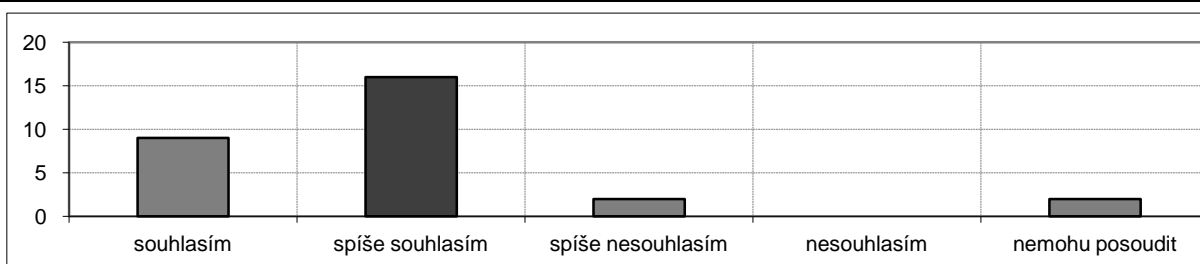
**Vyučující projevoval snahu o to, abychom přednášenou látku pochopili.**

1,6	souhlasím	spíše souhlasím	spíše nesouhlasím	nesouhlasím	nemohu posoudit
absolutně	14	10	2	1	2
relativně	48,3%	34,5%	6,9%	3,4%	6,9%

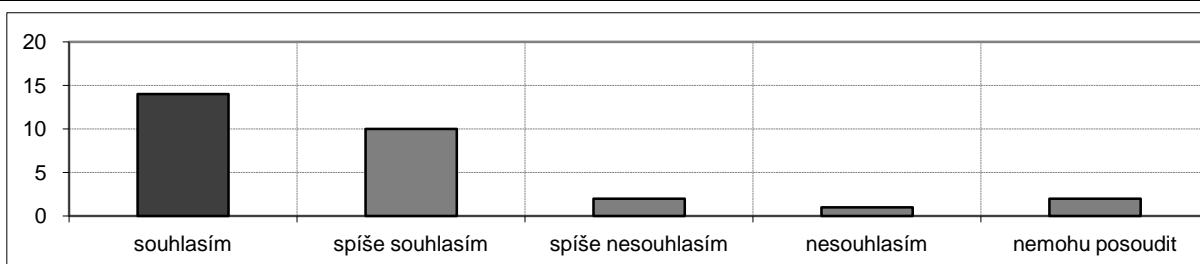

Vyučující poskytl v případě potřeby možnost konzultací.

1,9	souhlasím	spíše souhlasím	spíše nesouhlasím	nesouhlasím	nemohu posoudit
absolutně	12	5	2	4	6
relativně	41,4%	17,2%	6,9%	13,8%	20,7%

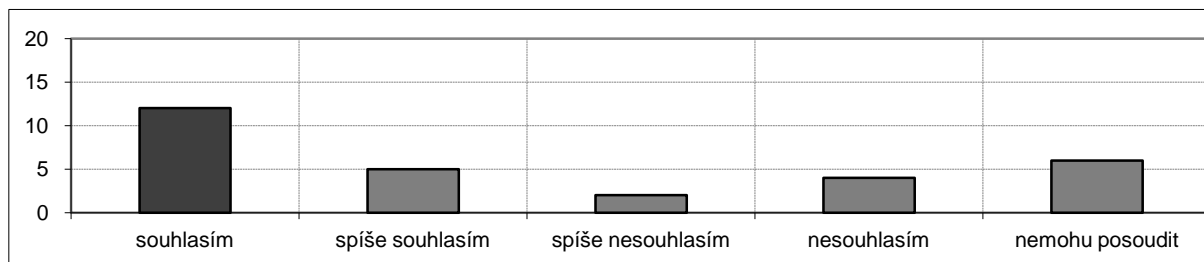
**Atmosféra panující při výuce příznivě napomáhala učení.**

1,9	souhlasím	spíše souhlasím	spíše nesouhlasím	nesouhlasím	nemohu posoudit
absolutně	10	14	2	2	1
relativně	34,5%	48,3%	6,9%	6,9%	3,4%

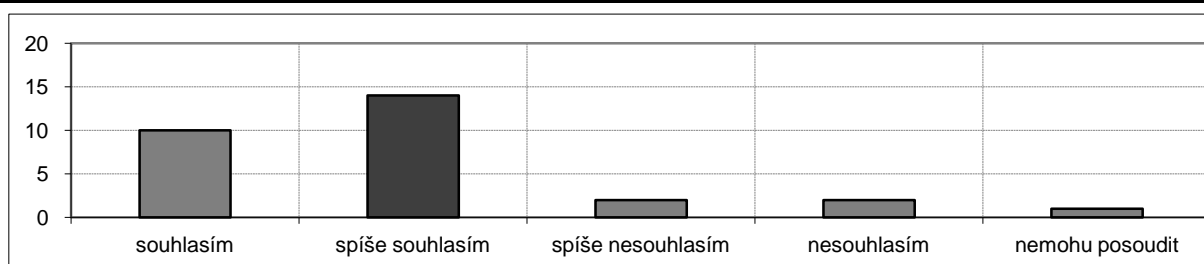
**Studijní materiály (doporučená literatura, prezentace, aj.) jsou dobře dostupné.**

2,5	souhlasím	spíše souhlasím	spíše nesouhlasím	nesouhlasím	nemohu posoudit
absolutně	6	3	8	4	8
relativně	20,7%	10,3%	27,6%	13,8%	27,6%

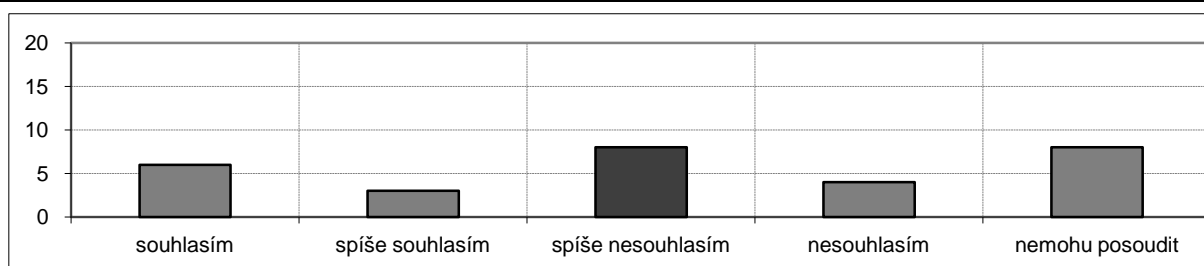
**Ze studijních materiálů a poznámek k tomuto předmětu je možno se dobře učit.**

1,8	souhlasím	spíše souhlasím	spíše nesouhlasím	nesouhlasím	nemohu posoudit
absolutně	6	9	3	0	11
relativně	20,7%	31,0%	10,3%	0,0%	37,9%

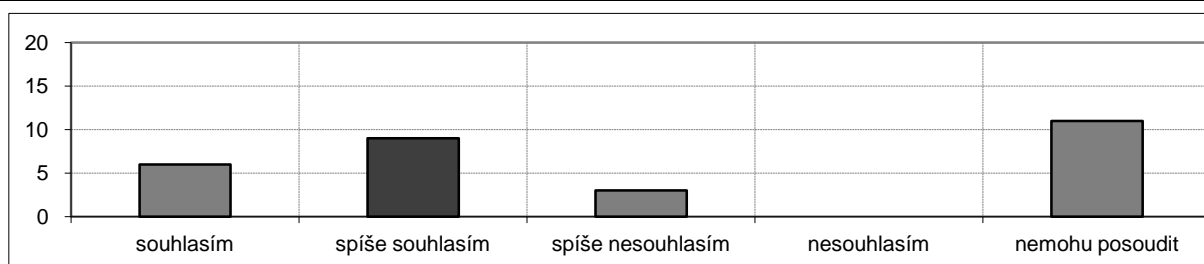

Informace, které jsem se v tomto předmětu dozvěděl, jsou pro mne přínosné.

1,5	souhlasím	spíše souhlasím	spíše nesouhlasím	nesouhlasím	nemohu posoudit
absolutně	15	12	1	0	1
relativně	51,7%	41,4%	3,4%	0,0%	3,4%

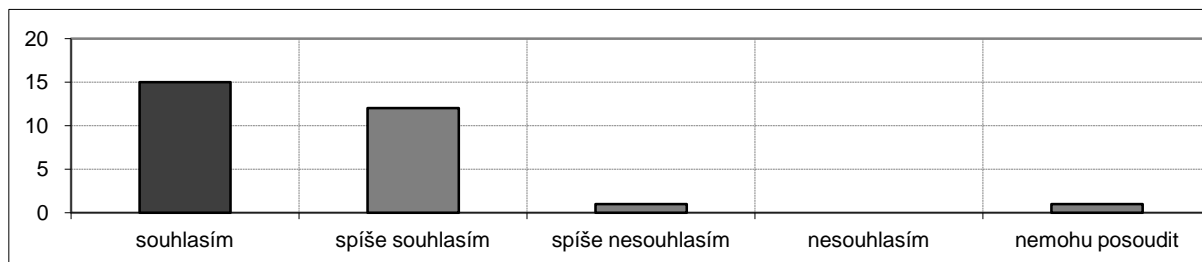
**Učebna, ve které byl předmět vyučován, odpovídá potřebám výuky.**

1,9	souhlasím	spíše souhlasím	spíše nesouhlasím	nesouhlasím	nemohu posoudit
absolutně	15	4	8	2	0
relativně	51,7%	13,8%	27,6%	6,9%	0,0%

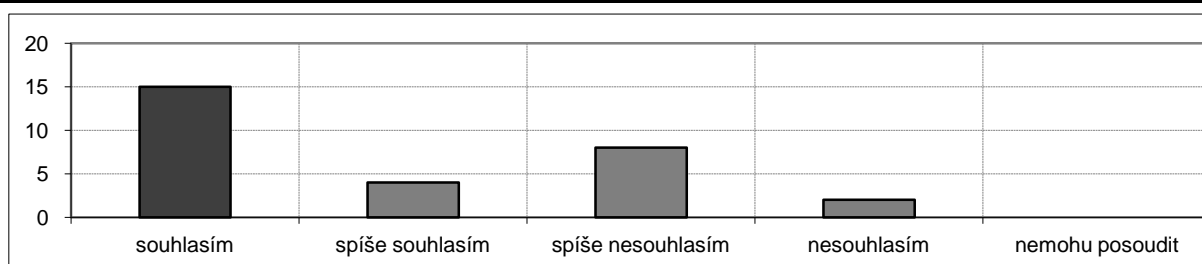
**Ve srovnání s ostatními předměty tohoto ročníku byla kvalita výuky tohoto předmětu:**

1,8	nadprůměrná	průměrná	podprůměrná	nemohu posoudit
absolutně	6	17	1	5
relativně	20,7%	58,6%	3,4%	17,2%

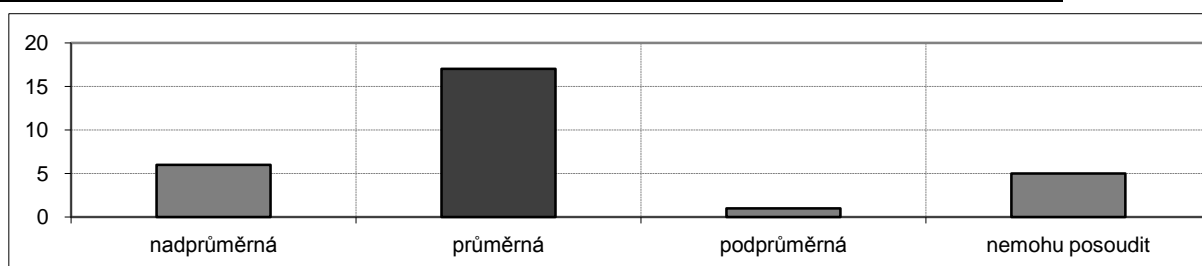
**Ve srovnání s ostatními předměty tohoto ročníku byly nároky předmětu vzhledem k jeho kreditovému ohodnocení:**

1,5	nízké	průměrné	značné	nemohu posoudit
absolutně	16	11	2	0
relativně	55,2%	37,9%	6,9%	0,0%

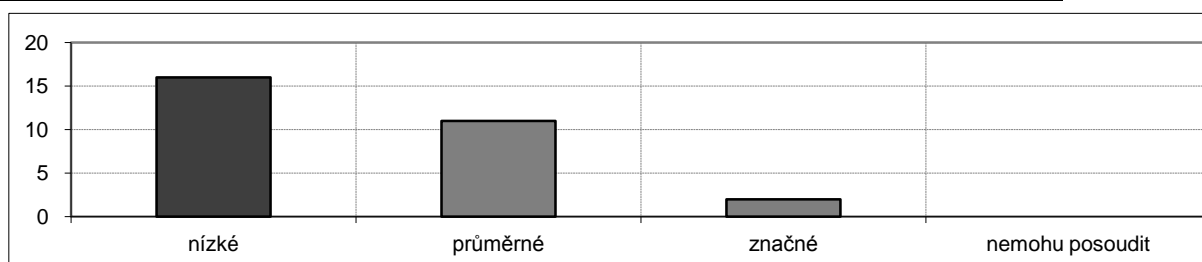

Základy matematiky (MS710P03B)

katedra: Ústav aplikací matematiky a výpoč. techniky

rozsah: 2/2 Z+Zk

kredity: 4

učebna: VG (Alb. 6)

den: pondělí

čas začátku: 16:30

Na výuce přednášky se **nepodílelo** více vyučujících.

Výsledky ankety

počet zapsaných studentů 101, počet hodnotících studentů 40

podíl respondentů: 40/101, tj. 39,6 %

pohlaví	absolutně	relativně
muž	10	25,0%
žena	30	75,0%

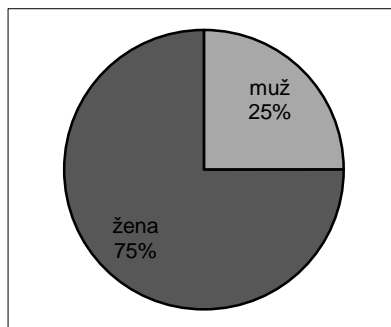

Má účast na přednáškách byla:

	absolutně	relativně
75-100%	33	82,5%
50-75%	5	12,5%
25-50%	1	2,5%
0-25%	1	2,5%

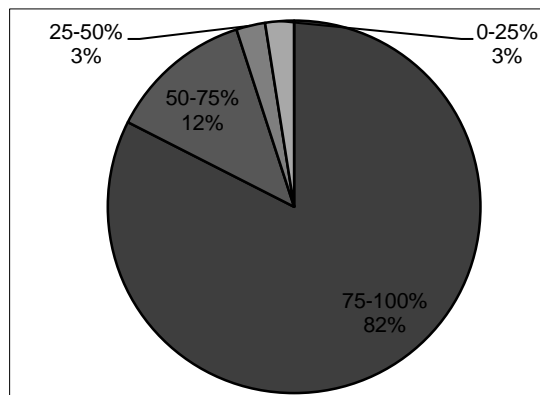

Ročník mého studia je:

	absolutně	relativně
1. Bc.	39	97,5%
2. Bc.	1	2,5%

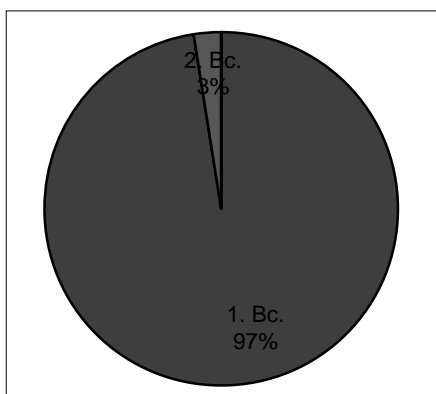

Vyučující dokázal udržet moji pozornost po celou dobu výuky.

2,3	souhlasím	spíše souhlasím	spíše nesouhlasím	nesouhlasím	nemohu posoudit
absolutně	5	21	10	4	0
relativně	12,5%	52,5%	25,0%	10,0%	0,0%

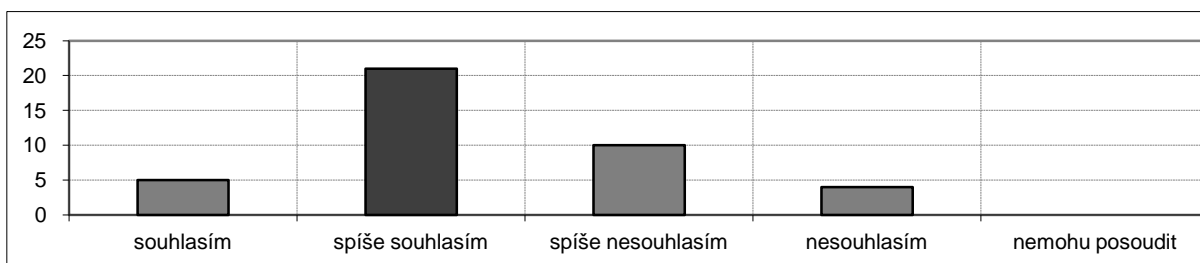

Vyučující přednášel tak, že jsem si byl schopen bez obtíží dělat poznámky.

2,0	souhlasím	spíše souhlasím	spíše nesouhlasím	nesouhlasím	nemohu posoudit
absolutně	14	13	11	2	0
relativně	35,0%	32,5%	27,5%	5,0%	0,0%

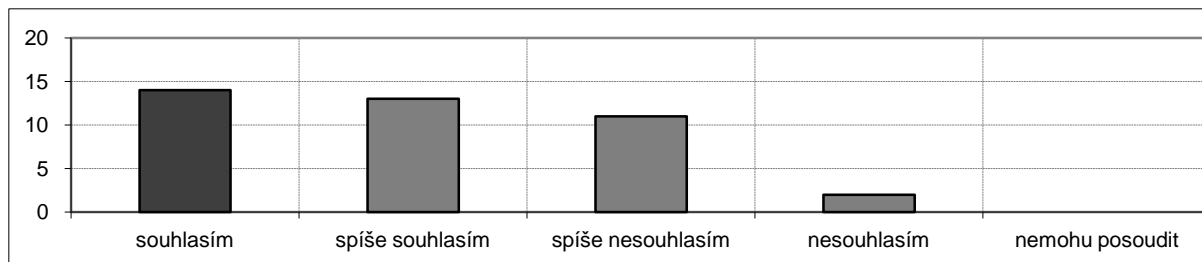
**Vyučující umožňoval během přednášek vznášet dotazy.**

1,3	souhlasím	spíše souhlasím	spíše nesouhlasím	nesouhlasím	nemohu posoudit
absolutně	31	5	2	1	1
relativně	77,5%	12,5%	5,0%	2,5%	2,5%

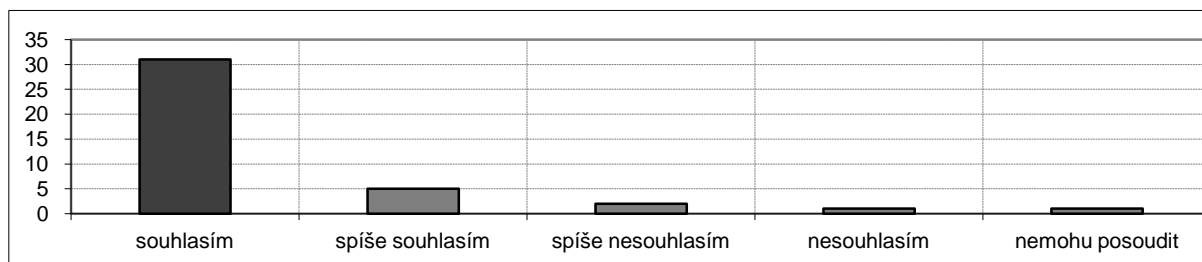
**Vyučující dokázal srozumitelně vyložit i složité problémy.**

2,4	souhlasím	spíše souhlasím	spíše nesouhlasím	nesouhlasím	nemohu posoudit
absolutně	8	13	14	4	1
relativně	20,0%	32,5%	35,0%	10,0%	2,5%

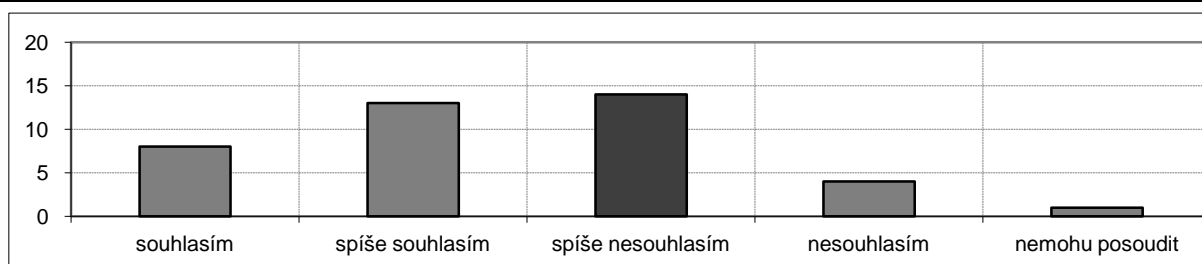
**Vyučující projevoval snahu o to, abychom přednášenou látku pochopili.**

2,3	souhlasím	spíše souhlasím	spíše nesouhlasím	nesouhlasím	nemohu posoudit
absolutně	9	10	16	2	3
relativně	22,5%	25,0%	40,0%	5,0%	7,5%

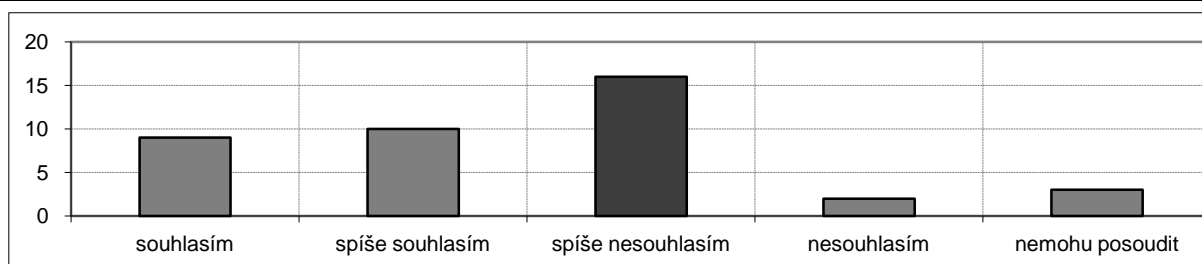

Vyučující poskytl v případě potřeby možnost konzultací.

1,2	souhlasím	spíše souhlasím	spíše nesouhlasím	nesouhlasím	nemohu posoudit
absolutně	32	7	0	0	1
relativně	80,0%	17,5%	0,0%	0,0%	2,5%

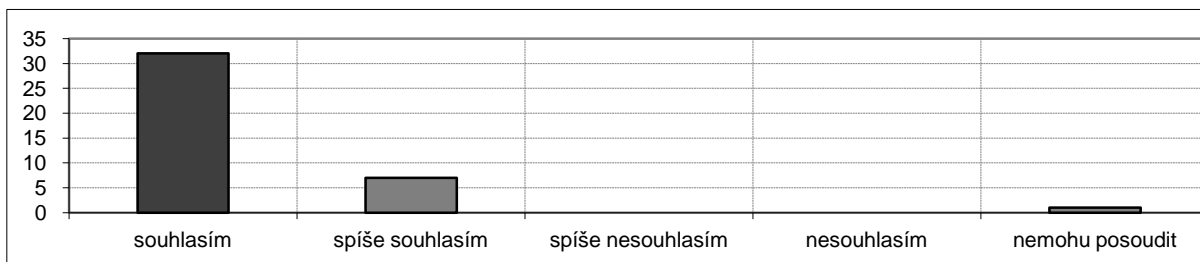
**Atmosféra panující při výuce příznivě napomáhala učení.**

2,1	souhlasím	spíše souhlasím	spíše nesouhlasím	nesouhlasím	nemohu posoudit
absolutně	9	16	9	2	4
relativně	22,5%	40,0%	22,5%	5,0%	10,0%

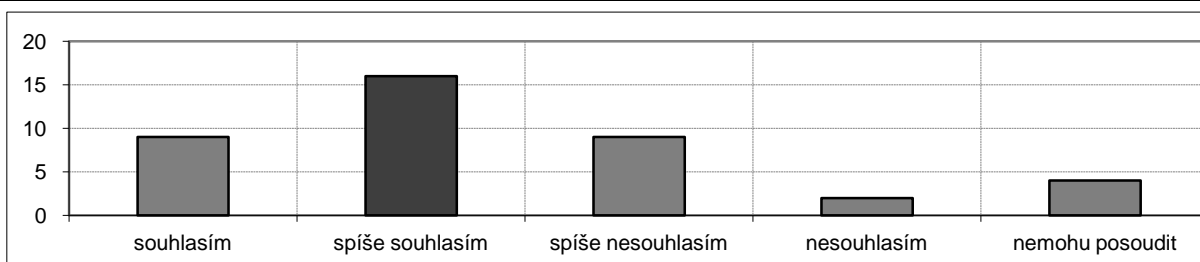
**Studijní materiály (doporučená literatura, prezentace, aj.) jsou dobře dostupné.**

1,6	souhlasím	spíše souhlasím	spíše nesouhlasím	nesouhlasím	nemohu posoudit
absolutně	25	8	3	3	1
relativně	62,5%	20,0%	7,5%	7,5%	2,5%

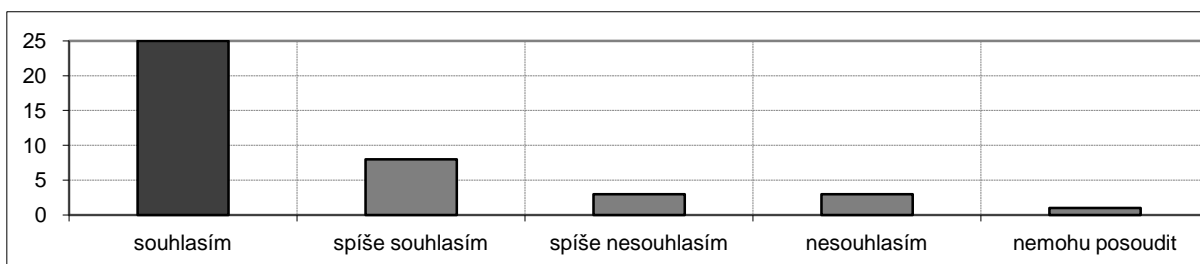
**Ze studijních materiálů a poznámek k tomuto předmětu je možno se dobře učit.**

2,1	souhlasím	spíše souhlasím	spíše nesouhlasím	nesouhlasím	nemohu posoudit
absolutně	8	19	11	0	2
relativně	20,0%	47,5%	27,5%	0,0%	5,0%

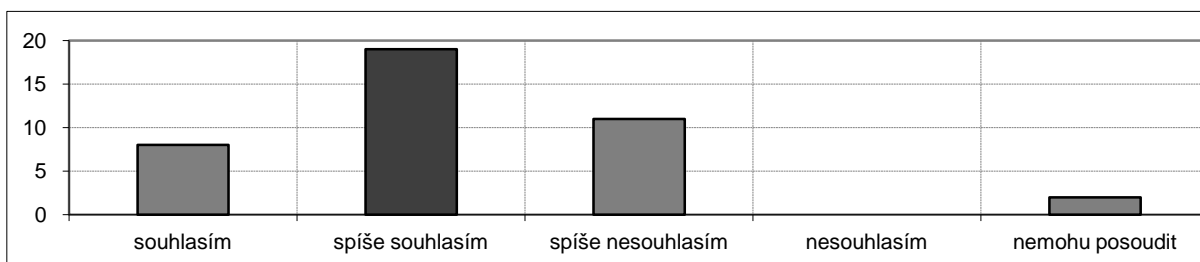

Informace, které jsem se v tomto předmětu dozvěděl, jsou pro mne přínosné.

2,3	souhlasím	spíše souhlasím	spíše nesouhlasím	nesouhlasím	nemohu posoudit
absolutně	10	13	10	6	1
relativně	25,0%	32,5%	25,0%	15,0%	2,5%

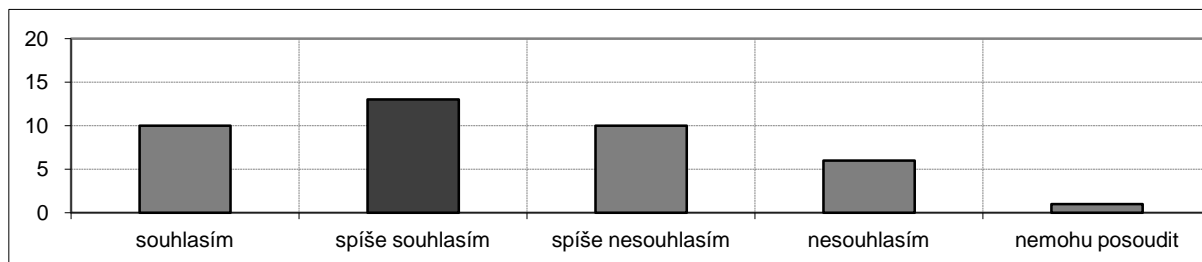

Učebna, ve které byl předmět vyučován, odpovídá potřebám výuky.

1,3	souhlasím	spíše souhlasím	spíše nesouhlasím	nesouhlasím	nemohu posoudit
absolutně	29	10	1	0	0
relativně	72,5%	25,0%	2,5%	0,0%	0,0%

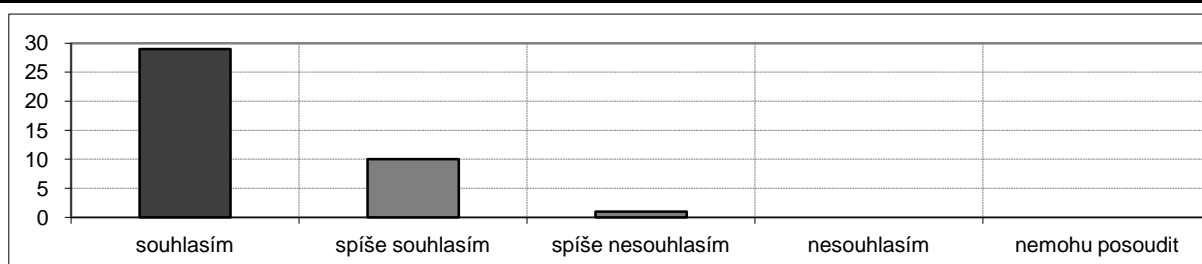

Ve srovnání s ostatními předměty tohoto ročníku byla kvalita výuky tohoto předmětu:

1,8	nadprůměrná	průměrná	podprůměrná	nemohu posoudit
absolutně	9	28	1	2
relativně	22,5%	70,0%	2,5%	5,0%

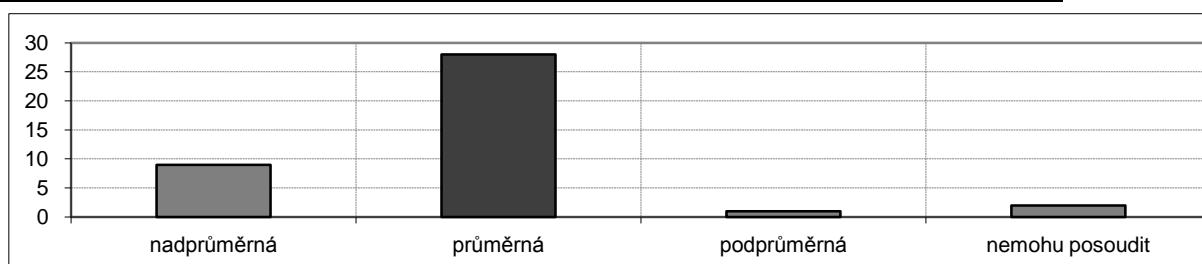

Ve srovnání s ostatními předměty tohoto ročníku byly nároky předmětu vzhledem k jeho kreditovému ohodnocení:

2,5	nízké	průměrné	značné	nemohu posoudit
absolutně	1	13	16	10
relativně	2,5%	32,5%	40,0%	25,0%

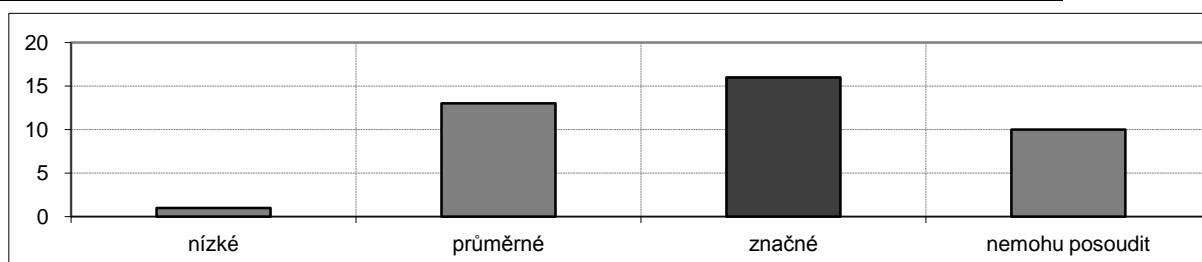

Základy molekulární biologie (MB140P71)

katedra: Katedra genetiky a mikrobiologie

rozsah: 3/0 Zk
kredity: 5

učebna: VG (Alb. 6)
den: úterý
čas začátku: 15:40

Na výuce přednášky se **nepodílelo** více vyučujících.

Výsledky ankety

počet zapsaných studentů 294, počet hodnotících studentů 116

podíl respondentů: 116/294, tj. 39,5 %

pohlaví	absolutně	relativně
muž	36	31,0%
žena	80	69,0%

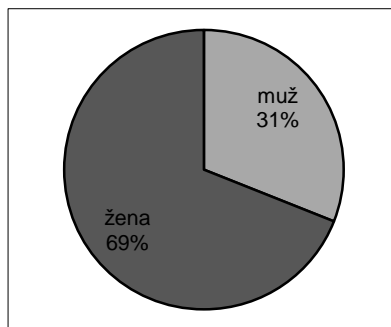

Má účast na přednáškách byla:

	absolutně	relativně
75-100%	91	78,4%
50-75%	22	19,0%
25-50%	1	0,9%
0-25%	2	1,7%

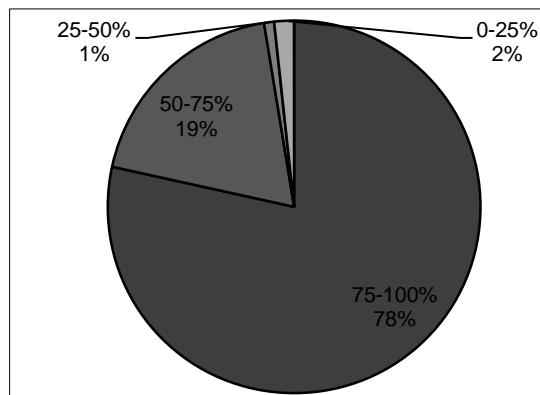

Ročník mého studia je:

	absolutně	relativně
1. Bc.	96	82,8%
2. Bc.	16	13,8%
3. Bc.	2	1,7%
1. Mgr.	1	0,9%
2. Mgr.	1	0,9%

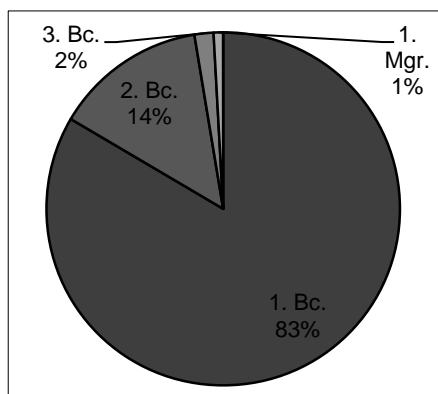

Vyučující dokázal udržet moji pozornost po celou dobu výuky.

2,6	souhlasím	spíše souhlasím	spíše nesouhlasím	nesouhlasím	nemohu posoudit
absolutně	13	39	41	20	3
relativně	11,2%	33,6%	35,3%	17,2%	2,6%

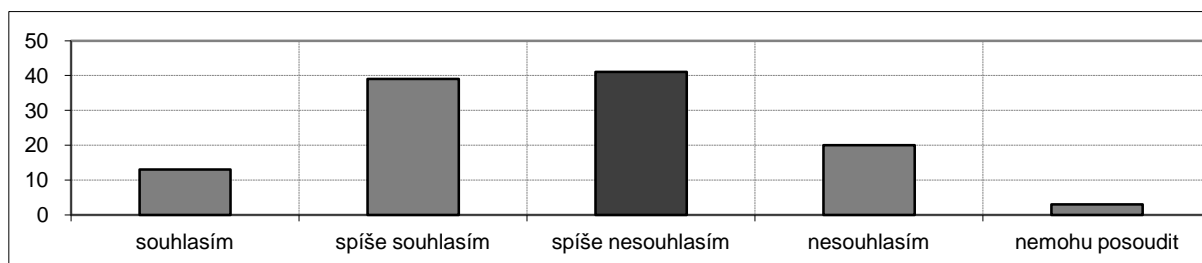

Vyučující přednášel tak, že jsem si byl schopen bez obtíží dělat poznámky.

2,4	souhlasím	spíše souhlasím	spíše nesouhlasím	nesouhlasím	nemohu posoudit
absolutně	13	54	30	15	4
relativně	11,2%	46,6%	25,9%	12,9%	3,4%

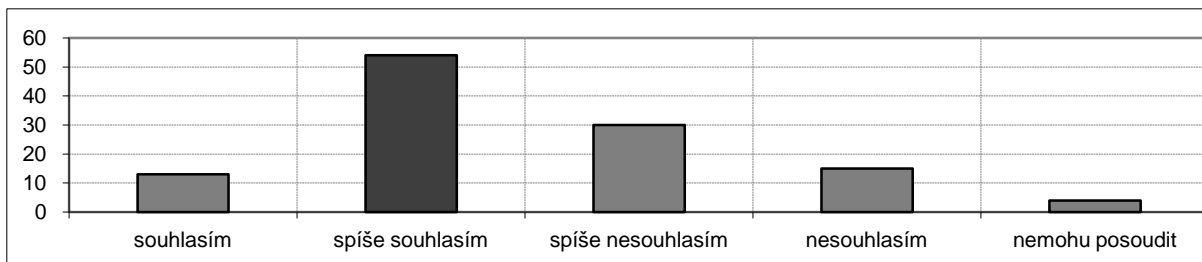
**Vyučující umožňoval během přednášek vznášet dotazy.**

1,4	souhlasím	spíše souhlasím	spíše nesouhlasím	nesouhlasím	nemohu posoudit
absolutně	77	30	4	2	3
relativně	66,4%	25,9%	3,4%	1,7%	2,6%

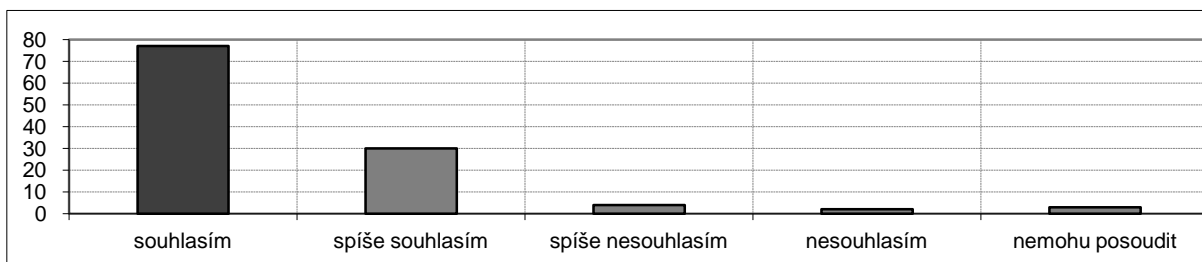
**Vyučující dokázal srozumitelně vyložit i složité problémy.**

2,0	souhlasím	spíše souhlasím	spíše nesouhlasím	nesouhlasím	nemohu posoudit
absolutně	26	62	17	5	6
relativně	22,4%	53,4%	14,7%	4,3%	5,2%

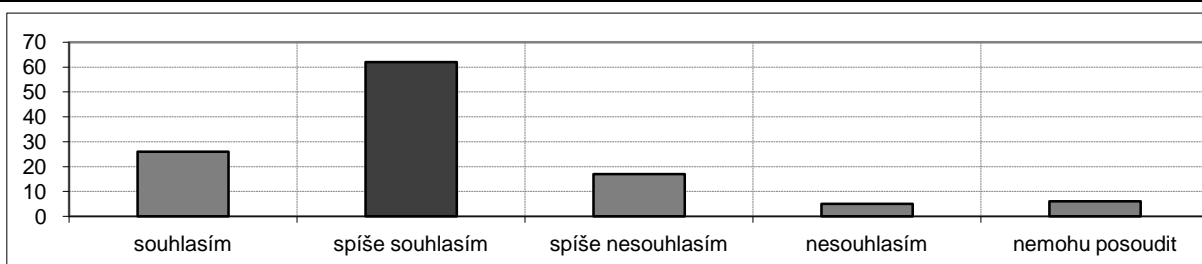
**Vyučující projevoval snahu o to, abychom přednášenou látku pochopili.**

1,7	souhlasím	spíše souhlasím	spíše nesouhlasím	nesouhlasím	nemohu posoudit
absolutně	45	56	8	3	4
relativně	38,8%	48,3%	6,9%	2,6%	3,4%

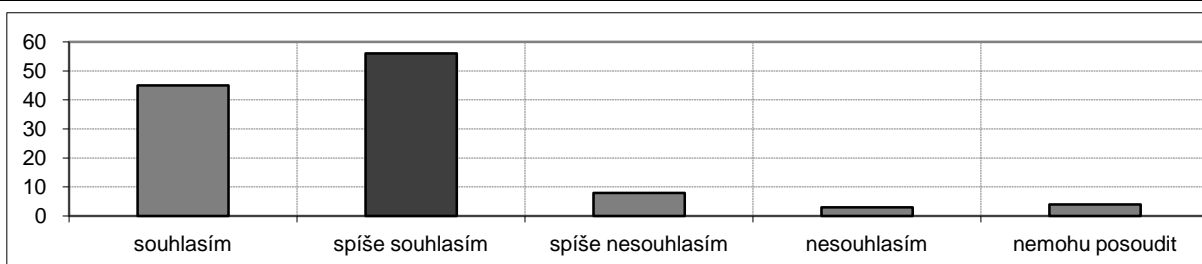

Vyučující poskytl v případě potřeby možnost konzultací.

1,4	souhlasím	spíše souhlasím	spíše nesouhlasím	nesouhlasím	nemohu posoudit
absolutně	58	17	6	2	33
relativně	50,0%	14,7%	5,2%	1,7%	28,4%

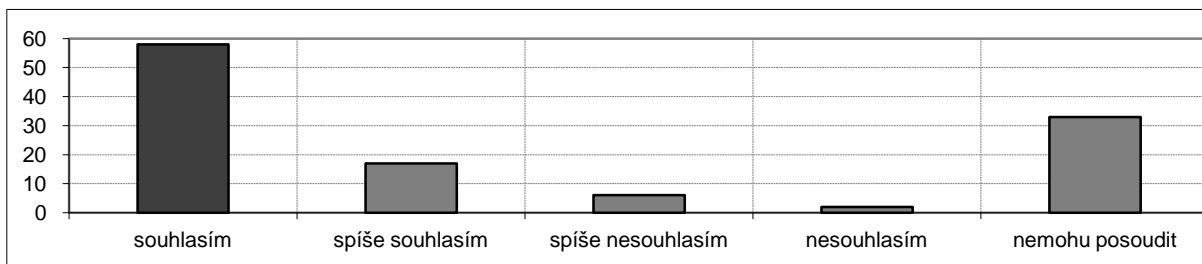
**Atmosféra panující při výuce příznivě napomáhala učení.**

2,3	souhlasím	spíše souhlasím	spíše nesouhlasím	nesouhlasím	nemohu posoudit
absolutně	19	42	31	9	15
relativně	16,4%	36,2%	26,7%	7,8%	12,9%

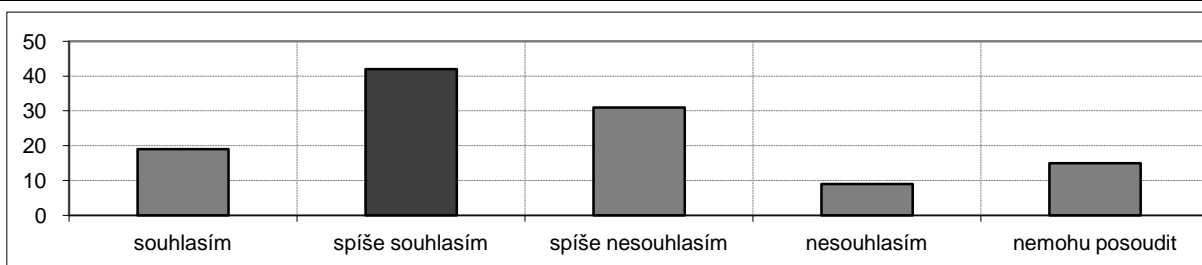
**Studijní materiály (doporučená literatura, prezentace, aj.) jsou dobře dostupné.**

2,5	souhlasím	spíše souhlasím	spíše nesouhlasím	nesouhlasím	nemohu posoudit
absolutně	20	31	46	18	1
relativně	17,2%	26,7%	39,7%	15,5%	0,9%

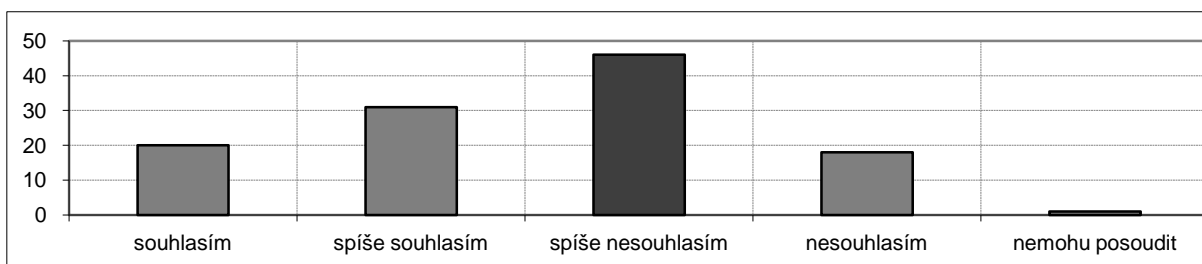
**Ze studijních materiálů a poznámek k tomuto předmětu je možno se dobře učit.**

2,6	souhlasím	spíše souhlasím	spíše nesouhlasím	nesouhlasím	nemohu posoudit
absolutně	9	32	43	13	19
relativně	7,8%	27,6%	37,1%	11,2%	16,4%

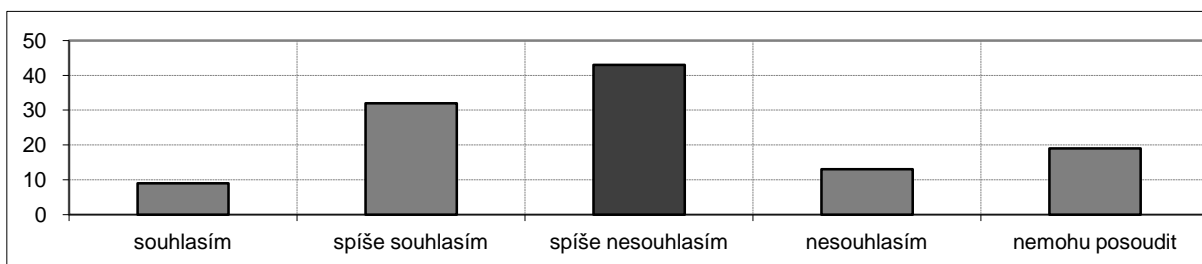

Informace, které jsem se v tomto předmětu dozvěděl, jsou pro mne přínosné.

1,5	souhlasím	spíše souhlasím	spíše nesouhlasím	nesouhlasím	nemohu posoudit
absolutně	64	35	8	3	6
relativně	55,2%	30,2%	6,9%	2,6%	5,2%

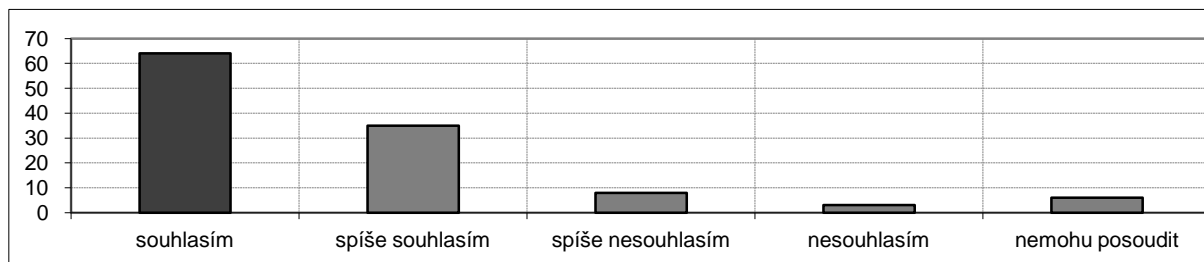
**Učebna, ve které byl předmět vyučován, odpovídá potřebám výuky.**

1,3	souhlasím	spíše souhlasím	spíše nesouhlasím	nesouhlasím	nemohu posoudit
absolutně	84	27	5	0	0
relativně	72,4%	23,3%	4,3%	0,0%	0,0%

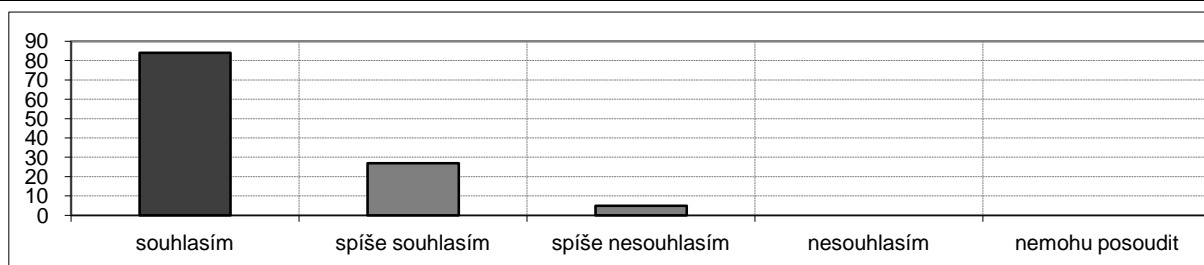
**Ve srovnání s ostatními předměty tohoto ročníku byla kvalita výuky tohoto předmětu:**

1,8	nadprůměrná	průměrná	podprůměrná	nemohu posoudit
absolutně	26	78	8	4
relativně	22,4%	67,2%	6,9%	3,4%

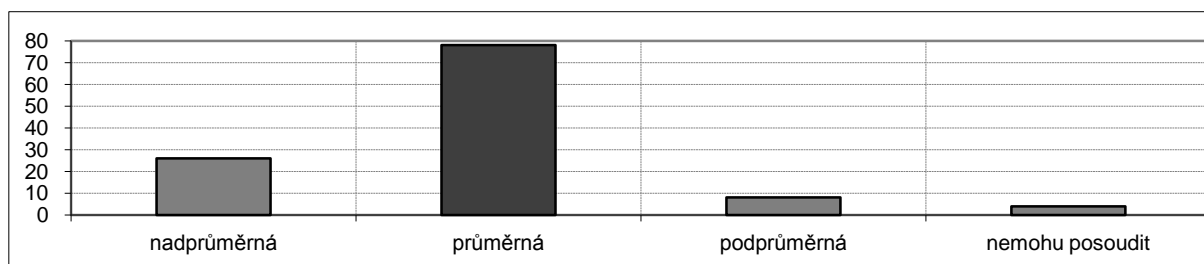
**Ve srovnání s ostatními předměty tohoto ročníku byly nároky předmětu vzhledem k jeho kreditovému ohodnocení:**

2,8	nízké	průměrné	značné	nemohu posoudit
absolutně	1	18	62	35
relativně	0,9%	15,5%	53,4%	30,2%

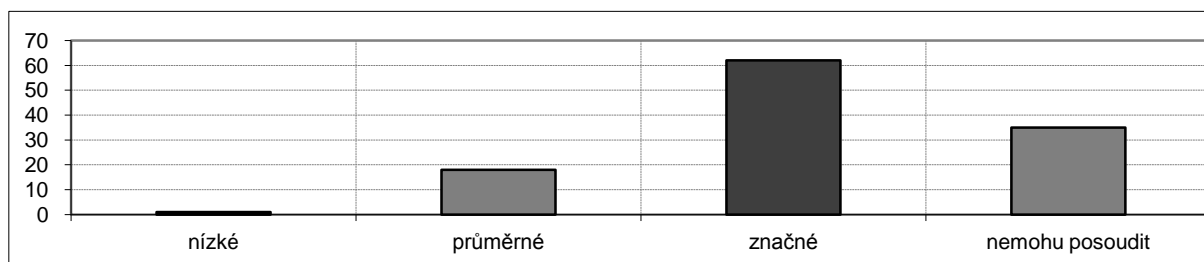

Základy petrologie magmat. a metamorfovaných hornin (MG440P02)

katedra: Ústav petrologie a strukturní geologie

rozsah: 2/2 Z+Zk

kredity: 4

učebna: Miner. (Alb. 6)

den: pondělí

čas začátku: 9:00

Na výuce přednášky se **podílelo** více vyučujících.

Výsledky ankety

počet zapsaných studentů 84, počet hodnotících studentů 12

podíl respondentů: 12/84, tj. 14,3 %

pohlaví	absolutně	relativně
muž	8	66,7%
žena	4	33,3%

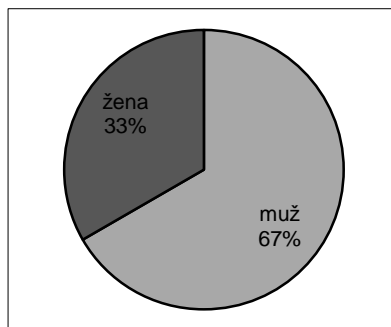

Má účast na přednáškách byla:

	absolutně	relativně
75-100%	11	91,7%
50-75%	1	8,3%
25-50%	0	0,0%
0-25%	0	0,0%

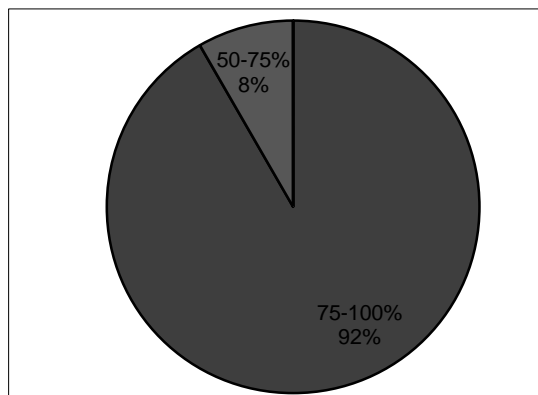

Ročník mého studia je:

	absolutně	relativně
1. Bc.	12	100,0%

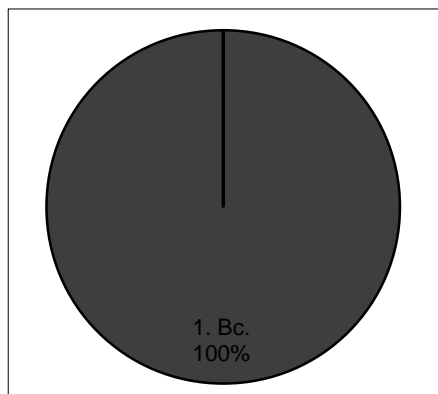

Vyučující dokázal udržet moji pozornost po celou dobu výuky.

1,9	souhlasím	spíše souhlasím	spíše nesouhlasím	nesouhlasím	nemohu posoudit
absolutně	3	7	2	0	0
relativně	25,0%	58,3%	16,7%	0,0%	0,0%

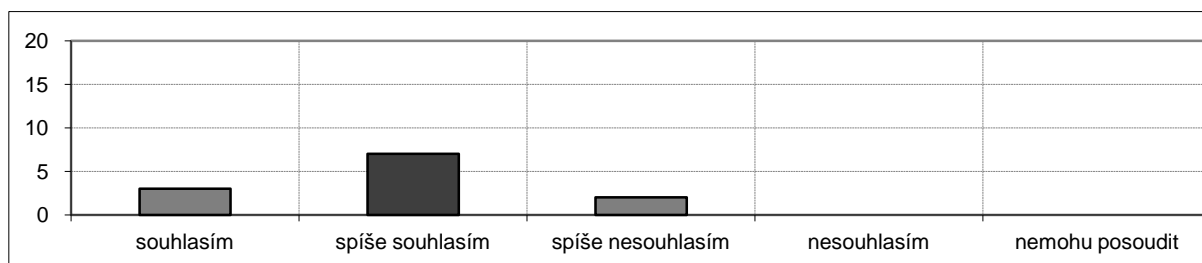

Vyučující přednášel tak, že jsem si byl schopen bez obtíží dělat poznámky.

1,8	souhlasím	spíše souhlasím	spíše nesouhlasím	nesouhlasím	nemohu posoudit
absolutně	4	6	2	0	0
relativně	33,3%	50,0%	16,7%	0,0%	0,0%

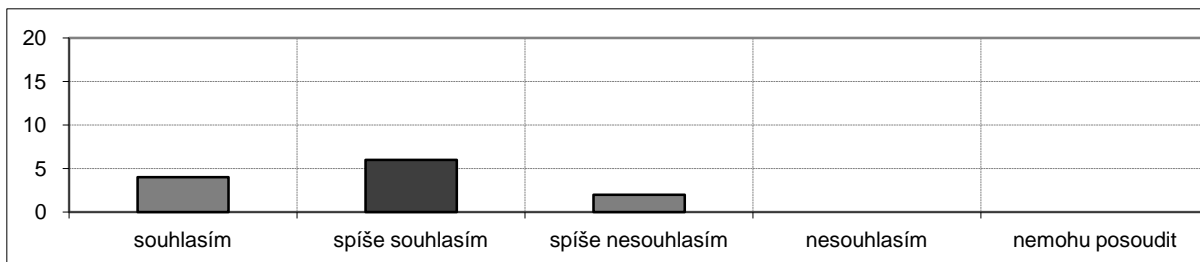
**Vyučující umožňoval během přednášek vznášet dotazy.**

1,1	souhlasím	spíše souhlasím	spíše nesouhlasím	nesouhlasím	nemohu posoudit
absolutně	11	1	0	0	0
relativně	91,7%	8,3%	0,0%	0,0%	0,0%

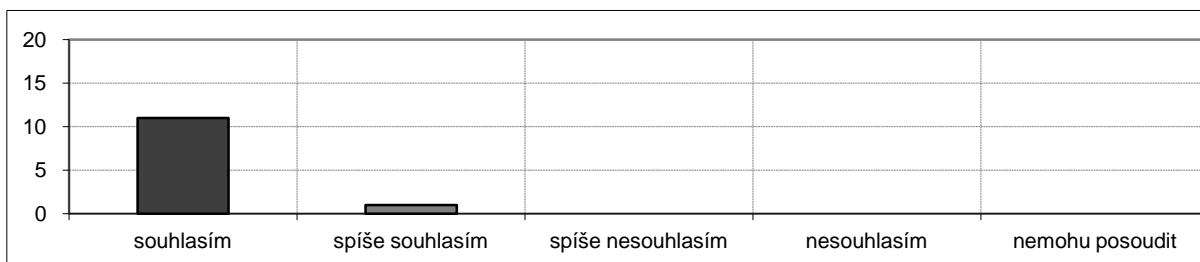
**Vyučující dokázal srozumitelně vyložit i složité problémy.**

1,8	souhlasím	spíše souhlasím	spíše nesouhlasím	nesouhlasím	nemohu posoudit
absolutně	3	7	1	0	1
relativně	25,0%	58,3%	8,3%	0,0%	8,3%

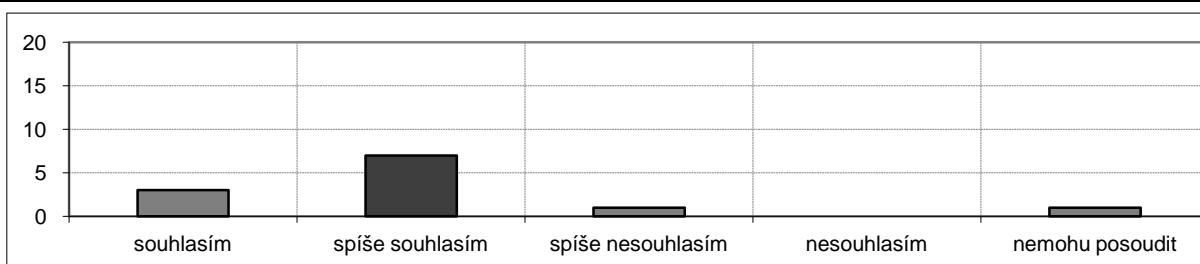
**Vyučující projevoval snahu o to, abychom přednášenou látku pochopili.**

1,2	souhlasím	spíše souhlasím	spíše nesouhlasím	nesouhlasím	nemohu posoudit
absolutně	9	2	0	0	1
relativně	75,0%	16,7%	0,0%	0,0%	8,3%

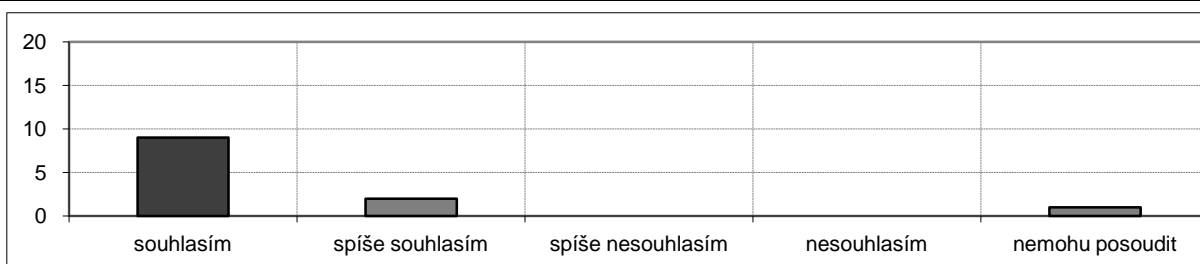

Vyučující poskytl v případě potřeby možnost konzultací.

1,4	souhlasím	spíše souhlasím	spíše nesouhlasím	nesouhlasím	nemohu posoudit
absolutně	6	1	1	0	4
relativně	50,0%	8,3%	8,3%	0,0%	33,3%

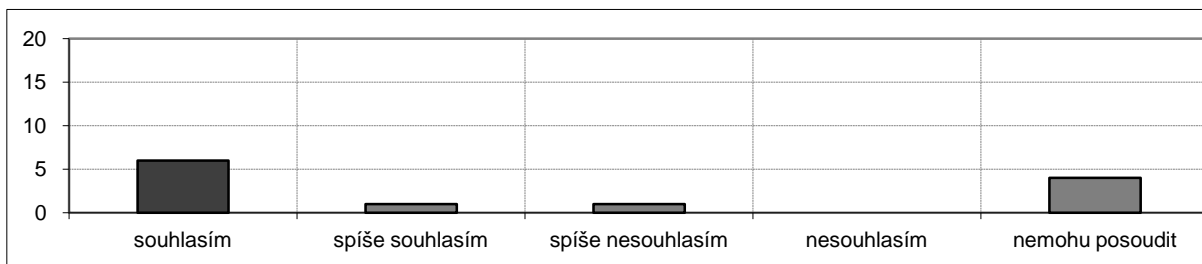
**Atmosféra panující při výuce příznivě napomáhala učení.**

1,6	souhlasím	spíše souhlasím	spíše nesouhlasím	nesouhlasím	nemohu posoudit
absolutně	4	6	0	0	2
relativně	33,3%	50,0%	0,0%	0,0%	16,7%

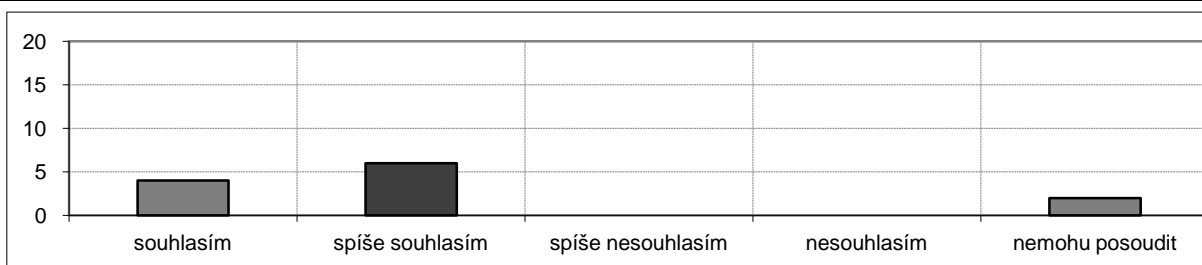
**Studijní materiály (doporučená literatura, prezentace, aj.) jsou dobře dostupné.**

2,0	souhlasím	spíše souhlasím	spíše nesouhlasím	nesouhlasím	nemohu posoudit
absolutně	5	2	5	0	0
relativně	41,7%	16,7%	41,7%	0,0%	0,0%

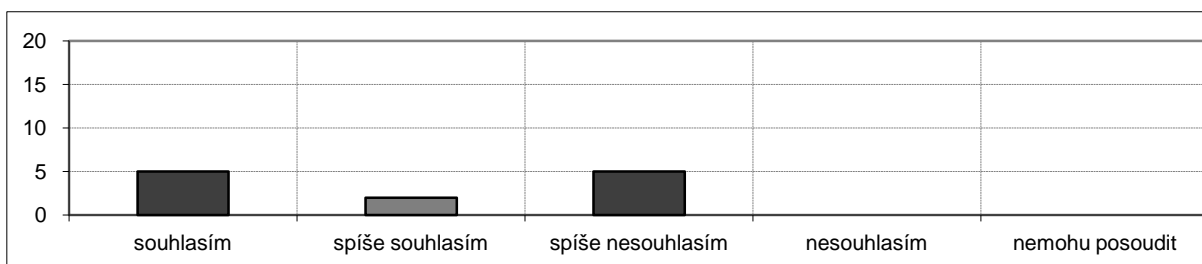
**Ze studijních materiálů a poznámek k tomuto předmětu je možno se dobře učit.**

1,9	souhlasím	spíše souhlasím	spíše nesouhlasím	nesouhlasím	nemohu posoudit
absolutně	2	7	1	0	2
relativně	16,7%	58,3%	8,3%	0,0%	16,7%

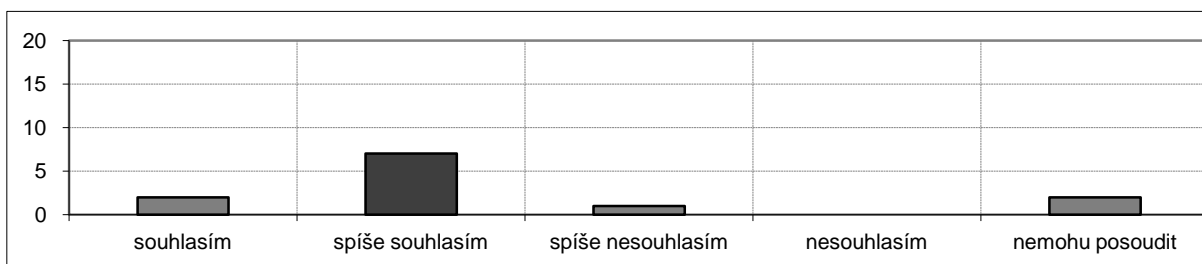

Informace, které jsem se v tomto předmětu dozvěděl, jsou pro mne přínosné.

1,2	souhlasím	spíše souhlasím	spíše nesouhlasím	nesouhlasím	nemohu posoudit
absolutně	10	2	0	0	0
relativně	83,3%	16,7%	0,0%	0,0%	0,0%

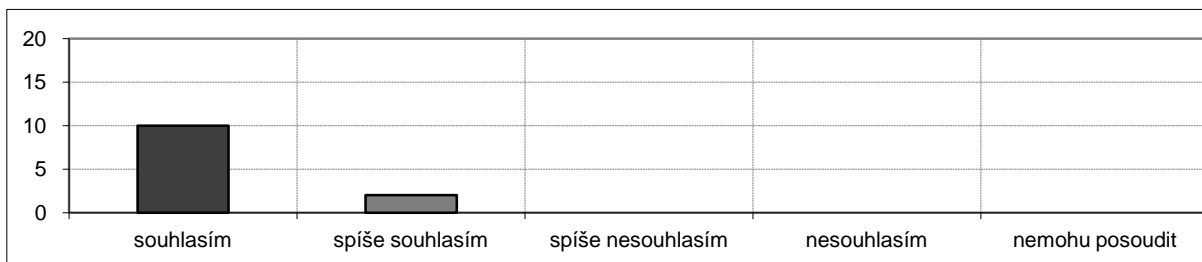
**Učebna, ve které byl předmět vyučován, odpovídá potřebám výuky.**

1,0	souhlasím	spíše souhlasím	spíše nesouhlasím	nesouhlasím	nemohu posoudit
absolutně	11	0	0	0	1
relativně	91,7%	0,0%	0,0%	0,0%	8,3%

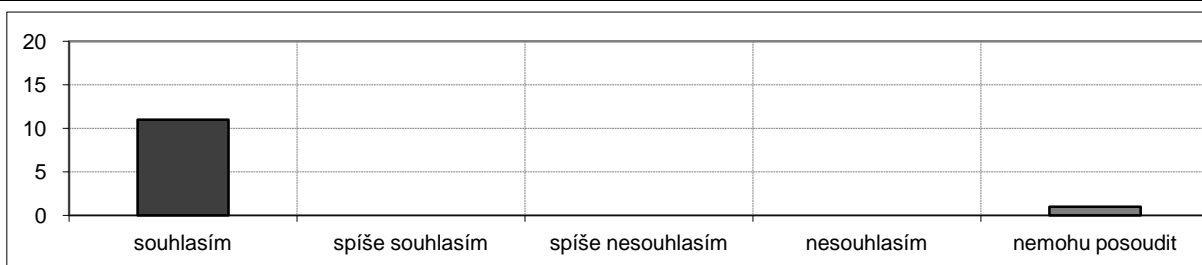
**Ve srovnání s ostatními předměty tohoto ročníku byla kvalita výuky tohoto předmětu:**

1,8	nadprůměrná	průměrná	podprůměrná	nemohu posoudit
absolutně	2	9	0	1
relativně	16,7%	75,0%	0,0%	8,3%

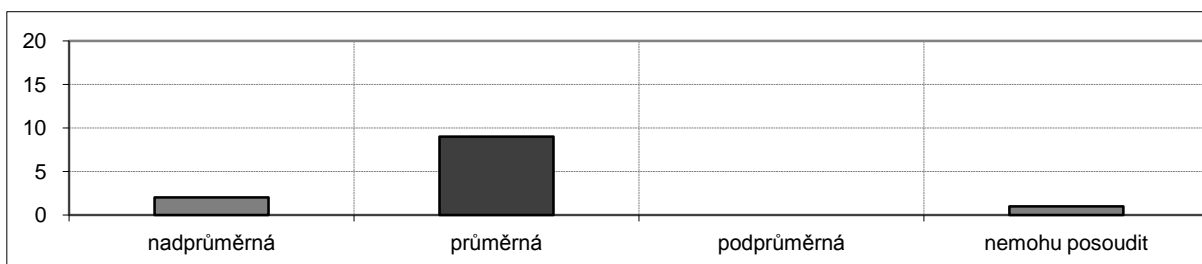
**Ve srovnání s ostatními předměty tohoto ročníku byly nároky předmětu vzhledem k jeho kreditovému ohodnocení:**

2,0	nízké	průměrné	značné	nemohu posoudit
absolutně	0	6	0	6
relativně	0,0%	50,0%	0,0%	50,0%

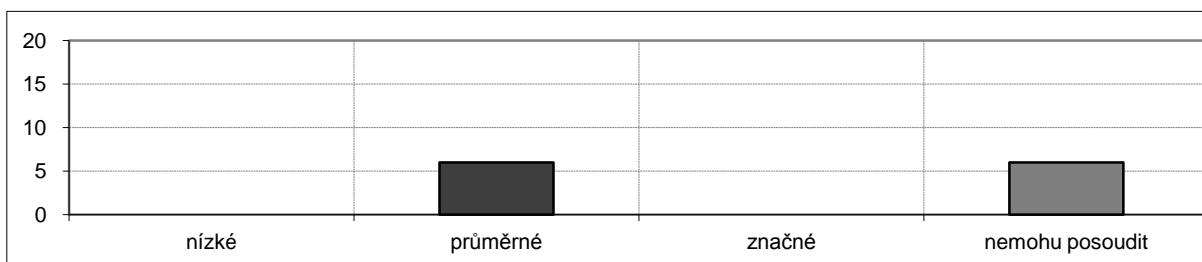

Zoologie obratlovců (MB170P13A)

katedra: Katedra zoologie

rozsah: 3/2 Z+Zk
kredity: 6

učebna: B7 (Vin. 7)
den: středa
čas začátku: 13:10

Na výuce přednášky se **podílelo** více vyučujících.

Výsledky ankety

počet zapsaných studentů 141, počet hodnotících studentů 10

podíl respondentů: 10/141, tj. 7,1 %

pohlaví	absolutně	relativně
muž	3	30,0%
žena	7	70,0%

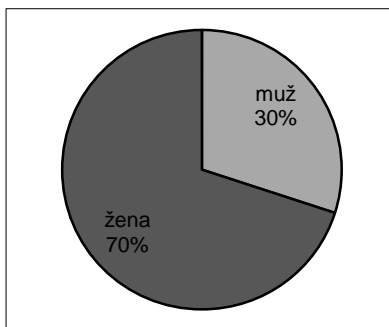

Má účast na přednáškách byla:

	absolutně	relativně
75-100%	4	40,0%
50-75%	4	40,0%
25-50%	2	20,0%
0-25%	0	0,0%

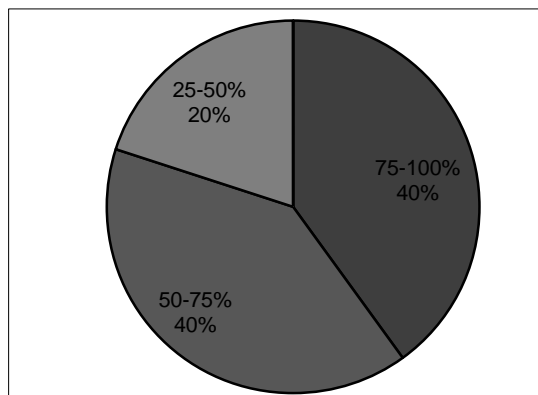

Ročník mého studia je:

	absolutně	relativně
1. Bc.	2	20,0%
2. Bc.	8	80,0%

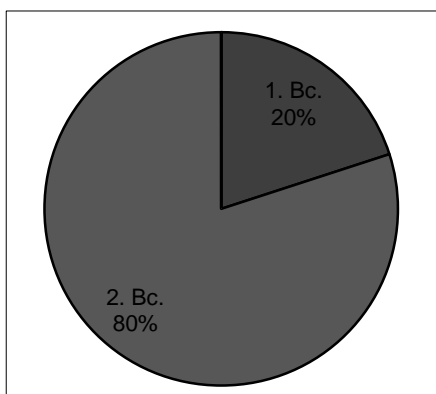

Vyučující dokázal udržet moji pozornost po celou dobu výuky.

3,6	souhlasím	spíše souhlasím	spíše nesouhlasím	nesouhlasím	nemohu posoudit
absolutně	0	1	2	7	0
relativně	0,0%	10,0%	20,0%	70,0%	0,0%

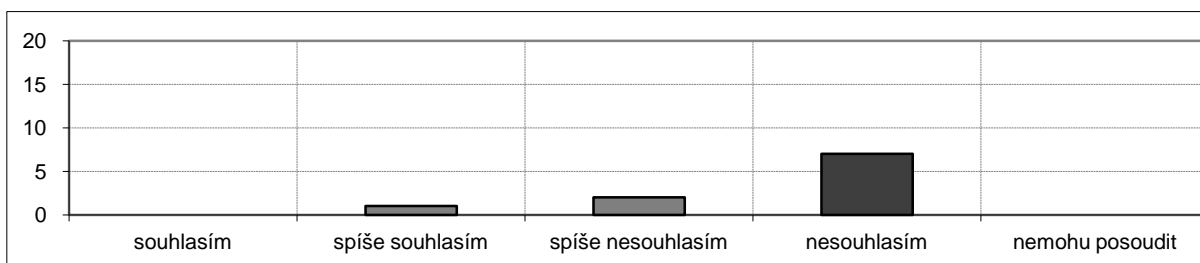

Vyučující přednášel tak, že jsem si byl schopen bez obtíží dělat poznámky.

3,7	souhlasím	spíše souhlasím	spíše nesouhlasím	nesouhlasím	nemohu posoudit
absolutně	0	0	3	7	0
relativně	0,0%	0,0%	30,0%	70,0%	0,0%

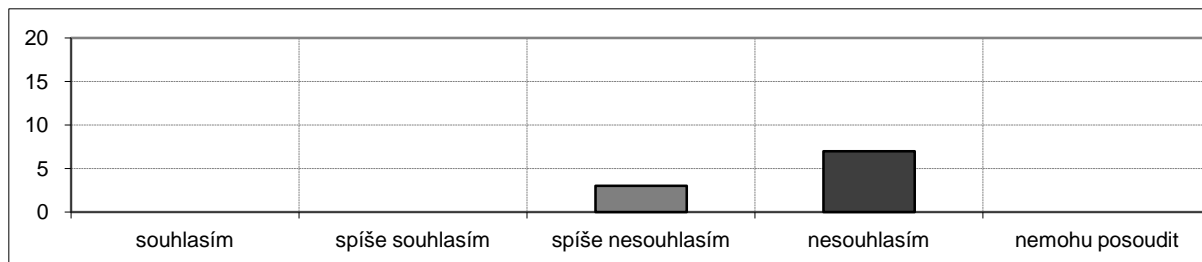
**Vyučující umožňoval během přednášek vznášet dotazy.**

2,2	souhlasím	spíše souhlasím	spíše nesouhlasím	nesouhlasím	nemohu posoudit
absolutně	1	7	1	1	0
relativně	10,0%	70,0%	10,0%	10,0%	0,0%

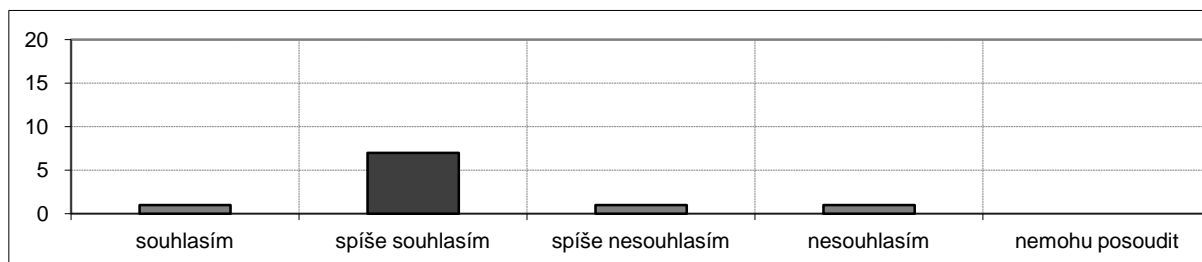
**Vyučující dokázal srozumitelně vyložit i složité problémy.**

3,2	souhlasím	spíše souhlasím	spíše nesouhlasím	nesouhlasím	nemohu posoudit
absolutně	0	2	4	4	0
relativně	0,0%	20,0%	40,0%	40,0%	0,0%

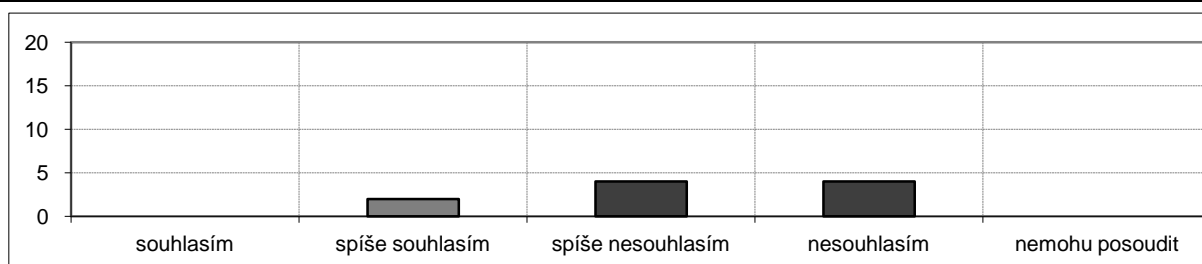
**Vyučující projevoval snahu o to, abychom přednášenou látku pochopili.**

3,1	souhlasím	spíše souhlasím	spíše nesouhlasím	nesouhlasím	nemohu posoudit
absolutně	0	1	6	2	1
relativně	0,0%	10,0%	60,0%	20,0%	10,0%

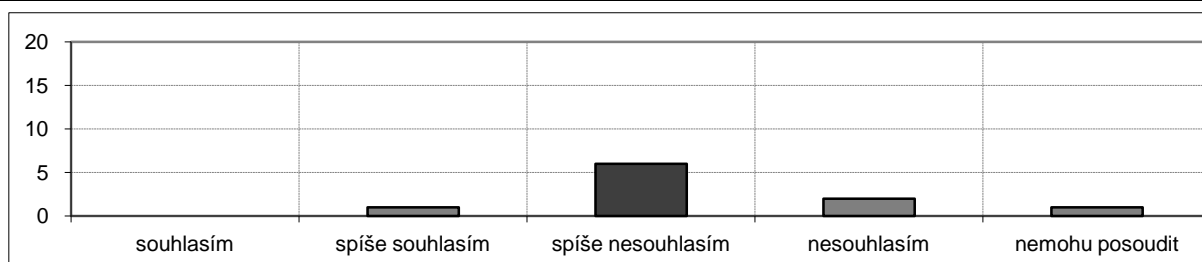

Vyučující poskytl v případě potřeby možnost konzultací.

2,3	souhlasím	spíše souhlasím	spíše nesouhlasím	nesouhlasím	nemohu posoudit
absolutně	1	2	0	1	6
relativně	10,0%	20,0%	0,0%	10,0%	60,0%

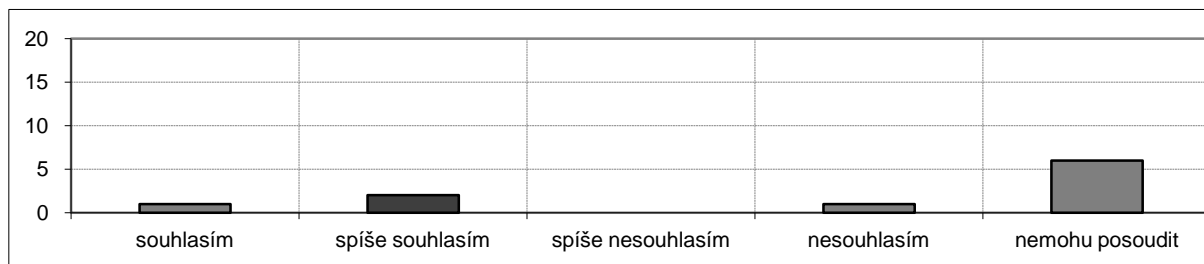
**Atmosféra panující při výuce příznivě napomáhala učení.**

2,3	souhlasím	spíše souhlasím	spíše nesouhlasím	nesouhlasím	nemohu posoudit
absolutně	1	4	3	0	2
relativně	10,0%	40,0%	30,0%	0,0%	20,0%

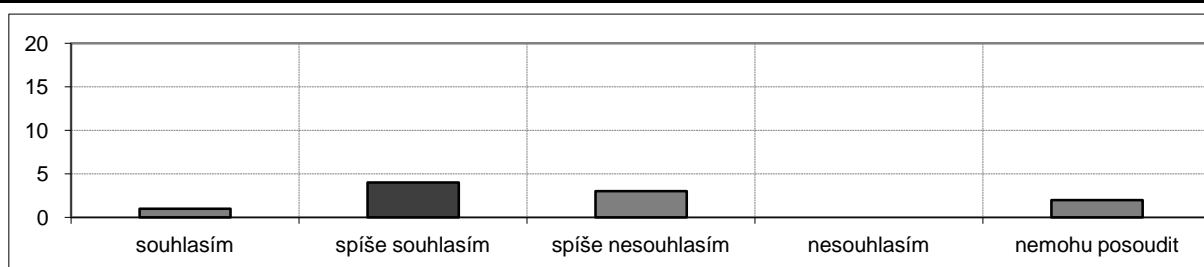
**Studijní materiály (doporučená literatura, prezentace, aj.) jsou dobře dostupné.**

1,4	souhlasím	spíše souhlasím	spíše nesouhlasím	nesouhlasím	nemohu posoudit
absolutně	5	3	0	0	2
relativně	50,0%	30,0%	0,0%	0,0%	20,0%

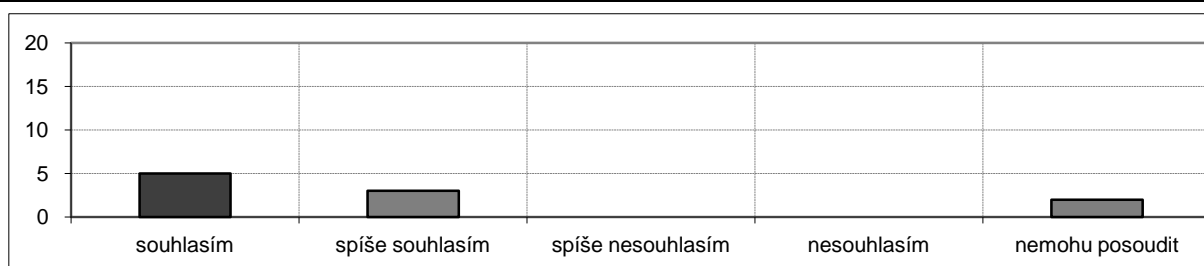
**Ze studijních materiálů a poznámek k tomuto předmětu je možno se dobře učit.**

2,8	souhlasím	spíše souhlasím	spíše nesouhlasím	nesouhlasím	nemohu posoudit
absolutně	0	1	4	0	5
relativně	0,0%	10,0%	40,0%	0,0%	50,0%

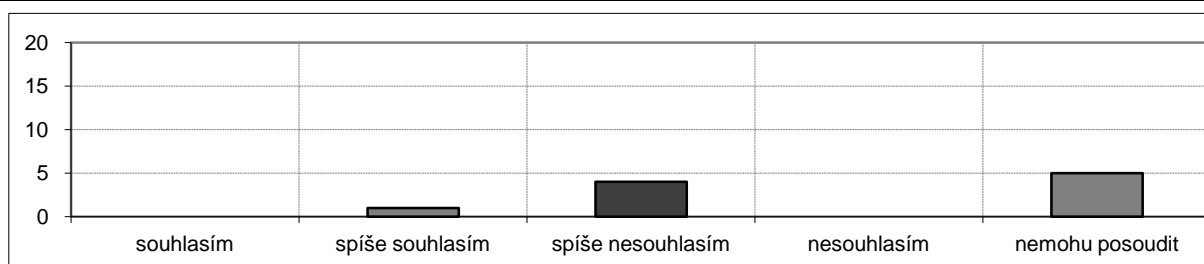

Informace, které jsem se v tomto předmětu dozvěděl, jsou pro mne přínosné.

1,8	souhlasím	spíše souhlasím	spíše nesouhlasím	nesouhlasím	nemohu posoudit
absolutně	2	6	0	0	2
relativně	20,0%	60,0%	0,0%	0,0%	20,0%

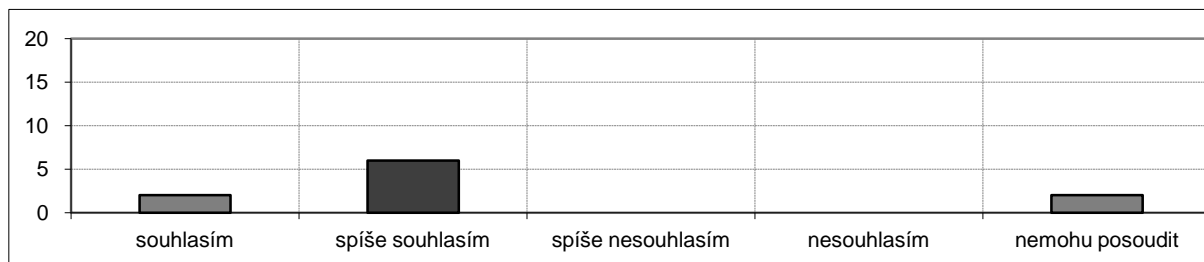

Učebna, ve které byl předmět vyučován, odpovídá potřebám výuky.

1,6	souhlasím	spíše souhlasím	spíše nesouhlasím	nesouhlasím	nemohu posoudit
absolutně	5	4	1	0	0
relativně	50,0%	40,0%	10,0%	0,0%	0,0%

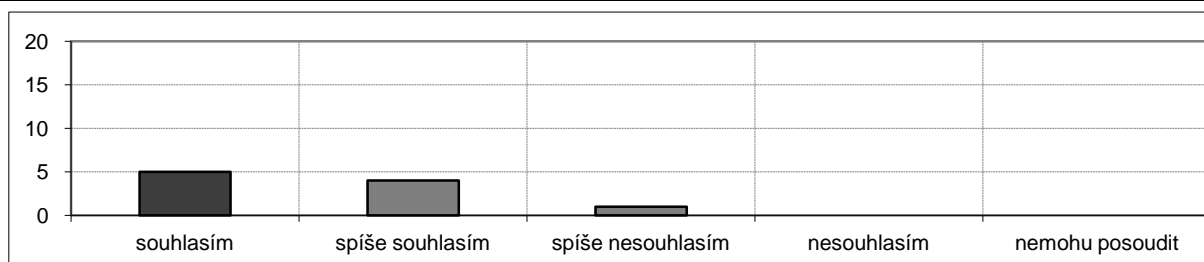

Ve srovnání s ostatními předměty tohoto ročníku byla kvalita výuky tohoto předmětu:

2,3	nadprůměrná	průměrná	podprůměrná	nemohu posoudit
absolutně	0	6	3	1
relativně	0,0%	60,0%	30,0%	10,0%

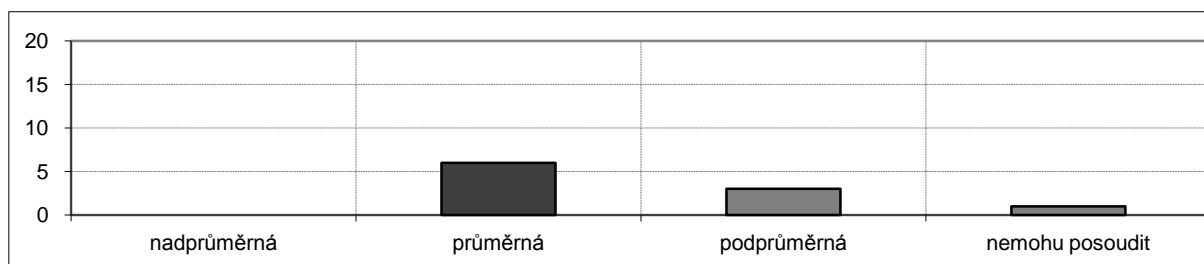

Ve srovnání s ostatními předměty tohoto ročníku byly nároky předmětu vzhledem k jeho kreditovému ohodnocení:

2,4	nízké	průměrné	značné	nemohu posoudit
absolutně	0	3	2	5
relativně	0,0%	30,0%	20,0%	50,0%

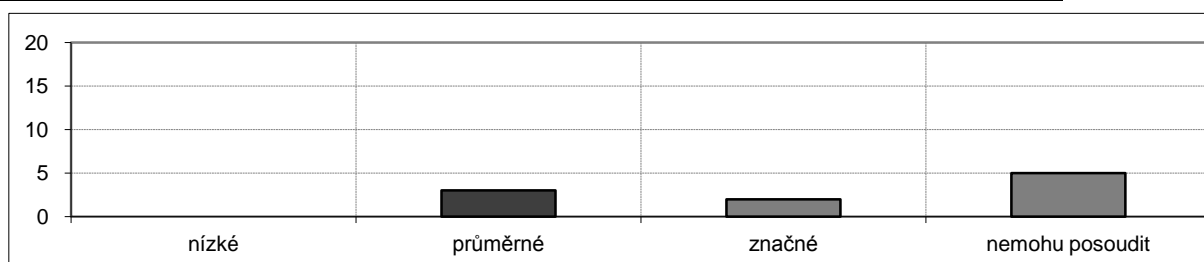

Zoologie obratlovců (MB170P13B)

katedra: Katedra zoologie

rozsah: 2/0 Zk
kredity: 3

učebna: B7 (Vin. 7)
den: pátek
čas začátku: 12:20

Na výuce přednášky se **podílelo** více vyučujících.

Výsledky ankety

počet zapsaných studentů 99, počet hodnotících studentů 23

podíl respondentů: 23/99, tj. 23,2 %

pohlaví	absolutně	relativně
muž	2	8,7%
žena	21	91,3%

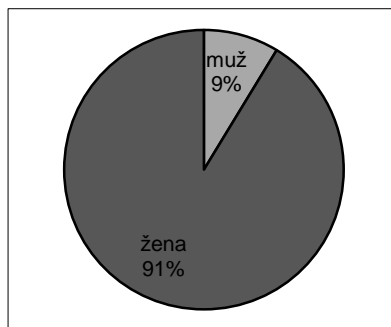

Má účast na přednáškách byla:

	absolutně	relativně
75-100%	11	47,8%
50-75%	7	30,4%
25-50%	5	21,7%
0-25%	0	0,0%

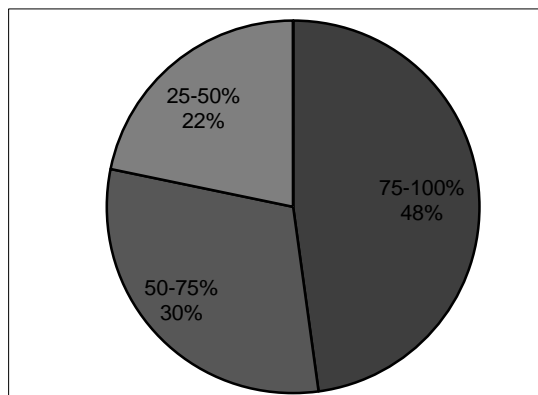

Ročník mého studia je:

	absolutně	relativně
1. Bc.	2	8,7%
2. Bc.	19	82,6%
1. Mgr.	2	8,7%

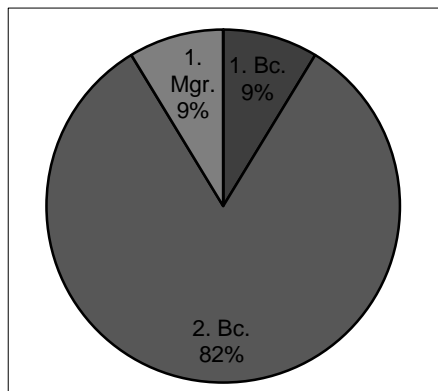

Vyučující dokázal udržet moji pozornost po celou dobu výuky.

2,3	souhlasím	spíše souhlasím	spíše nesouhlasím	nesouhlasím	nemohu posoudit
absolutně	4	10	6	3	0
relativně	17,4%	43,5%	26,1%	13,0%	0,0%

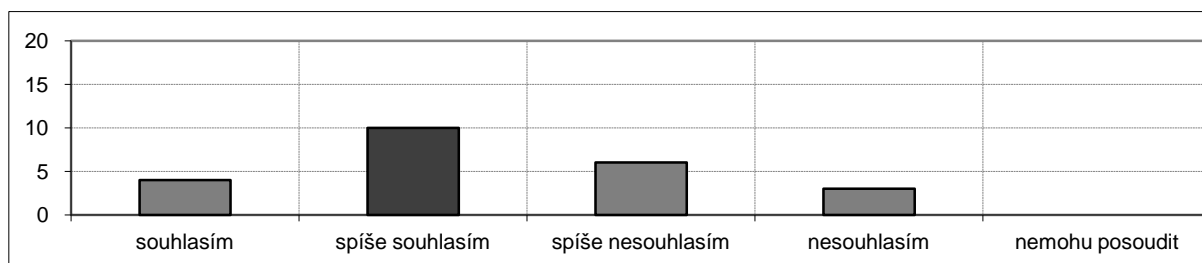

Vyučující přednášel tak, že jsem si byl schopen bez obtíží dělat poznámky.

2,4	souhlasím	spíše souhlasím	spíše nesouhlasím	nesouhlasím	nemohu posoudit
absolutně	3	10	7	2	1
relativně	13,0%	43,5%	30,4%	8,7%	4,3%

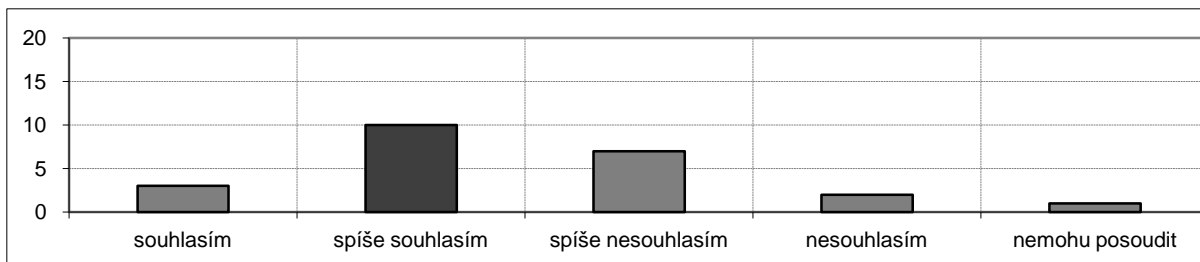
**Vyučující umožňoval během přednášek vznášet dotazy.**

1,7	souhlasím	spíše souhlasím	spíše nesouhlasím	nesouhlasím	nemohu posoudit
absolutně	10	8	2	1	2
relativně	43,5%	34,8%	8,7%	4,3%	8,7%

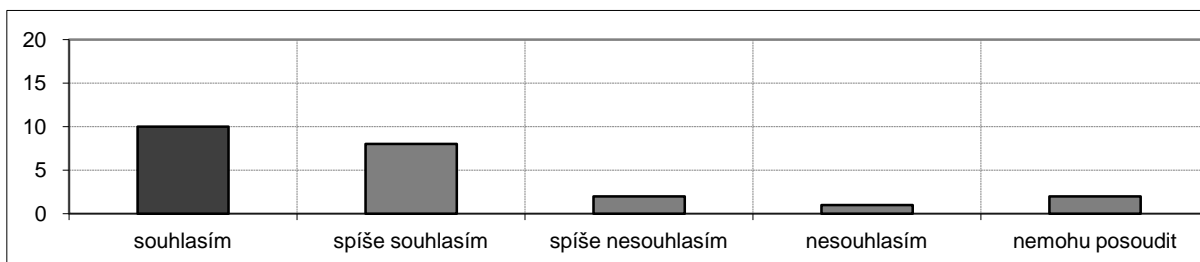
**Vyučující dokázal srozumitelně vyložit i složité problémy.**

2,1	souhlasím	spíše souhlasím	spíše nesouhlasím	nesouhlasím	nemohu posoudit
absolutně	4	12	7	0	0
relativně	17,4%	52,2%	30,4%	0,0%	0,0%

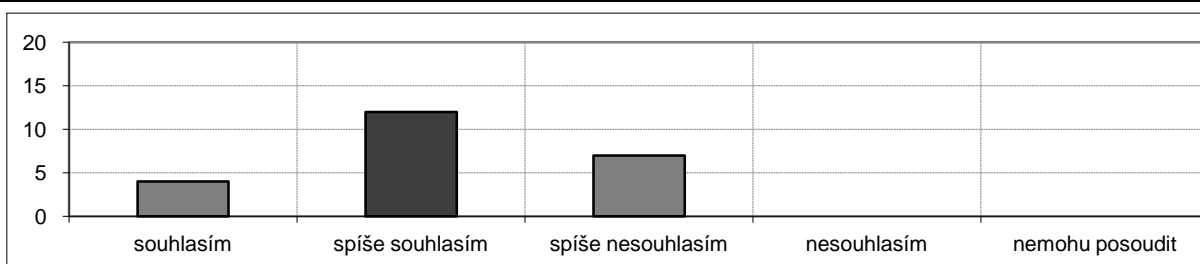
**Vyučující projevoval snahu o to, abychom přednášenou látku pochopili.**

2,0	souhlasím	spíše souhlasím	spíše nesouhlasím	nesouhlasím	nemohu posoudit
absolutně	8	8	7	0	0
relativně	34,8%	34,8%	30,4%	0,0%	0,0%

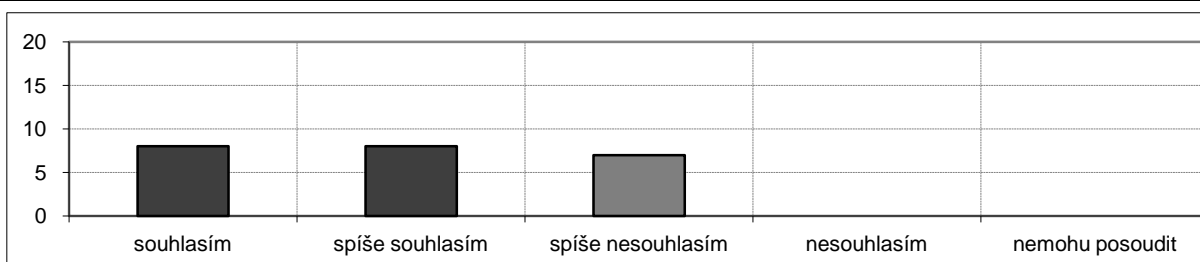

Vyučující poskytl v případě potřeby možnost konzultací.

2,1	souhlasím	spíše souhlasím	spíše nesouhlasím	nesouhlasím	nemohu posoudit
absolutně	6	3	4	2	8
relativně	26,1%	13,0%	17,4%	8,7%	34,8%

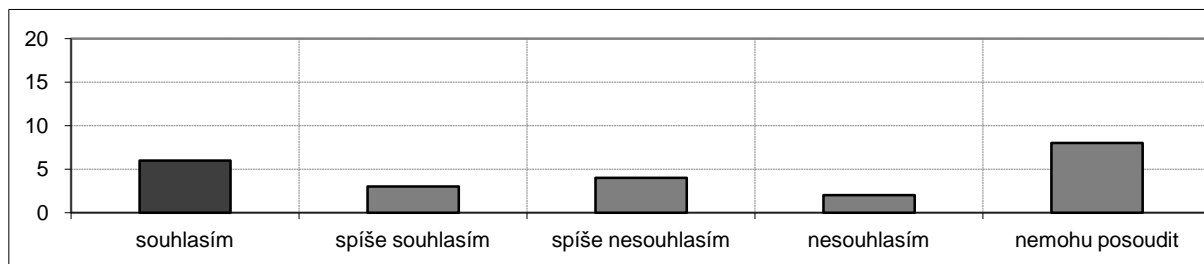
**Atmosféra panující při výuce příznivě napomáhala učení.**

2,4	souhlasím	spíše souhlasím	spíše nesouhlasím	nesouhlasím	nemohu posoudit
absolutně	3	8	10	1	1
relativně	13,0%	34,8%	43,5%	4,3%	4,3%

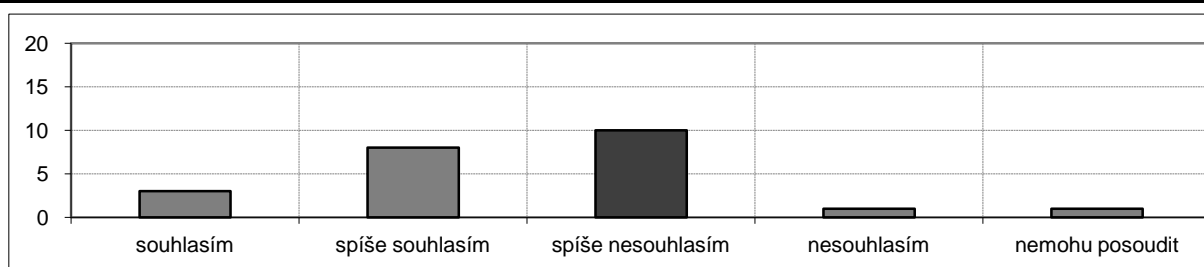
**Studijní materiály (doporučená literatura, prezentace, aj.) jsou dobře dostupné.**

3,3	souhlasím	spíše souhlasím	spíše nesouhlasím	nesouhlasím	nemohu posoudit
absolutně	1	4	5	12	1
relativně	4,3%	17,4%	21,7%	52,2%	4,3%

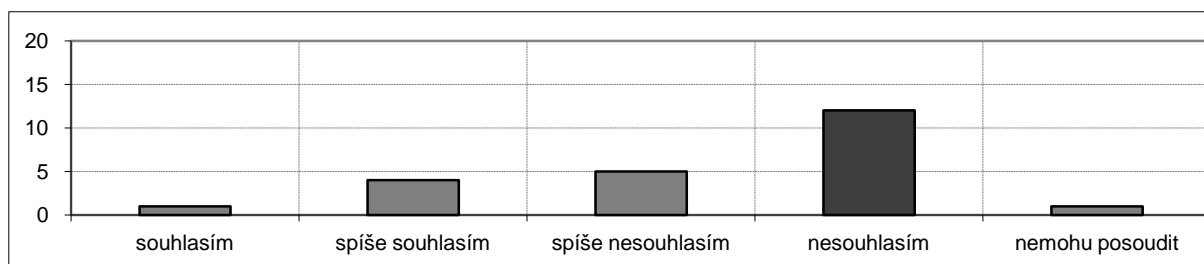
**Ze studijních materiálů a poznámek k tomuto předmětu je možno se dobře učit.**

2,9	souhlasím	spíše souhlasím	spíše nesouhlasím	nesouhlasím	nemohu posoudit
absolutně	3	4	3	8	5
relativně	13,0%	17,4%	13,0%	34,8%	21,7%

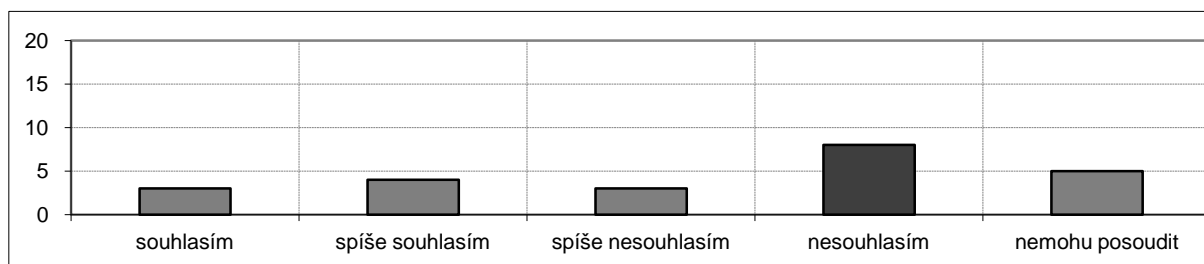

Informace, které jsem se v tomto předmětu dozvěděl, jsou pro mne přínosné.

1,7	souhlasím	spíše souhlasím	spíše nesouhlasím	nesouhlasím	nemohu posoudit
absolutně	9	11	2	0	1
relativně	39,1%	47,8%	8,7%	0,0%	4,3%

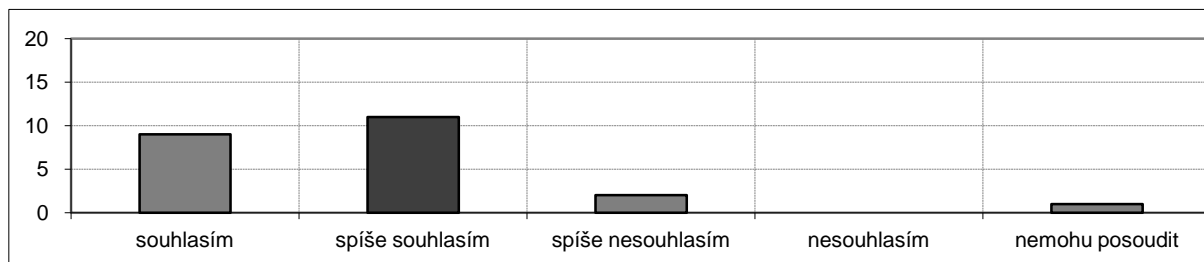

Učebna, ve které byl předmět vyučován, odpovídá potřebám výuky.

1,6	souhlasím	spíše souhlasím	spíše nesouhlasím	nesouhlasím	nemohu posoudit
absolutně	14	5	4	0	0
relativně	60,9%	21,7%	17,4%	0,0%	0,0%

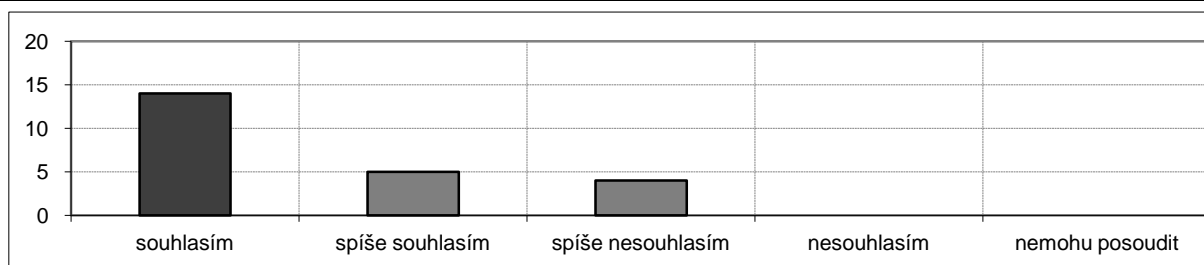

Ve srovnání s ostatními předměty tohoto ročníku byla kvalita výuky tohoto předmětu:

2,1	nadprůměrná	průměrná	podprůměrná	nemohu posoudit
absolutně	1	16	4	2
relativně	4,3%	69,6%	17,4%	8,7%

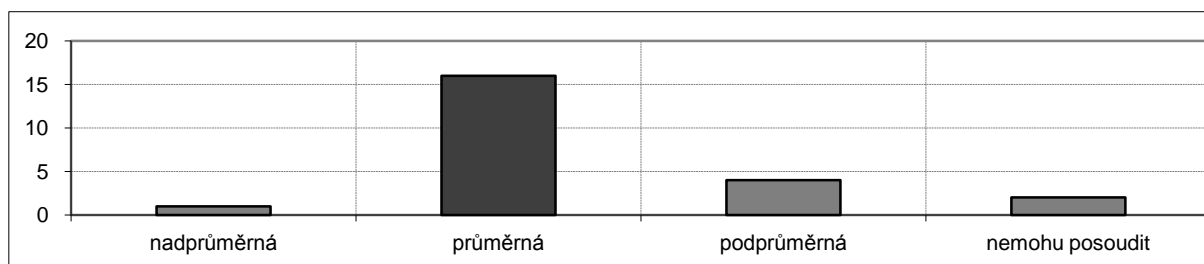

Ve srovnání s ostatními předměty tohoto ročníku byly nároky předmětu vzhledem k jeho kreditovému ohodnocení:

2,3	nízké	průměrné	značné	nemohu posoudit
absolutně	0	10	4	9
relativně	0,0%	43,5%	17,4%	39,1%

