



UNIVERZITA KARLOVA V PRAZE

Přírodovědecká fakulta

Albertov 6, 128 43 PRAHA 2
IČO: 00216208, DIČ: 001-00216208

VÝROČNÍ ZPRÁVA O HOSPODAŘENÍ
Univerzity Karlovy v Praze, Přírodovědecké fakulty
za rok 2014

VÝROČNÍ ZPRÁVA O HOSPODAŘENÍ

Univerzity Karlovy v Praze, Přírodovědecké fakulty za rok 2014

Obsah:

- 1 Úvod
- 2 Roční účetní závěrka
- 3 Analýza výnosů a nákladů
- 4 Vývoj a konečný stav fondů
- 5 Stav a pohyb majetku a závazků
- 6 Závěr

1 Úvod

Přírodovědecká fakulta Univerzity Karlovy v Praze hospodařila v roce 2014 v souladu s platnými právními předpisy, pravidly hospodaření Univerzity Karlovy v Praze a vlastními vnitřními pokyny a směrnicemi. U projektů vědy a výzkumu byla dodržována pravidla stanovená poskytovateli finančních prostředků a platnými právními předpisy.

Celkový objem finančních prostředků na krytí výdajů fakulty udržel rostoucí trend a oproti předchozímu roku vzrostl o 60 mil. Kč (+ 5,4 %). Menší nárůst vykazuje příspěvek na vzdělávací činnost, a to 15 mil. Kč, naproti tomu dotace na vědu a výzkum vzrostla o 45 mil. Kč.

2 Roční účetní závěrka

V příloze zprávy jsou uvedeny roční účetní výkazy

- **Tabulka 1** – Rozvaha
- **Tabulka 2** – Výkaz zisků a ztrát
- **Tabulka 3** – Hospodářský výsledek za rok 2014

Účetní závěrka roku 2014 proběhla ve stanoveném termínu k 31. 12. 2014. Byly zúčtovány veškeré podklady týkající se účetního roku 2014 a byly doloženy dokladovou inventarizací účtů.

Fakulta ukončila hospodářský rok 2014 se ziskem 814 tis. Kč.

Položka	Hlavní činnost	Doplňková činnost	Celkem
Náklady	1 121 404 129	11 618 139	1 133 022 268
Výnosy	1 121 514 719	12 321 255	1 133 835 974
Hospodářský výsledek	110 590	703 116	813 706

Do údajů jsou zahrnuty vnitrouniverzitní příjmy a výdaje.

Rozvaha

Rozvaha fakulty byla zpracována v souladu s účetními předpisy s vyrovnanými aktivy a pasivy.

Aktiva vzrostla celkem z původních 996 mil Kč na současných 1 283 mil. Kč, tj. o 287 mil. Kč. Na této skutečnosti se rozhodující měrou podílí nárůst finančního majetku na bankovních účtech (+138 mil. Kč); nedokončeného dlouhodobého majetku – výstavba BIOCEVu (+ 130 mil. Kč) a dále i nárůst položky vlastních staveb (+ 20 mil. Kč). Zvýšení pasiv se návazně projevilo ve vlastním jmění fakulty a v naplňování fakultních fondů.

Výkaz zisků a ztrát

Hlavní činnost, ve které fakulta realizuje 99 % svého finančního obratu, vykázala zisk ve výši 111 tis. Kč.

V doplňkové činnosti byl dosažen zisk ve výši 703 tis. Kč.

Na pozitivním hospodářském výsledku se podílela všechna pracoviště fakulty.

Dlouhodobě je patrný růst prostředků na činnost fakulty, především v návaznosti na neustále se zvyšující činnost v oblasti výzkumu a vědy:

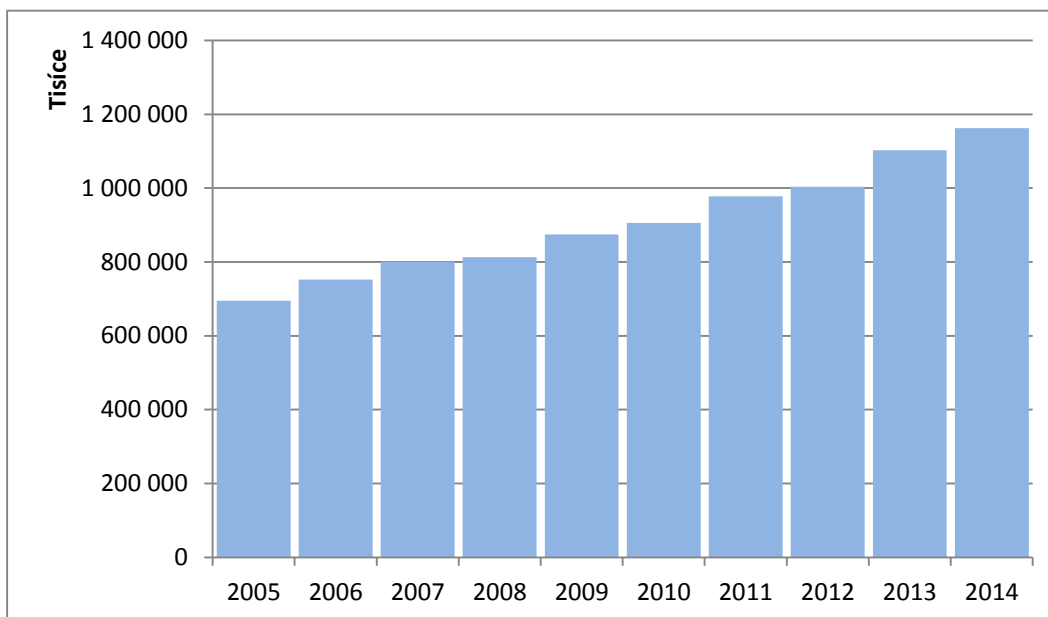

Výnosy

Podrobné členění poskytnutých finančních prostředků a jejich použití je uvedeno v **Tabulce 5** – Veřejné zdroje financování VVŠ v členění podle oblasti činnosti:

Tabulka 5a. Oblast vzdělávací a vědecké, výzkumné, vývojové a inovační činnosti

Tabulka 5b. Oblast výzkumu a vývoje

Tabulka 5c. Reprodukce majetku

Tabulka 5d. Strukturální fondy

Neinvestice		částka v Kč
Příspěvek na provoz:		
v tom:	Vzdělávací činnost/"A" a "K" Studijní programy a s nimi spojená tvůrčí činnost	304 515 170,00
	z toho: školitelé	2 803 590,00
	z toho: fond mobility	815 500,00
	Fond vzdělávací politiky	620 397,00
	Institucionální rozvojový plán	8 130 000,00
	PGS	78 444 600,00
	v tom: příspěvek MŠMT	69 982 200,00
	stipendia nad rámec C z fondu RUK	8 462 400,00
	Zahraniční studenti	111 608,00
Celkem		391 933 383,00

Dotace: (prostřednictvím RUK)		
v tom:	Zahraniční studenti	1 213 911,00
	Dlouhodobý koncepční rozvoj	265 578 604,00
	Specifický vysokoškolský výzkum	25 714 000,00
	GA UK	59 752 000,00
	Rámcové programy	1 167 000,00
	Norské fondy	137 553,00
	Podpora mobility	360 030,00
	Aplikovaný výzkum	12 037 000,00
	GA ČR	199 102 000,00
	TA ČR	4 838 000,00
	Ministerstvo kultury	5 612 000,00
	Ministerstvo zemědělství	1 257 000,00
	Ministerstvo vnitra	201 000,00
	Česká rozvojová agentura	2 992 193,00
	IGA	3 150 000,00
	ostatní	159 620,00
	ISPROFIN	179 614,40
Celkem		583 451 525,40

Přímé dotace		
	Magistrát hl. m. Prahy	600 000,00
	OP VK	12 083 563,56
	OP PA	322 921,76
	OP VaVpl	381 680,60
	Zahraniční granty EU (7. RP)	4 306 469,63
	Granty mimo EU	3 378 021,65
Celkem:		21 072 657,20

Spoluřešení - v rámci UK		
	GA ČR	2 490 500,00
	Rozvojové programy	653 900,00
	UNCE - v rámci IRP	20 383 000,00
	IGA	40 000,00
	Operační program	31 719 912,02
	GA UK	87 000,00
	Aplikovaný výzkum	304 000,00
	Specifický vysokoškolský výzkum	73 600,00
	Zahraniční granty EU (6. a 7. RP)	968 574,88
	Ostatní	0,00
C e l k e m:		56 720 486,90

Spoluřešení - ostatní		
	GA ČR	36 200 600,00
	TA ČR	6 723 000,00
	Operační program	2 862 811,53
	IGA	878 000,00
	Zahraniční granty EU (6. a 7. RP)	835 809,50
	Podpora mobility	12 000,00
	Aplikovaný výzkum	658 000,00
	Ostatní	473 000,00
C e l k e m:		48 643 221,03

BIOCEV	BIOCEV - ÚMG	23 782 796,26
--------	--------------	---------------

Ostatní příjmy		
	Refundace odměn, školitelé	1 349 670,00
	Zahraniční pracovníci (Post-doc)	1 762 500,00
	Stipendia	30 205,00
C e l k e m:		3 142 375,00

S O U H R N	
Příspěvek a dotace přes RUK	975 384 908,40
Přímé dotace	44 855 453,46
Spoluřešení v rámci UK	56 720 486,90
Spoluřešení ostatní	48 643 221,03
Ostatní příjmy	3 142 375,00
C E L K E M příjem na neinvestiční výdaje	1 128 746 444,79

Investice		částka v Kč
Příspěvek na provoz:		
	Vzdělávací činnost/"A" a "K" Studijní programy a s nimi spojená tvůrčí činnost	14 367 700,00
	Institucionální rozvojový plán	1 270 000,00
Celkem:		15 637 700,00

Dotace prostřednictvím RUK		
	FRVŠ	
	Dlouhodobý koncepční rozvoj - PRVOUK	9 300 000,00
	Dlouhodobý koncepční rozvoj - na podporu vědy /odpisy a další součásti/	2 705 009,00
	GA ČR	152 000,00
	ISPROFIN	5 759 767,00
Celkem:		17 916 776,00

Spoluřešení ostatní	Operační programy (Post-Doc)	158 542,98
----------------------------	------------------------------	-------------------

Investice celkem	33 713 018,98
-------------------------	----------------------

Celkem NIV a NV	1 162 459 463,77
------------------------	-------------------------

V uvedeném přehledu nejsou zohledněny vratky, převody spoluřešitelům a přiděly do fondů.

Vlastní výnosy fakulty v roce 2014 dosáhly hodnoty 16,1 mil. Kč. V této kategorii se projeví příjmy z:

přijímacího řízení	2 048 291,21
akreditovaných kurzů	2 352 367,00
samoplátcí	117 067,19
poplatky za nadstandardní studium	6 528 013,00
rigorózní řízení, knih. služby, vstupné	1 990 110,02
konference	534 304,76
úroky z finančních prostředků na bankovních účtech	2 482 305,03

Podrobné členění poskytnutých finančních prostředků a jejich použití je uvedeno v **Tabulce 5** – Veřejné zdroje financování VVŠ a v členění podle oblasti činnosti:

Tabulka 5a. Oblast vzdělávací a vědecké, výzkumné, vývojové a inovační činnosti

Tabulka 5b. Oblast výzkumu a vývoje

Tabulka 5c. Reprodukce majetku

Tabulka 5d. Strukturální fondy

V doplňkové činnosti došlo k mírnému nárůstu oproti minulému roku.

Rok	Výnosy doplňkové činnosti
	v tis. Kč
2005	10 795
2006	12 259
2007	10 599
2008	14 373
2009	12 996
2010	9 930
2011	13 676
2012	10 973
2013	12 031
2014	12 321

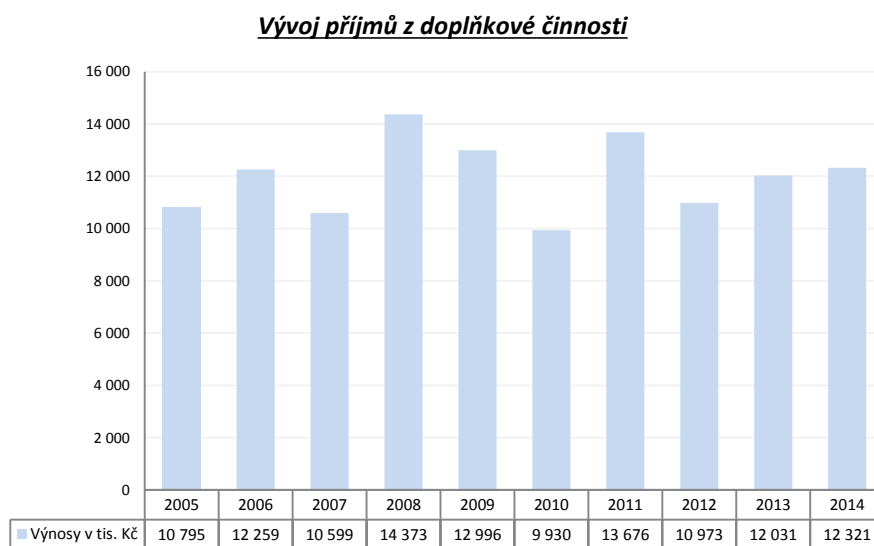

Vybrané výnosy (**Tabulka 6**) zahrnují převážně rozborů, analýzy, průzkumy a odborné konzultace prováděné na základě požadavků zadavatele. Jednotlivé akce mají oddělenou účetní evidenci a samostatně se vyhodnocují.

Náklady

V hlavní činnosti vzrostly výdaje v meziročním srovnání o 6,23 % - s největším nárůstem výdajů na služby (o 9 %), v tom hlavně na cestovné a opravy; největší položkou jsou osobní náklady ve výši 596,4 mil. Kč, (s meziročním nárůstem pouze o 5,8 %), další významnou položku tvoří spotřeba materiálu ve výši 118,2 mil. Kč (s nárůstem o 8 %).

Naopak v závislosti na příznivých klimatických vlivech poklesly výdaje na energie.

Skladba výdajů, jejich výše i nárůst byla poplatná potřebám jednotlivých fakultních pracovišť a rozpočtové skladbě projektů výzkumu a vývoje.

V doplňkové činnosti zůstala úroveň výdajů na stejné úrovni předchozího roku, což se projevilo i ve vyšším zisku z této činnosti.

Příjmy a výdaje z poplatků a úhrad za další činnosti (Tabulka 7):

• **Příjmací řízení**

Položku ve výši 2 mil. Kč tvoří poplatky od uchazečů o studium na naší fakultě.

Získané prostředky jsou použity na úhradu nákladů spojených s agendou příjmacího řízení. Největší částky jsou vynaloženy na tisky brožur o studiu, tisky letáků a „Karolinky“

Poplatky za delší a další studium

V této položce je zahrnuta částka 6,4 mil. Kč, která byla vybrána od studentů studujících nad rámec základního studia. Byla použita v plné výši na tvorbu stipendijního fondu.

Samoplátci

Výnosy činí 0,1 mil. Kč a jsou plně využívány na pokrytí výdajů spojených se studiem samoplátců.

4 Vývoj a konečný stav fondů

Vývoj finančních prostředků v jednotlivých fondech tvořených fakultou:

Tabulka 11 - Fondy za rok 2014 (souhrnné údaje)

Tabulka 11b - Fond reprodukce investičního majetku za rok 2014

Tabulka 11c - Stipendijní fond za rok 2014

Tabulka 11e - Fond účelově určených prostředků za rok 2014

Tabulka 11f - Fond sociální za rok 2014

Tabulka 11g - Fond provozních prostředků za rok 2014

Rezervní fond (**Tabulka 11a**) a Fond odměn (**Tabulka 11d**) nebyly fakultou naplněny a tudíž mají nulový stav.

Fond reprodukce investičního majetku je tvořen odpisy z majetku pořízeného z vlastních zdrojů. Snižující se hodnota odpisů majetku pořízeného z FRIM v porovnání s předchozími roky vyplývá z použití fondu na krytí investičních výdajů na stavby.

Stipendijní fond byl v roce 2014 tvořen poplatky za studium přesahující standardní dobu studia (§58 odst. 3 VŠ zákona), za další studium (§58 odst. 4 VŠ zákona) a daňově uznatelnými výdaji.

Stipendia vyplacená ze stipendijního fondu	částka
stipendium za vynikající studijní výsledky (prospěchové stipendium)	3 662 000,00
v případech zvláštního zřetele hodných, par.91	1 414 676,00
účelové stipendium	3 379 706,00

Fond účelově určených prostředků byl tvořen v souladu s pravidly poskytovatelů finančních prostředků na projekty výzkumu a vědy. Jedná se o prostředky, které nemohly být čerpány v příslušném roce (odložené konference, služební cesty).

Prostředky převedené z roku 2013 byly čerpány v roce 2014 na účely, ke kterým byly určeny.

Nedílnou součástí FÚUP tvoří příjmy z darů na podporu konkrétních činností ve vědecké činnosti nebo na podporu významných akcí v rámci fakulty:

Dárce a předmět daru	částka
Poláková Lucie - dar MŠ Rybička	2 760,00
Tesaříková Březinová Eva - dar MŠ Rybička	4 500,00
RNDr. Jeřábek Petr - dar MŠ Rybička	4 020,00
Ing. Palatá Jana - dar MŠ Rybička	8 000,00
Teplý Ondřej - dar MŠ Rybička	960,00
Doc. RNDr. Hlávka Zdeněk - dar MŠ Rybička	6 900,00
Černý Martin - dar MŠ Rybička	4 000,00
Ing. Zámotný Filip - dar MŠ Rybička	1 800,00
Mgr. Hudec Branislav - dar MŠ Rybička	1 800,00
Ph.D. Kwong Soon Wong - podpora akademické spolupráce	17 000,00
Horníková Daniela - dar MŠ Rybička	3 460,00
Beno Ge - dar MŠ Rybička	900,00
CHROMSPEC s.r.o. - podpora aktivit Prof. RNDr. J. Barka CSc.	4 000,00
MERCK s.r.o. - podpora aktivit Prof. RNDr. J. Barka CSc.	5 000,00
Hurrle Jakob - dar MŠ Rybička	3 720,00
Doc. RNDr. Hlávka Zdeněk - dar MŠ Rybička	2 330,00
QUINTA-ANALYTICA s.r.o. - sponzoring 10. mezinárodní studentské konference "Modern Analytical Chemistry"	5 000,00
Ing. Stibůrková Blanka - dar MŠ Rybička	1 750,00
Tesaříková Březinová Eva - dar MŠ Rybička	3 500,00
RNDr. Černý Martin - dar MŠ Rybička	3 000,00
Kuldová Jitka - dar MŠ Rybička	2 330,00
Ing. Palatá Jana - dar MŠ Rybička	6 000,00
RNDr. Libusová Lenka - dar MŠ Rybička	1 750,00
RNDr. Jeřábek Petr - dar MŠ Rybička	4 700,00

Ing. Myška Oldřich - dar MŠ Rybička	7 650,00
Tošner Zdeněk - dar MŠ Rybička	1 750,00
Mgr. Šebesta Ondřej - dar MŠ Rybička	1 750,00
Zámostný Filip - dar MŠ Rybička	2 330,00
RNDr. Sacherová Veronika - dar MŠ Rybička	5 000,00
Kopecká Laura - dar MŠ Rybička	6 500,00
RNDr. Horníková Daniela - dar MŠ Rybička	7 000,00
Kotek Jan - dar MŠ Rybička	10 000,00
Teplý Ondřej - dar MŠ Rybička	1 170,00
Beno Ge - dar MŠ Rybička	3 500,00
Ing. Janišová Kateřina - dar MŠ Rybička	3 500,00
RNDr. Mikeš Libor - dar MŠ Rybička	2 330,00
Košovanová Jitka - dar MŠ Rybička	1 750,00
Vojta Jaroslav - dar MŠ Rybička	2 330,00
Mgr. Hudec Branislav - dar MŠ Rybička	1 750,00
Hurrle Jakob - dar MŠ Rybička	4 800,00
Daneck Hana- dar MŠ Rybička	1 750,00
Bočanová Tereza - dar MŠ Rybička	1 500,00
Ing. RNDr. Krylov Vladimír - dar MŠ Rybička	2 400,00
Mgr. Tesaříková Březinová Eva - dar MŠ Rybička	1 300,00
Hlavní město Praha - podpora projektu "Centrum ESA - ESERO Czech Republic"	200 000,00
Lach-Ner s.r.o. - sponzoring 10. mezinárodní studentské konference "Modern Analytical Chemistry"	10 000,00
SHIMADZU Handels GmbH - sponzoring 10. mezinárodní studentské konference "Modern Analytical Chemistry"	10 000,00
Nadační fond Nreuron - zajištění 4. ročníku Dětské vědecké konference	100 000,00
HPST s.r.o. - sponzoring 10. mezinárodní studentské konference "Modern Analytical Chemistry"	10 000,00
Poláková Lucie - dar MŠ Rybička	4 700,00
Nadace The Kellner Family Foundation - financování vědy a výzkumu	3 600 000,00
C e l k e m	4 103 940,00

Čerpání prostředků získaných z darů bylo v souladu s podmínkami darovacích smluv.

Fond sociální byl v roce 2014 naplněn částkou v hodnotě 1,3 % objemu vyplacených mezd předchozího roku; čerpání bylo v souladu s podmínkami poskytnutí finančních prostředků stanovenými opatřením děkana č. 12/2011

Příspěvky zaměstnancům	počet příjemců
na penzijní připojištění	310
na životní pojištění	16
na úroky z úvěru na bytové účely	10
na nenávratnou sociální výpomoc	1

Fond provozních prostředků fakulty byl v roce 2014 tvořen převedením finančních prostředků nespotřebovaných pracovišti fakulty ve výši 82 mil. Kč a půjčkou RUK na krytí OP VaVpI ve výši 50 mil. Kč. Prostředky fondu provozních prostředků byly čerpány ve výši zůstatku nespotřebovaného příspěvku pracovišť z roku 2013 a doplněním Fondu reprodukce investičního majetku.

5 Stav a pohyb majetku a závazků

Stav peněžních prostředků k 31. 12. 2013	Částka v Kč
Pokladna	316 216
Ceniny (stravenky)	646 200
Bankovní účty	526 609 337
Celkem	527 571 753

Nemovitý a movitý majetek

Na níže uvedené vývojové křivce je zřejmý posun skladby majetku ve prospěch nemovitostí, a to především v důsledku jejich zhodnocování.

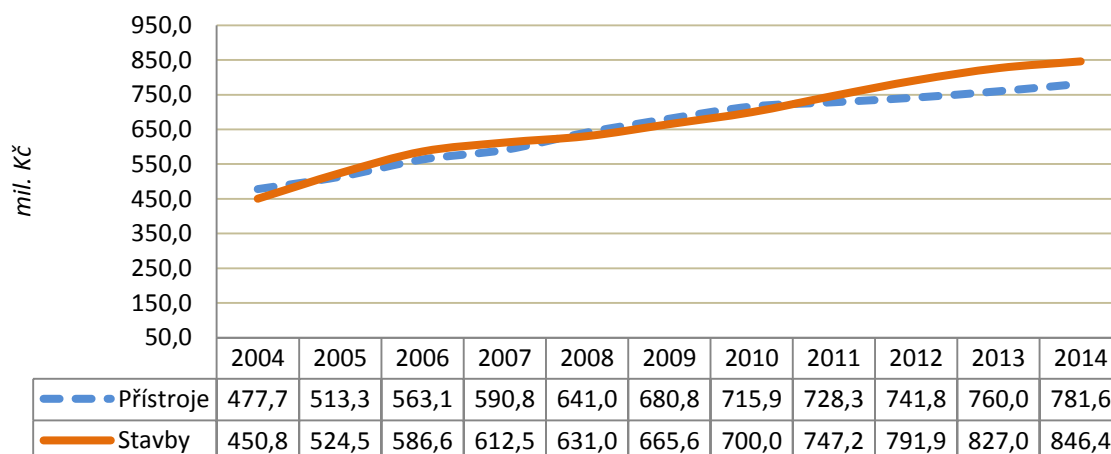

Skladba investic dle zdrojů financování :

Přístroje

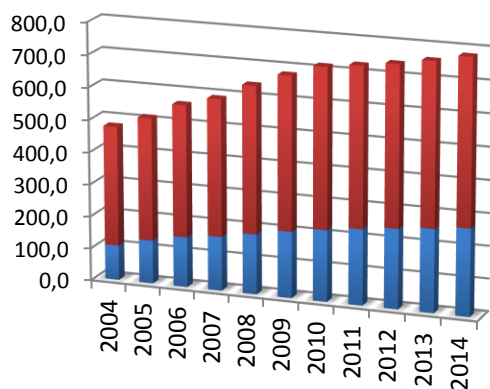

Stavby

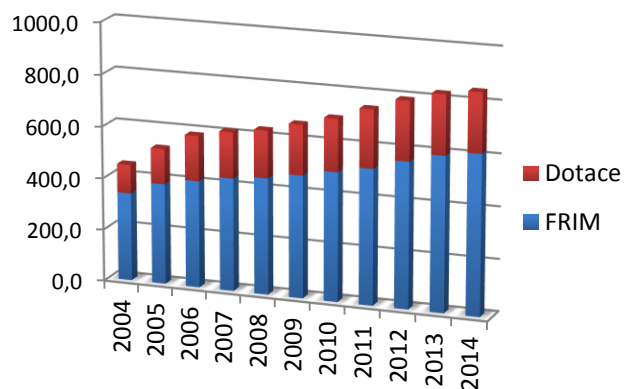

V současné době má fakulta svěřeny do užívání tyto trvalé stavby:

Albertov 3/2078

Albertov 6/2038

Albertov 8/326

Benátská 2/433

Benátská 4/1965

Blatná-Tchořovice čp. 71

Botanická zahrada – skleníky

Hlavova 8/2030

Klíčava kat. Zbečno č. par. 217/01

Na Slupi 16/12

Podolí-Regata-Loděnice čp. 23

Rejvív čp. 77

Rejvív čp. 83

Ruda-Horusice čp. 56

Velemín čp. 142

Viničná 5/1965

Viničná 5 – skleník

Viničná 7/1594

6 Závěr

Vlastní a vnější kontrolní činnosti

V roce 2014 byly na Přírodovědecké fakultě provedeny externími orgány celkem čtyři kontrolní akce, z toho dvě kontroly byly ze strany poskytovatelů prostředků na projekty vědy a výzkumu v celkové hodnotě cca 3,2 mil. Kč, kde nebyly shledány žádné nedostatky; jedna kontrola byla provedena finančním úřadem na investiční akci prováděnou v minulých letech v hodnotě cca 160 mil. Kč – v tomto případě nebyl uznán výdaj ve výši 1.621,- Kč.

Kontrolou Oblastního inspektorátu práce pro hl. m. Prahu bylo zjištěno porušení zákona o zaměstnanosti a ve správním řízení byla fakultě uložena pokuta 7.414,- Kč za neplnění oznamovací povinnosti při zaměstnání cizích státních příslušníků.

V rámci auditorské činnosti byl v roce 2014 proveden externím auditorem audit hospodaření Přírodovědecké fakulty.

Přírodovědecká fakulta má externího auditora, který ve spolupráci s ekonomickým oddělením fakulty koordinuje vnitřní kontrolní aktivity..

Pojištění majetku

Majetek fakulty je plně zajištěn pojistnou smlouvou proti živelným událostem, vandalismu a odcizení. Na pojistném bylo v roce 2014 zaplaceno 493.382,- Kč.

Od pojišťovny byly uhrazeny pojistné události:

Finanční vyrovnání pojistných událostí	částka
Finanční náhrada fakultě	188 903
Finanční náhrada zaměstnancům a studentům	41 907
Finanční náhrada osobám mimo fakultu	6 583
Celkem náhrada od pojišťovny	237 393
Spoluúčast fakulty	36 299
Celková hodnota pojistných událostí	273 692

V roce 2014 počet a hodnota škodních událostí nevybočovaly z dlouhodobého průměru.

Úhrady osobám mimo fakultu se týkaly událostí, kdy při údržbě majetku Přírodovědecké fakulty došlo k poškození majetku osoby mimo Přírodovědeckou fakultu.

Jednotlivé škodní události uvádí následující přehled:

Důvod škody	Úhrada od pojišťovny	Datum vzniku škodní události	Skutečná částka škody
Popraskané potrubí	24 015,00	26.1.2014	30 015,00
Únik odpadu	15 889,00	17.2.2014	16 889,00
Krádež kola zaměstnanci PřF	12 712,00	17.3.2014	13 712,00
Krádež balíku chemikálií	2 986,00	24.4.2014	3 986,00
Poškození skleníku	37 115,00	2.-4.5.2014	38 115,00
Rozbití okénka u auta	555,00	30.5.2014	5 555,00
Bouračka-služební cesta	11 699,00	7.5.2014	16 699,00
Rozbití okénka u auta	4 738,00	28.7.2014	5 738,00
Křovinořez ČB	11 691,00	29.7.2014	12 990,00
Vloupání do vozidla zaměstnance PřF	49 298,00	29.7.2014	54 298,00
Rozbití okénka u auta	1 845,00	19.8.2014	2 845,00
Únik kapaliny z technického zařízení	14 051,00	3.9.2014	15 051,00
Rozbití čidla	13 392,00	24.9.2014	18 392,00
Krádež kávovaru A6	13 158,00	2.10.2014	14 158,00
Krádež ultrabooku	18 999,00	7.10.2014	19 999,00
Rozbití dioptrických brýlí učitelky	5 250,00	28.11.2014	5 250,00
Celkem	237 393,00		273 692,00

Opatření z roku 2014:

Aktualizovat směrnici k účetnictví – byla zpracována a vydána Opatřením tajemníka č. 1/2014; směrnice k evidenci majetku byla řešena vydáním metodické příručky.

Opatření na rok 2015:

Zpracování metodiky k účtování DPH na projektech financovaných z OP.
Zpracování Podpisového/spisového řádu.

Ing. Tomáš Kulman
tajemník fakulty

Tabulková část

Tabulka 1 Rozvaha (bilance)

Rozvaha (bilance) (1)				
Příloha č.1 k vyhlášce č. 504/2002 Sb. ve znění pozdějších předpisů				
Jednotlivé položky se vykazují v tis. Kč (§4, odst.3)	účet / součet (2)	řádek (3)	stav k 1.1.	stav k 31.12.
AKTIVA			sl. 1	sl. 2
A.Dlouhodobý majetek celkem	ř.2+10+21+29	0001	586 386	734 079
I. Dlouhodobý nehmotný majetek celkem	ř.3 až 9	0002	23 063	22 957
1.Nehmotné výsledky výzkumu a vývoje	012	0003	0	0
2.Software	013	0004	22 019	22 128
3.Ocenitelná práva	014	0005	0	0
4.Drobný dlouhodobý nehmotný majetek	018	0006	818	565
5.Ostatní dlouhodobý nehmotný majetek	019	0007	226	226
6.Nedokončený dlouhodobý nehmotný majetek	041	0008	0	37
7.Poskytnuté zálohy na dlouhodobý nehmotný majetek	051	0009	0	0
II. Dlouhodobý hmotný majetek celkem	ř.11 až 20	0010	1 644 434	1 847 513
1.Pozemky	031	0011	3 604	3 604
2.Umělecká díla,předměty a sbírky	032	0012	1 299	1 299
3.Stavby	021	0013	826 990	847 475
4.Samostatné movité věci a soubory movitých věcí	022	0014	760 129	815 747
5.Pěstitelské celky trvalých porostů	025	0015	0	0
6.Základní stádo a tažná zvířata	026	0016	0	0
7.Drobný dlouhodobý hmotný majetek	028	0017	31 876	29 351
8.Ostatní dlouhodobý hmotný majetek	029	0018	3 685	3 678
9.Nedokončený dlouhodobý hmotný majetek	042	0019	16 851	146 358
10.Poskytnuté zálohy na dlouhodobý hmotný majetek	052	0020	0	0
III. Dlouhodobý finanční majetek celkem	ř.22 až 28	0021	0	0
1.Podíly v ovládaných a řízených osobách	061	0022	0	0
2.Podíly v osobách pod podstatným vlivem	062	0023	0	0
3.Dluhové cenné papíry držené do splatnosti	063	0024	0	0
4.Půjčky organizačním složkám	066	0025	0	0
5.Ostatní dlouhodobé půjčky	067	0026	0	0
6.Ostatní dlouhodobý finanční majetek	069	0027	0	0
7.Pořizovaný dlouhodobý finanční majetek	043	0028	0	0
IV. Oprávky k dlouhodobému majetku celkem	ř.30 až 40	0029	-1 081 112	-1 136 391
1.Oprávk k nehmotným výsledkům výzkumu a vývoje	072	0030	0	0
2.Oprávk k softwaru	073	0031	-15 174	-16 704
3.Oprávk k ocenitelným právům	074	0032	0	0
4.Oprávk k drobnému dlouhodobému nehm. majetku	078	0033	-818	-565
5.Oprávk k ostatnímu dlouhodobému nehm. majetku	079	0034	-217	-226

6.Oprávký ke stavbám	081	0035	-364 957	-386 061
7.Oprávký k samost.movitým věcem a soub.movit.věcí	082	0036	-664 384	-699 806
8.Oprávký k pěstitelským celkům trvalých porostů	085	0037	0	0
9.Oprávký k základnímu stádu a tažným zvířatům	086	0038	0	0
10.Oprávký k drobnému dlouhodobému hmotnému majetku	088	0039	-31 876	-29 351
11.Oprávký k ostatnímu dlouhodobému hmotnému majetku	089	0040	-3 685	-3 678
B. Krátkodobý majetek celkem	ř.42+52+72+81	0041	409 574	549 056
I. Zásoby celkem	ř.43 až 51	0042	870	1 133
1.Materiál na skladě	112	0043	321	381
2.Materiál na cestě	119	0044	0	0
3.Nedokončená výroba	121	0045	0	0
4.Polotovary vlastní výroby	122	0046	0	0
5.Výrobky	123	0047	0	0
6.Zvířata	124	0048	0	0
7.Zboží na skladě a v prodejnách	132	0049	549	751
8.Zboží na cestě	139	0050	0	0
9.Poskytnuté zálohy na zásoby	z 314	0051	0	0
II. Pohledávky celkem	ř.53 až71	0052	6 590	8 881
1.Odběratelé	311	0053	1 403	1 009
2.Směnky k inkasu	312	0054	0	0
3.Pohledávky za eskontované cenné papíry	313	0055	0	0
4.Poskytnuté provozní zálohy	z 314	0056	2 436	2 153
5.Ostatní pohledávky	315	0057	7	2
6.Pohledávky za zaměstnanci	335	0058	542	442
7.Pohledávky za institucemi sociálního zabezpečení a veřejného zdrav. pojištění	336	0059	0	0
8.Daň z příjmů	341	0060	0	0
9.Ostatní přímé daně	342	0061	0	0
10.Daň z přidané hodnoty	343	0062	517	459
11.Ostatní daně a poplatky	345	0063	0	0
12.Nároky na dotace a ostatní zúčtování se st.ozpočtem	346	0064	0	0
13.Nároky na dotace a ostatní zúčtování s rozpočtem orgánů územních samospr. celků	348	0065	0	0
14.Pohledávky za účastníky sdružení	358	0066	0	0
15.Pohledávky z pevných termínovaných operací a opcí	373	0067	0	0
16.Pohledávky z vydaných dluhopisů	375	0068	0	0
17.Jiné pohledávky	378	0069	1 685	4 817
18.Dohadné účty aktivní	388	0070	0	0
19.Opravná položka k pohledávkám	391	0071	0	0
III. Krátkodobý finanční majetek celkem	ř.73 až 80	0072	389 174	527 572
1.Pokladna	211	0073	197	316
2.Ceniny	213	0074	96	646
3.Účty v bankách	221	0075	388 881	526 609
4.Majetkové cenné papíry k obchodování	251	0076	0	0
5.Dluhové cenné papíry k obchodování	253	0077	0	0
6.Ostatní cenné papíry	256	0078	0	0

7.Pořizovaný krátkodobý finanční majetek	259	0079	0	0
8.Peníze na cestě	261	0080	0	0
IV. Jiná aktiva celkem	ř.82 až 84	0081	12 940	11 471
1.Náklady příštích období	381	0082	8 895	6 820
2.Příjmy příštích období	385	0083	4 045	4 650
3.Kursově rozdíly aktivní	386	0084	0	0
Aktiva celkem	ř. 1+41	0085	995 959	1 283 135
PASIVA			sl. 3	sl. 4
A. Vlastní zdroje celkem	ř.87+91	0086	881 066	1 156 871
I. Jmění celkem	ř.88 až 90	0087	882 123	1 157 975
1.Vlastní jmění	901	0088	589 775	737 468
2.Fondy	911	0089	292 348	420 506
3.Oceňovací rozdíly z přecenění finančního majetku a závazků	921	0090	0	0
II. Výsledek hospodaření celkem	ř.92 až 94	0091	-1 057	-1 103
1.Účet výsledku hospodaření	963	0092	0	514
2.Výsledek hospodaření ve schvalovacím řízení	931	0093	295	0
Zúčtování VH vnitro	930	0137	-1 830	-1 830
3.Nerozdělený zisk, neuhrazená ztráta minulých let	932	0094	478	213
B. Cizí zdroje celkem	ř.96+98+106+130	0095	114 893	126 264
I. Rezervy celkem	ř.97	0096	0	0
1.Rezervy	941	0097	0	0
II. Dlouhodobé závazky celkem	ř.99 až 105	0098	0	0
1.Dlouhodobé bankovní úvěry	951	0099	0	0
2.Vydané dluhopisy	953	0100	0	0
3.Závazky z pronájmu	954	0101	0	0
4.Přijaté dlouhodobé zálohy	955	0102	0	0
5.Dlouhodobé směnky k úhradě	958	0103	0	0
6.Dohadné účty pasivní	z389	0104	0	0
7.Ostatní dlouhodobé závazky	959	0105	0	0
III. Krátkodobé závazky celkem	ř.107 až 129	0106	114 498	124 951
1.Dodavatelé	321	0107	9 087	6 374
2.Směnky k úhradě	322	0108	0	0
3.Přijaté zálohy	324	0109	150	165
4.Ostatní závazky	325	0110	556	577
5.Zaměstnanci	331	0111	36 631	35 918
6.Ostatní závazky vůči zaměstnancům	333	0112	549	889
7.Závazky k institucím sociálního zabezpečení a veřejného zdravotního pojištění	336	0113	20 013	19 450
8.Daň z příjmu	341	0114	0	0
9.Ostatní přímé daně	342	0115	7 689	7 219
10.Daň z přidané hodnoty	343	0116	0	0
11.Ostatní daně a poplatky	345	0117	0	0
12.Závazky ze vztahu ke státnímu rozpočtu	346	0118	14 124	19 594
13.Závazky ze vztahu k rozpočtu orgánů územních samosprávných celků	348	0119	3 543	6 690
14.Závazky z upsaných nesplacených cenných papírů a podílů	367	0120	0	0
15.Závazky k účastníkům sdružení	368	0121	0	0
16.Závazky z pevných termínovaných operací a opcí	373	0122	0	0

17.Jiné závazky	379	0123	32 632	40 076
18.Krátkodobé bankovní úvěry	231	0124	0	0
19.Eskontní úvěry	232	0125	0	0
20.Vydané krátkodobé dluhopisy	241	0126	0	0
21.Vlastní dluhopisy	255	0127	0	0
22.Dohadné účty pasivní	z389	0128	-10 477	-12 001
23.Ostatní krátkodobé finanční výpomoci	249	0129	0	0
IV. Jiná pasiva celkem	ř.131 až 133	0130	395	1 313
1.Výdaje příštích období	383	0131	0	0
2.Výnosy příštích období	384	0132	376	1 313
3.Kursově rozdíly pasivní	387	0133	20	0
Pasiva celkem	ř.86+95	0134	995 959	1 283 135

Tabulka 2 Výkaz zisku a ztráty - sumář

Výkaz zisku a ztráty (1)				
Příloha č.2 k vyhlášce č. 504/2002 Sb. ve znění pozdějších předpisů				
Jednotlivé položky se vykazují v tis. Kč (§4, odst.3)	účet / součet (2)	řádek (3)	hlavní činnost	doplňková (hospodářská) činnost
A. Náklady			sl. 1	sl.2
I. Spotřebované nákupy celkem	ř.2 až 5	0001	138 634	2 029
1.Spotřeba materiálu	501	0002	118 159	1 404
2.Spotřeba energie	502	0003	20 475	444
3.Spotřeba ostatních neskladovatelných dodávek	503	0004	0	0
4.Prodané zboží	504	0005	0	180
II.Služby celkem	ř.7 až 10	0006	123 144	6 404
5.Opravy a udržování	511	0007	11 231	125
6.Cestovné	512	0008	40 379	1 260
7.Náklady na reprezentaci	513	0009	2 019	905
8.Ostatní služby	518	0010	69 516	4 114
III.Osobní náklady celkem	ř.12 až 16	0011	596 360	2 695
9.Mzdové náklady	521	0012	441 908	2 281
10.Zákonné sociální pojištění	524	0013	142 736	415
11.Ostatní sociální pojištění	525	0014	0	0
12.Zákonné sociální náklady	527	0015	7 760	0
13.Ostatní sociální náklady	528	0016	3 957	0
IV.Daně a poplatky celkem	ř.18 až 20	0017	95	0
14.Daň silniční	531	0018	95	0
15.Daň z nemovitosti	532	0019	0	0
16.Ostatní daně a poplatky	538	0020	0	0
V.Ostatní náklady celkem	ř.22 až 29	0021	188 491	409
17.Smluvní pokuty a úroky z prodlení	541	0022	0	0
18.Ostatní pokuty a penále	542	0023	13	0
19.Odpis nedobytné pohledávky	543	0024	0	0
20.Úroky	544	0025	0	0
21.Kursově ztráty	545	0026	528	1
22.Dary	546	0027	0	0
23.Manka a škody	548	0028	0	0
24.Jiné ostatní náklady	549	0029	187 950	408
VI.Odpisy, prodaný majetek, tvorba rezerv a opravných položek celkem	ř.31 až 36	0030	68 850	0
25.Odpisy dlouhodobého nehmotného a hmotného majetku	551	0031	68 850	0
26.Zůstat. cena prodaného dlouh. nehmotného a hmotného majetku	552	0032	0	0
27.Prodané cenné papíry a podíly	553	0033	0	0
28.Prodaný materiál	554	0034	0	0

29.Tvorba rezerv	556	0035	0	0
30.Tvorba opravných položek	559	0036	0	0
VII.Poskytnuté příspěvky celkem	ř.38 a 39	0037	0	0
31.Poskytnuté příspěvky zúčtované mezi organizačními složkami	581	0038	0	0
32.Poskytnuté členské příspěvky	582	0039	0	0
VIII.Daň z příjmů celkem	ř.41	0040	0	0
33.Dodatečné odvody daně z příjmů	595	0041	0	0
Náklady celkem	ř.1+6+11+17+21+30+37+40	0042	1 115 575	11 537
Vnitroorganizační náklady	799	143	5 829	81
Náklady celkem včetně vnitroorganizačních nákladů	ř. 42+143	144	1 121 404	11 618
B. Výnosy				
I.Tržby za vlastní výkony a za zboží celkem	ř.44 až 46	0043	13 570	12 005
1.Tržby za vlastní výrobky	601	0044	0	0
2.Tržby z prodeje služeb	602	0045	13 570	11 762
3.Tržby za prodané zboží	604	0046	0	243
II.Změny stavu vnitroorganizačních zásob celkem	ř.48 až 51	0047	0	0
4.Změna stavu zásob nedokončené výroby	611	0048	0	0
5.Změna stavu zásob polotovarů	612	0049	0	0
6.Změna stavu zásob výrobků	613	0050	0	0
7.Změna stavu zvířat	614	0051	0	0
III.Aktivace celkem	ř.53 až 56	0052	0	0
8.Aktivace materiálu a zboží	621	0053	0	0
9.Aktivace vnitroorganizačních služeb	622	0054	0	0
10.Aktivace dlouhodobého nehmotného majetku	623	0055	0	0
11.Aktivace dlouhodobého hmotného majetku	624	0056	0	0
IV.Ostatní výnosy celkem	ř.58 až 64	0057	158 223	137
12.Smluvní pokuty a úroky z prodlení	641	0058	0	0
13.Ostatní pokuty a penále	642	0059	0	0
14.Platby za odepsané pohledávky	643	0060	0	0
15.Úroky	644	0061	2 482	0
16.Kursově zisky	645	0062	309	0
17.Zúčtování fondů	648	0063	44 846	0
18.Jiné ostatní výnosy	649	0064	110 585	137
V.Tržby z prodeje majetku, zúčtování rezerv a opravných položek celkem	ř.66 až 72	0065	0	0
19.Tržby z prodeje dlouh. nehmotného a hmotného majetku	652	0066	0	0
20.Tržby z prodeje cenných papírů a podílů	653	0067	0	0
21.Tržby z prodeje materiálů	654	0068	0	0
22.Výnosy z krátkodobého finančního majetku	655	0069	0	0

23.Zúčtování rezerv	656	0070	0	0
24.Výnosy z dlouhodobého finančního majetku	657	0071	0	0
25.Zúčtování opravných položek	659	0072	0	0
VI.Přijaté příspěvky celkem	ř.74 až 76	0073	0	0
26.Přijaté příspěvky zúčtované mezi organizačními složkami	681	0074	0	0
27.Přijaté příspěvky (dary)	682	0075	0	0
28.Přijaté členské příspěvky	684	0076	0	0
VII.Provozní dotace celkem	ř.78	0077	902 342	0
29.Provozní dotace	691	0078	902 342	0
Výnosy celkem	ř.43+47+52+57+65+73+77	0079	1 074 135	12 142
Vnitroorganizační výnosy	899	180	2 627	179
Vnitroorganizační dotace	692	181	44 753	0
Výnosy celkem včetně vnitroorganizačních výnosů	ř.79+180+181	182	1 121 515	12 321
C. Výsledek hospodaření před zdaněním	ř.182-144	0080	111	703
34.Daň z příjmů	591	0081	0	300
D. Výsledek hospodaření po zdanění	ř.80 - 81	0082	111	403
			hlavní + doplňková (hospodářská) činnost	
Výsledek hospodaření před zdaněním	ř.80/1+80/2	0083	814	
Výsledek hospodaření po zdanění	ř.82/1+82/2	0084	514	

Tabulka 3 Hospodářský výsledek

(tis. Kč)

Součást VVŠ	HV z hlavní činnosti	HV z doplňkové činnosti	HV celkem
Přírodovědecká fakulta UK 12	111	703	814

Tabulka 5 Veřejné zdroje financování VVŠ v roce 2014: prostředky poskytnuté a prostředky použité (1)

Název údaje	č.ř.	I. Běžné prostředky		II. Kapitálové prostředky		III. Celkem	
		poskytnuto (2)	použito	poskytnuto	použito	poskytnuto	použito
		1	2	3	4	5	6
Prostředky z veřejných zdrojů (dotace a příspěvky) národní i zahraniční (ř.2+ř.27)	1	991 994	987 379	37 927	37 927	1 029 920	1 025 305
v tom: 1. prostředky plynoucí přes (z) veřejné rozpočty ČR (ř.3+ř.13+ř.20)	2	980 199	975 584	33 554	33 554	1 013 754	1 009 138
v tom: získané přes kapitolu MŠMT (ř.4+ř.7)	3	750 040	749 425	33 402	33 402	783 443	782 827
v tom: dotace na programy strukturálních fondů (3) (ř.5+ř.6)	4	382	382	0	0	382	382
v tom: dotace spojené se vzdělávací činností	5	0	0	0	0	0	0
dotace na VaV	6	382	382	0	0	382	382
dotace ostatní (ř.8+ř.12)	7	749 659	749 043	33 402	33 402	783 061	782 446
v tom: dotace spojené se vzdělávací činností (ř.9+ř.10+ř.11)	8	384 913	384 872	21 397	21 397	406 310	406 270
příspěvek	9	383 359	383 359	15 638	15 638	398 997	398 997
dotace spojené s programy reprodukce majetku	10	180	180	5 760	5 760	5 939	5 939
ostatní dotace	11	1 374	1 333	0	0	1 374	1 333
dotace na VaV	12	364 746	364 171	12 005	12 005	376 751	376 176
získané přes ostatní kapitoly státního rozpočtu (ř.14+ř.17)	13	217 152	216 308	152	152	217 304	216 460
v tom: dotace na operační programy EU (ř.15+ř.16)	14	0	0	0	0	0	0
v tom: dotace spojené se vzdělávací činností	15	0	0	0	0	0	0
dotace na VaV	16	0	0	0	0	0	0
dotace ostatní (ř.18+ř.19)	17	217 152	216 308	152	152	217 304	216 460
v tom: dotace spojené se vzdělávací činností	18	3 172	2 461	0	0	3 172	2 461
dotace na VaV	19	213 980	213 847	152	152	214 132	213 999
získané přes územní rozpočty (ř.21+ř.24)	20	13 006	9 851	0	0	13 006	9 851
v tom: dotace na operační programy EU (ř.22+ř.23)	21	12 406	9 251	0	0	12 406	9 251
v tom: dotace spojené se vzdělávací činností	22	12 406	9 251	0	0	12 406	9 251
dotace na VaV	23	0	0	0	0	0	0
dotace ostatní (ř.25+ř.26)	24	600	600	0	0	600	600
v tom: dotace spojené se vzdělávací činností	25	600	600	0	0	600	600
dotace na VaV	26	0	0	0	0	0	0
v tom: 2. veřejné prostředky ze zahraničí (získané přímo VVŠ) (ř.28+ř.29)	27	11 795	11 795	4 372	4 372	16 167	16 167
dotace spojené se vzdělávací činností	28	0	0	0	0	0	0
dotace na VaV	29	11 795	11 795	4 372	4 372	16 167	16 167

SOUHRN 1 (4) (ř.31+ř.36)	30	991 994	987 379	37 927	37 927	1 029 920	1 025 305
v dotace spojené se vzdělávací činností tom: (ř.32+ř.33+ř.34+ř.35)	31	401 091	397 184	21 397	21 397	422 489	418 582
v získané přes kapitolu MŠMT tom: (ř.5+ř.8)	32	384 913	384 872	21 397	21 397	406 310	406 270
získané přes ostatní kapitoly státního rozpočtu (ř.15+ř.18)	33	3 172	2 461	0	0	3 172	2 461
získané přes územní rozpočty (ř.22+ř.25)	34	13 006	9 851	0	0	13 006	9 851
veřejné prostředky ze zahraničí (získané přímo VVŠ) (ř.28)	35	0	0	0	0	0	0
dotace na VaV (ř.37+ř.38+ř.39+ř.40)	36	590 903	590 195	16 529	16 529	607 432	606 724
v získané přes kapitolu MŠMT tom: (ř.6+ř.12)	37	365 128	364 553	12 005	12 005	377 133	376 558
získané přes ostatní kapitoly státního rozpočtu (ř.16+ř.19)	38	213 980	213 847	152	152	214 132	213 999
získané přes územní rozpočty (ř.23+ř.26)	39	0	0	0	0	0	0
veřejné prostředky ze zahraničí (získané přímo VVŠ) (ř.29)	40	11 795	11 795	4 372	4 372	16 167	16 167
SOUHRN 2 (ř.42+ř.46)	41	991 994	987 379	37 927	37 927	1 029 920	1 025 305
v dotace spojené se vzdělávací činností tom: (ř.43+ř.44+ř.45)	42	401 091	397 184	21 397	21 397	422 489	418 582
v dotace na programy strukturálních fondů tom: (ř.5+ř.15+ř.22)	43	12 406	9 251	0	0	12 406	9 251
dotace ostatní (ř.8+ř.18+ř.25)	44	388 685	387 933	21 397	21 397	410 082	409 331
veřejné prostředky ze zahraničí (získané přímo VVŠ) (ř.28)	45	0	0	0	0	0	0
dotace na VaV (ř.47+ř.48+ř.49)	46	590 903	590 195	16 529	16 529	607 432	606 724
v dotace na programy strukturálních fondů tom: (ř.6+ř.16+ř.23)	47	382	382	0	0	382	382
dotace ostatní (ř.12+ř.19+ř.26)	48	578 726	578 018	12 157	12 157	590 883	590 175
veřejné prostředky ze zahraničí (získané přímo VVŠ) (ř.29)	49	11 795	11 795	4 372	4 372	16 167	16 167

18	Ostatní kapitoly státního rozpočtu	3 172	2 461	0	0	3 172	2 461	0	0	0	711	0	2 461
19	Ministerstvo zdravotnictví	0	0	0	0	0	0	0	0	0	0	0	0
20	Ministerstvo kultury	0	0	0	0	0	0	0	0	0	0	0	0
21	Ministerstvo zemědělství	180	180	0	0	180	180	0	0	0	0	0	180
22	Ministerstvo průmyslu a obchodu	0	0	0	0	0	0	0	0	0	0	0	0
23	Ministerstvo životního prostředí	0	0	0	0	0	0	0	0	0	0	0	0
24	Ministerstvo zahraničních věcí	0	0	0	0	0	0	0	0	0	0	0	0
25	Ministerstvo dopravy	0	0	0	0	0	0	0	0	0	0	0	0
26	Ministerstvo pro místní rozvoj	0	0	0	0	0	0	0	0	0	0	0	0
27	Ministerstvo vnitra	0	0	0	0	0	0	0	0	0	0	0	0
28	Česká rozvojová agentura	2 992	2 281	0	0	2 992	2 281	0	0	0	711	0	2 281
29	<i>Podpora de minimis : Úřad vlády</i>	0	0	0	0	0	0	0	0	0	0	0	0
30	<i>Podpora de minimis : Voj.ZP pobočka Praha</i>	0	0	0	0	0	0	0	0	0	0	0	0
31	Územní rozpočty	600	600	0	0	600	600	0	0	0	0	0	600
32	obce a městské části	0	0	0	0	0	0	0	0	0	0	0	0
33	Kraje a MHMP	600	600	0	0	600	600	0	0	0	0	0	600
34	<i>Podpora de minimis: ÚSC</i>	0	0	0	0	0	0	0	0	0	0	0	0
35	Prostředky ze zahraničí (získané přímo VVŠ)	0	0	0	0	0	0	0	0	0	0	0	0
36	EU komise Rámcové programy	0	0	0	0	0	0	0	0	0	0	0	0
37	<i>7.RÁMCOVÝ PROGRAM</i>	0	0	0	0	0	0	0	0	0	0	0	0
38	EU - ostatní	0	0	0	0	0	0	0	0	0	0	0	0
39						0	0				0		0
40						0	0				0		0
41						0	0				0		0
42	Zahraníční mimo EU	0	0	0	0	0	0	0	0	0	0	0	0
43						0	0				0		0
44						0	0				0		0
45	C e l k e m	388 505	387 754	15 638	15 638	404 143	403 392	0	81 965	0	751	0	403 392

Tabulka 5.b Financování výzkumu a vývoje v roce 2014

(bez prostředků poskytovaných na operační programy EU)

(tis. Kč)

č. ř.	Druh podpory/název programu (1)	Prostředky z veřejných zdrojů běžné		Prostředky z veřejných zdrojů kapitálové		Prostředky z veřejných zdrojů celkem		z toho zdroje zahr. v % (4)	z toho zajištěno společně (5)	z toho převody do FÚUP (6)	Vratka nevyčerpaných prostředků (h=e-f)	Ostatní použité nevěřejné zdroje (7)	Použité zdroje celkem (j=f+i)
		poskytnuté (2)	použité (3)	poskytnuté	použité	poskytnuté	použité						
		a	b	c	d	e=a+c	f=b+d						
1	MŠMT	364 746	364 171	12 005	12 005	376 751	376 176	0	1 507	587	575	0	376 176
2	Institucionální podpora (IP)	267 243	266 969	12 005	12 005	279 248	278 974	0	0	318	274	0	278 974
3	IP na dlouh. koncepční rozvoj výzk. organizací	265 579	265 377	12 005	12 005	277 584	277 382			318	202		277 382
4	IP na mezinárodní spolupráci ČR ve VaV	1 665	1 592	0	0	1 665	1 592	0	0	0	72	0	1 592
5	<i>v tom: Rámcové programy</i>	1 167	1 167	0	0	1 167	1 167	0	0	0	0		1 167
6	<i>Mobilita výzkumných pracovníků</i>	360	288	0	0	360	288	0	0	0	72		288
7	<i>Norské fondy (Česko-Norský výzk. progr. CZ09)</i>	138	138	0	0	138	138	0	0	0	0		138
8	Účelová podpora	97 503	97 202	0	0	97 503	97 202	0	1 507	269	301	0	97 202
9	Aplikovaný výzkum	12 037	11 844	0	0	12 037	11 844	0	1 507	269	193	0	11 844
10	<i>v tom: COST(LD)</i>	1 790	1 597	0	0	1 790	1 597	0	214	22	193		1 597
11	<i>EUPRO II (LE)</i>	0	0	0	0	0	0	0	0	0	0		0
12	<i>INGO II (LG)</i>	265	265	0	0	265	265	0	0	0	0		265
13	<i>KONTAKT II (LH)</i>	4 169	4 169	0	0	4 169	4 169	0	1 293	65	0		4 169
14	<i>NÁVRAT (LK)</i>	5 813	5 813	0	0	5 813	5 813	0	0	182	0		5 813
15	<i>ERC (LL)</i>	0	0	0	0	0	0	0	0	0	0		0
16	<i>Informace - základ výzkumu (LR)</i>	0	0	0	0	0	0	0	0	0	0		0
17	Specifický vysokoškolský výzkum	85 466	85 358	0	0	85 466	85 358	0	0	0	108		85 358
18	Velké infrastruktury	0	0	0	0	0	0	0	0	0	0		0
19	Ostatní kapitoly státního rozpočtu	213 980	213 847	152	152	214 132	213 999	0	41 081	2 485	133	213	214 212

20		Ministerstva	6890	6890	0	0	6890	6890	0	0	123,50 5	0	0	6890
21		Ministerstvo zdravotnictví	0	0	0	0	0	0	0	0	0	0	0	0
22		Ministerstvo kultury	5612	5 612	0	0	5 612	5 612	0	0	110	0	0	5 612
23		Ministerstvo zemědělství	1077	1 077	0	0	1 077	1 077	0	0	13	0	0	1 077
24		Ministerstvo průmyslu a obchodu	0	0	0	0	0	0	0	0	0	0	0	0
25		Ministerstvo životního prostředí	0	0	0	0	0	0	0	0	0	0	0	0
26		Ministerstvo zahraničních věcí	0	0	0	0	0	0	0	0	0	0	0	0
27		Ministerstvo dopravy	0	0	0	0	0	0	0	0	0	0	0	0
28		Ministerstvo pro místní rozvoj	0	0	0	0	0	0	0	0	0	0	0	0
29		Ministerstvo vnitra	201	201	0	0	201	201	0	0	0	0	0	201
30		GAČR	199 102	199 029	152	152	199 254	199 181	0	39 946	2 236	73	0	199 181
31		TAČR	4 838	4 838	0	0	4 838	4 838	0	1 135	##### ###	0	213	5 051
32		<i>program Alfa</i>	2 686	2 686	0	0	2 686	2 686	0	775	60	0	213	2 899
33		<i>program Beta</i>	0	0	0	0	0	0	0	0	0	0	0	0
34		<i>program Gama</i>	0	0	0	0	0	0	0	0	0	0	0	0
35		<i>program Omega</i>	2 152	2 152	0	0	2 152	2 152	0	360	26	0	0	2 152
36		IGA - MZ	3 150	3 090	0	0	3 150	3 090	0	0	39	60	0	3 090
37		Územní rozpočty	0	0	0	0	0	0	0	0	0	0	0	0
38		<i>obce a městské části</i>	0				0	0				0		0
39		<i>Kraje a MHMP</i>	0				0	0				0		0
40		Prostředky ze zahraničí (získané přímo VVŠ)	11 795	11 795	4 372	4 372	16 167	16 167	0	0	0	0	0	16 167
41	EU komise	Rámcové programy	11 795	11 795	4 372	4 372	16 167	16 167	0	0	0	0	0	16 167
42		7.RÁMCOVÝ PROGRAM	11 795	11 795	4 372	4 372	16 167	16 167				0		16 167
43		EU - ostatní	0	0	0	0	0	0	0	0	0	0	0	0
44							0	0				0		0
45							0	0				0		0
46							0	0				0		0
47		Zahraníční mimo EU	0	0	0	0	0	0	0	0	0	0	0	0

48						0	0				0		0
49						0	0				0		0
50	C e l k e m	590 521	589 813	16 529	16 529	607 050	606 342	0	42 588	3 072	708	213	606 555

Tabulka 5.c Financování programů reprodukce majetku v roce 2014

č.ř.	Identifikační číslo EDS	Název akce	Prostředky z veřejných zdrojů běžné (1)		Prostředky z veřejných zdrojů kapitálové		Prostředky z veřejných zdrojů celkem		Vratka nevyčerpaných prostředků	(tis. Kč)		
			poskytnuté (2)	použité	poskytnuté (2)	použité	poskytnuté	použité		Vlastní použité (3)	Ostatní použité (4)	Použité zdroje celkem
1	133D21E0000001	UK-PřF-Přístavba knihovny Hlavova 8	0	0	189	189	189	189	0	153	0	341
2	133D411000347	Rozvoj PřF UK	180	180	0	0	180	180	0	0	0	180
3	133D21E000014	UK-Zabezpečení přístrojového vybavení a rozvoje informačních technologií pro rok 2014	0	0	5 571	5 571	5 571	5 571	0	0	0	5 571
4							0	0	0			0
5							0	0	0			0
6							0	0	0			0
7							0	0	0			0
8							0	0	0			0
9							0	0	0			0
10							0	0	0			0
11							0	0	0			0
12							0	0	0			0
13							0	0	0			0
14							0	0	0			0
15	C e l k e m (5)		180	180	5 760	5 760	5 939	5 939	0	153	0	6 092

Tabulka 5.d Financování programů strukturálních fondů v roce 2014

(v tis. Kč)

č.ř.	Operační program/prioritní osa/oblast podpory (1)	VaV (2)	Prostředky z veřejných zdrojů běžné		Prostředky z veřejných zdrojů kapitálové		Prostředky z veřejných zdrojů celkem		z toho z o j e EU v % (5)	z toho zajiště no spoluř ešit. (6)	Nevyč e rp. z poskyt. veřejný ch prostředk ů v roce (7)	Vratka nevyč e rp. prostředk ů (8)	Ostatn í pouř. neveř ejné zdroje celke m (9)	Pouř it é zdroje celke m
			poskytn uté (3)	pouř it é (4)	poskyt nuté	pou ř it é	poskyt nuté	pou ř it é						
			a	b	c	d	e=a+c	f=b+d						
1	MŠMT		382	382	0	0	382	382	0	0	0	0	0	382
2	OP VK -Vzdělávání pro konkurenceschopnost		0	0	0	0	0	0		0	0	0		
3	PO 1 - Počáteční vzdělávání						0	0			0			0
4	1.1 Zvyšování kvality ve vzdělávání						0	0			0			0
5	1.3 Další vzdělávání pracovníků škol a školských zařízení						0	0			0			0
6	PO 2 - Terciární vzdělávání, výzkum a vývoj						0	0			0			0
7	2.2 Vysokoškolské vzdělávání						0	0			0			0
8	2.3 Lidské zdroje ve VaV						0	0			0			0
9	2.4 Partnerství a sítě						0	0			0			0
10	OP VaVpl - Výzkum a vývoj pro inovace	VaV (2)	382	382	0	0	382	382		0	0	0		382
11	PO 1 - Evropská centra excelence	VaV (2)					0	0			0			0
12	1.1 Evropská centra excelence	VaV (2)					0	0			0			0
13	PO 2 - Regionální VaV centra	VaV (2)					0	0			0			0
14	2.1 Regionální VaV centra	VaV (2)					0	0			0			0
15	PO 3 - Komerzializace a popularizace VaV	VaV (2)					0	0			0			0
16	3.1 Komerzializace výsledků VO a ochrana duševního vl.	VaV (2)					0	0			0			0
	3.4 Podpora infrastruktury pro výuku spojenou s VaV	VaV (2)					0	0			0			0
17	PO 4 – Infrastruktura pro výuku na VŠ spojenou s výzkumem	VaV (2)					0	0			0			0

18	4.1 Infrastruktura pro výuku na VŠ spojenou s výzkumem	VaV (2)	382	382	0	0	382	382	85	0	0	0	382
19	Ostatní kapitoly státního rozpočtu (ministerstva, agentury)		0	0	0	0	0	0	0	0	0	0	0
20	MPSV OP LZZ, PO 5.1 Mezinárodní spolupráce						0	0				0	0
21							0	0				0	0
22							0	0				0	0
23							0	0				0	0
23	Územní rozpočty		12 406	9 251	0	0	12 406	9 251	0	2 862	3 156	12	0 6 529
24	OP PA - Operační program Praha Adaptabilita		323	2 721	0	0	323	2 721	0	-2 399	12		
25	PO 1 - Podpora rozvoje znalostní ekonomiky						0	0				0	0
26	1.1 Další prof. vzděl. vl. zaměstnanců a partnera						0	0				0	0
27	PO 2 - Podpora vstupu na trh práce						0	0				0	0
28	2.1. Podpora souladu pracovního a soukromého života		323	2 721	0	0	323	2 721	85	0	-2 399	12	2 721
29	PO 3 - Modernizace počátečního vzdělávání						0	0				0	0
30	3.1 Rozvoj a zkvalitnění studijních programů VŠ a VOŠ						0	0				0	0
31	<i>z toho podpora de minimis</i>						0	0				0	0
32	OP VK - Vzdělávání pro konkurenceschopnost		12 084	6 529	0	0	12 084	6 529	0	2 862	5 554	0	6 529
33	PO 1 - Počáteční vzdělávání						0	0				0	0
34	1.3 Další vzdělávání pracovníků škol a školských zařízení		2 828	2 828	0	0	2 828	2 828	85	0	0	0	2 828
35	PO 2 - Terciární vzdělávání, výzkum a vývoj						0	0				0	0
36	2.3 Lidské zdroje ve VaV		9 255	3 701	0	0	9 255	3 701	85	2 862	5 554	0	3 701
37	PO 3 - Další vzdělávání						0	0				0	0
38	3.1 Individuální další vzdělávání						0	0				0	0
39	C e l k e m		12 788	9 632	0	0	12 788	9 632	0	2 862	3 156	12	0 6 911

Tabulka 6 Přehled vybraných výnosů

(v tis. Kč)

č.ř.	Vybrané činnosti		Výnosy za rok (1)		
			Hlavní činnost	Doplňková činnost	Celkem
A	Transfer znalostí (1)		0	1 183	1 183
A.1	v tom	Příjmy z licenčních smluv (2)	0		0
A.2		Příjmy ze smluvního výzkumu (3)	0	1 183	1 183
A.3		Placené vzdělávací kurzy pro zaměstnance subjektů aplikační sféry (4)			0
A.4		Konzultace a poradenství (5)			0
B	Tržby za vlastní služby (6)		13 557	10 265	23 821
C	Pronájem		14	1 498	1 511
C.1	v tom	budovy, stavby, haly		220	220
C.2		pozemky			0
C.3		prostory (7)	14	1 278	1 292
C.4		ostatní			0
D	Tržby z prodeje majetku		0	0	0
D.1	v tom	budovy, stavby, haly			0
D.2		pozemky			0
D.3		ostatní			0
E	Dary		7 184		7 184
F	Dědictví				0

Tabulka 7 Příjmy z poplatků a úhrad za další činnosti poskytované veřejnou vysokou školou

(tis. Kč)

č.ř.	Položka	Stipendijní fond - tvorba (1)	Výnosy (1)	Počet studentů (2)	Průměrná částka na 1 studenta (3)
		a	b	c	d
1	Poplatky stanovené dle § 58 zákona 111/1998 Sb.	6 528	2 165	4 772	–
2	poplatky za úkony spojené s přijímacím řízením (§ 58 odst. 1)	–	2 048	4 313	0,475
3	poplatky za nadstandardní dobu studia (§58 odst. 3)	6 428	–	416	15,452
4	poplatky za studium v dalším stud. programu (§58 odst. 4)	100	–	40	2,500
5	poplatky za studium v cizím jazyce (§58 odst. 5)	–	117	3	39,022
6	Úhrada za další činnosti poskytované vysokou školou (4)	0	656	483	–
7	úplata za poskytování programů ČŽV (§ 60) mimo U3V	–	398	191	2,081
8	úplata za poskytování U3V	–	69	221	0,314
9	úplata za vzdělávání v mezinárodně uznávaném kursu (§ 60a)	–			
10	poplatek za úkony spojené s rigorózní zkouškou (§ 46; 5)	–	190	71	2,670
11	úplata za používání zařízení pro přípravu k rigor. zk. (§ 46; 5)	–			
12	vydání duplikátu o studiu	–			
13	vystavení cizojazyčného dokladu o studiu	–			
14	zasílání informací prostřednictvím SMS zpráv	–			
15	připojení soukromého zařízení k počítačové síti UK	–			
16	vystavení duplikátu pro přístup do počítačových sítí a duplikátu prostředku pro vstup do objektu	–			
17	úkony spojené s pojištěním přístrojů distančně zapůjčených studentům	–			
18	prodej informačních brožur (povinnost jejich nákupu nelze od studentů vyžadovat)	–			
19	duplikát průkazu studenta + kupón + pouzdro	–			0,230
20	Celkem (5)	6 528	2 822	5 255	–

Tabulka 8 Pracovníci a mzdové prostředky

Tab. 8.a: Pracovníci a mzdové prostředky (dle zdroje financování mzdy a OON) (1)

č.ř.	Ukazatel		Zdroj financování																					
			Kapitola 333 - MŠMT				VaV z ostatních zdrojů (bez operačních progr.)				Operační programy EU						Fondy		Doplňková činnost		Ostatní zdroje		CELKEM	
			bez VaV		VaV		VaV z národních zdrojů (2)		VaV ze zahraničí		MŠMT OP VK		MŠMT OP VaVpl		ostatní poskytovatelé		mzdy	OON	mzdy	OON	mzdy	OON	mzdy (7)	OON
			mzdy	OON	mzdy	OON	mzdy	OON	mzdy	OON	mzdy	OON	mzdy	OON	mzdy	OON								
1	vysoká škola	akademici pracovníci	75 360,818	1 874,701	112 833,021	563,253	37 987,424	1 502,683	2 708,906	0,000	0,000	1 918,900	0,000	0,000	482,719	0,000			449,448	15,340	2 758,644	340,560	232 580,980	6 215,437
2		vědeckí pracovníci	8 690,270	1 831,896	20 311,980	468,508	43 212,518	1 932,401	2 047,674	84,600	0,000	0,000	0,000	0,000	11 405,845	1 254,120			215,452	170,468	2 256,429	75,700	88 140,168	5 817,693
3		ostatní	47 392,012	1 698,194	31 963,321	856,833	12 781,711	8 726,073	129,266	1 174,229	970,913	312,530	509,885	173,600	1 915,626	0,000			392,295	1 037,735	805,896	593,857	96 860,925	14 573,051
4	KaM																						0,000	0,000
5	VZaLS		0,000	0,000	0,000	0,000	0,000	0,000	0,000	0,000	0,000	0,000	0,000	0,000	0,000	0,000	0,000	0,000	0,000	0,000	0,000	0,000	0,000	0,000
6	CELKEM		131 443,100	5 404,791	165 108,322	1 888,594	93 981,653	12 161,157	4 885,846	1 258,829	970,913	2 231,430	509,885	173,600	13 804,190	1 254,120	0,000	0,000	1 057,195	1 223,543	5 820,969	1 010,117	417 582,073	26 606,181

Tab. 8.b: Pracovníci a mzdové prostředky (bez OON)

(v tis. Kč)

č.ř.	Ukazatel		kapitola 333 - MŠMT			ostatní zdroje rozpočtu VŠ			CELKEM			
			Počet pracovníků (3)	Mzdy	Průměrná měsíční mzda	Počet pracovníků	Mzdy	Průměrná měsíční mzda	Počet pracovníků	Mzdy	Průměrná měsíční mzda	
			1	2	3=sl.2/12/sl.1	4	5	6=sl.5/12 /sl.4	7	8	9=sl.8/12 /sl.7	
	Vysoká škola	akademičtí pracovníci (4)	ped. pracovníci VaV	4,805	2 371,018	41,121	3,224	1 181,368	-	8,029	3 552,386	36,870
1			profesoři	35,568	37 666,722	88,250	10,098	8 265,915	-	45,666	45 932,637	83,820
2			docenti	69,248	58 252,199	70,101	20,169	13 784,217	-	89,417	72 036,416	67,135
3			odborní asistenti	125,532	73 075,716	48,511	34,951	19 751,229	-	160,483	92 826,945	48,202
4			asistenti	24,440	10 047,303	34,258	2,557	1 259,757	-	26,997	11 307,060	34,902
5			lektoři	16,535	6 780,881	34,174	0,200	144,655	-	16,735	6 925,536	34,486
6			CELKEM	276,128	188 193,839	56,795	71,199	44 387,141	-	347,327	232 580,980	55,803
7		vědečtí pracovníci (5)	63,900	29 002,250	37,822	161,211	59 137,918	-	225,111	88 140,168	32,628	
8	ostatní (6)	243,050	79 355,333	27,208	49,522	17 505,592	-	292,572	96 860,925	27,589		
9	KaM			0,000			-	0,000	0,000	0,000		
10	VZaLS		0,000	0,000	-	0,000	0,000	-	0,000	0,000	-	
11	CELKEM		583,078	296 551,422		281,932	121 030,651	-	865,010	417 582,073		

Tabulka 9 Stipendia za rok 2014

(v tis. Kč, na 3 desetinná místa)

č.ř.	Druh stipendia	Zdroje							Celkem vyplaceno (2)		
		Příspěvek / dotace MŠMT	Stipendijní fond VŠ	Ostatní (1)					CELKEM	Studenti	Ostatní
				Dary	Vlastní prostředky	Projekty ČR	Projekty EU	projekty mimo EU			
1	STIPENDIA přiznána a vyplacena	107 488	8 456	28	10 014	801	84	120	126 992	126 992	0
2	za vynikající studijní výsledky dle § 91 odst. 2 písm. a)		3 612						3 612	3 612	0
3	za vynikající vědecké, výzkumné, vývojové, umělecké nebo další tvůrčí výsledky přispívající k prohloubení znalostí dle § 91 odst. 2 písm. b)		50						50	50	0
4	na výzkumnou, vývojovou a inovační činnost podle zvláštního právního předpisu, § 91 odst.2 písm. c)	4 753				280			5 033	5 033	0
5	v případě těživé sociální situace studenta dle § 91 odst. 2 písm. d)								0	0	0
6	v případě těživé sociální situace studenta dle § 91 odst. 3)								0	0	0
7	v případech zvláštního zřetele hodných dle § 91 odst. 2 písm. e)	30	1 373	18	148				1 569	1 569	0
8	z toho								0	0	0
	ubytovací stipendium										

9	na podporu studia v zahraničí dle § 91 odst. 4 písm. a)		42						42	42	0	
10	z toho	SOCRATES							0	0	0	
11		CEEPUS							0	0	0	
12		(1)							0	0	0	
13	na podporu studia v ČR dle § 91 odst. 4 písm. b)		725						725	725	0	
14	z toho	AKTION							0	0	0	
15		CEEPUS							0	0	0	
16		DZS	725						725	725	0	
17	studentům doktorských studijních programů dle § 91 odst. 4 písm. c)		69 982			9 677			79 659	79 659	0	
18	jiná stipendia		31 999	3 380	10	190	521	84	120	36 303	36 303	0
19	z toho	SVV	11 676							11 676	11 676	0
		GAUK	15 619							15 619	15 619	0
		mimořádná a motivační stipendia	0	1 307						1 307	1 307	0
		ostatní účelová stipendia doktorských studentů dle § 91 odst. 2 písm. b), § 91 odst. 2 písm. e), § 91 odst. 4 písm. a)	4 704	2 073	10	190	521	84	120	7 701	7 701	0

Tabulka 11 Fondy

(tis. Kč)

č.ř.	Název údaje	poč. stav.	tvorba		čerpání	zůstatek
		k 1.1.	celkem (+)	z toho přiděl ze zisku	(+)	k 31.12.
		a	b	c	d	e=a+b-d
1	Fondy celkem	292 348	221 960	560	93 802	420 506
2	v tom: Fond rezervní	0	0	0	0	0
3	Fond reprodukce investičního majetku	20 942	65 667	560	42 383	44 226
4	Stipendijní fond	5 472	10 483	–	8 456	7 499
5	Fond odměn	0	0	0	0	0
6	Fond účelově určených prostředků	5 326	8 380	–	9 540	4 166
6a	z toho: na jednotlivé projekty VaV či výzkumné záměry	610	3 072	–	577	3 105
6b	jiné podpory z veřejných prostředků	1 903	328	–	1 779	451
7	Fond sociální	4 328	5 464	–	5 329	4 464
8	Fond provozních prostředků	256 280	131 965	0	28 093	360 152

Tabulka 11.a Rezervní fond

(tis. Kč)

Stav k 1.1.		0
Tvorba	ze zisku	
	z fondu reprodukce inv. majetku	
	z fondu odměn	
	z fondu provozních prostředků	
	Celkem	0
Čerpání	krytí ztrát minulých účetních období	
	do fondu reprodukce inv. majetku	
	do fondu odměn	
	do fondu provozních prostředků	
	ostatní užití (1)	
	Celkem	0
Stav k 31.12.		0

Tabulka 11.b Fond reprodukce investičního majetku

(tis. Kč)

Stav k 1.1.		20 942
Tvorba	z odpisů	30 281
	ze zisku	560
	příjmy z prodeje nehm. a hmot.dlouhod.majetku	
	ze zůstatku příspěvku	8 175
	zůstat.cena nehm. a hmot.dlouhod. majetku	
	ostatní příjmy celkem (1)	11 652
	Převod z fondů celkem	15 000
	v tom: z fondu odměn	
	z fondu provozních prostředků	15 000
	z rezervního fondu	
Celkem	65 667	
Čerpání	Investiční celkem	42 383
	v tom: stavby	32 147
	stroje a zařízení	10 236
	nákupy nemovitostí	
	ostatní inv. užití (1)	
	Neinvestiční celkem (1)	
	Převod do fondů celkem	0
	v tom: do fondu odměn	
	do fondu provozních prostředků	
	do rezervního fondu	
Celkem	42 383	
Stav k 31.12.		44 226

Tabulka 11.d Fond odměn

(tis. Kč)

Stav k 1.1.		0
Tvorba	ze zisku	
	z rezervního fondu	
	z fondu reprodukce inv. majetku	
	z fondu provozních prostředků	
	ostatní příjmy (1)	
	Celkem	0
Čerpání	mzdové náklady	
	do rezervního fondu	
	do fondu reprodukce inv. majetku	
	do fondu provozních prostředků	
	ostatní užití (1)	
	Celkem	0
Stav k 31.12.		0

Tabulka 11.e Fond účelově určených prostředků

(tis. Kč)

	Položka	Neinvestice	Investice	Celkem
Stav k 1.1.	účelově určené dary § 18 odst. 9 a) zák. č. 111/1998 Sb.	604		604
	účelově určené peněžní prostředky ze zahraničí § 18 odst. 9 b) zák. č. 111/1998 Sb.	2 210		2 210
	účelově určené prostředky na VaV kapitoly 333-MŠMT, § 18 odst.9 c) zák. č. 111/1998 Sb.	594	15	610
	účelově určené prostředky z jiné podpory z veř. prostředků, § 18 odst.9 c) zák. č. 111/1998 Sb.	1 901	2	1 903
	Celkem	5 309	17	5 326
Tvorba	účelově určené dary § 18 odst. 9 a) zák. č. 111/1998 Sb.	4 104	-	4 104
	účelově určené peněžní prostředky ze zahraničí § 18 odst. 9 b) zák. č. 111/1998 Sb.	876		876
	účelově určené prostředky na VaV kapitoly 333-MŠMT, § 18 odst.9 c) zák. č. 111/1998 Sb.	3 072		3 072
	účelově určené prostředky z jiné podpory z veř. prostředků, § 18 odst.9 c) zák. č. 111/1998 Sb.	328		328
	Celkem	8 380	0	8 380
Čerpání	účelově určené dary § 18 odst. 9 a) zák. č. 111/1998 Sb.	7 005		7 005
	účelově určené peněžní prostředky ze zahraničí § 18 odst. 9 b) zák. č. 111/1998 Sb.	179		179
	účelově určené prostředky na VaV kapitoly 333-MŠMT, § 18 odst.9 c) zák. č. 111/1998 Sb.	561	15	577
	účelově určené prostředky z jiné podpory z veř. prostředků, § 18 odst.9 c) zák. č. 111/1998 Sb.	1 778	2	1 779
	Celkem	9 523	17	9 540
Stav k 31.12.	účelově určené dary § 18 odst. 9 a) zák. č. 111/1998 Sb.	-2 297	0	-2 297
	účelově určené peněžní prostředky ze zahraničí § 18 odst. 9 b) zák. č. 111/1998 Sb.	2 907	0	2 907
	účelově určené prostředky na VaV kapitoly 333-MŠMT, § 18 odst.9 c) zák. č. 111/1998 Sb.	3 105	0	3 105
	účelově určené prostředky z jiné podpory z veř. prostředků, § 18 odst.9 c) zák. č. 111/1998 Sb.	451	0	451
	Celkem	4 166	0	4 166

Tabulka 11.f Fond sociální

(tis. Kč)

Stav k 1.1.		4 328
Tvorba	Příděl podle § 18 odst. 12 zák. č. 111/1998 Sb.	5 464
Čerpání	na penzijní připojištění zaměstnance	3 597
	na životní pojištění zaměstnance	219
	na úroky z úvěru čl. 2 OR 26/2009	140
	nevratná sociální výpomoc	50
	na úroky z úvěru čl. 2a OR 26/2009	
	příspěvek na stravování čl. 2 OR 25/2009	
	příspěvek na stravování čl. 3 OR 25/2009	1 324
	ostatní čerpání	
	Celkem	5 329
Stav k 31.12.		4 464

Tabulka 11.g Fond provozních prostředků

(tis. Kč)

Stav k 1.1.		256 280
Tvorba	ze zůstatku příspěvku	81 965
	ze zisku	
	z fondu reprodukce inv. majetku	
	z fondu odměn	
	z rezervního fondu	
	ostatní příjmy (1)	50 000
	Celkem	131 965
Čerpání	na provozní náklady dle vnitřního předpisu VŠ	13 093
	do fondu reprodukce inv. majetku	15 000
	do fondu odměn	
	do rezervního fondu	
	ostatní užití (1)	
	Celkem	28 093
Stav k 31.12.		360 152

Počty pracovníků Přírodovědecké fakulty

Fakulta/součást:		Profesoři		Docenti		Odborní asistenti		Asistenti		Lektoři		Pedagogičtí pracovníci VaV		Vědečtí pracovníci		Ostatní pracovníci		Celkem	
		celkem	ženy	celkem	ženy	celkem	ženy	celkem	ženy	celkem	ženy	celkem	ženy	celkem	ženy	celkem	ženy	celkem	ženy
věk	do 29 let	0	0	0	0	0	0	1	0	0	0	1	1	149	76	98	72	249	149
	30 - 39 let	0	0	13	2	87	30	28	13	7	2	7	2	175	81	58	36	375	166
	40 - 49 let	7	0	31	4	62	22	2	0	1	1	1	1	35	19	86	65	225	112
	50 - 59 let	22	3	32	7	22	7	1	1	8	5	0	0	16	7	68	51	169	81
	60 - 69 let	20	4	19	7	12	1	1	0	4	2	2	0	5	3	42	36	105	53
	70 a více	8	1	9	2	0	0	0	0	0	0	0	0	12	3	10	8	39	14
Celkem fyzický počet		57	8	104	22	183	60	33	14	20	10	11	4	392	189	362	268	1 162	575

		Profesoři		Docenti		Odborní asistenti		Asistenti		Lektoři		Pedagogičtí pracovníci VaV		Vědečtí pracovníci		Ostatní pracovníci		Celkem	
úvazek	0 - 30%	10		6		15		5		1		5		130		37		209	
	31 - 50%	5		8		12		3		3		0		90		66		187	
	51 - 70%	1		4		7		3		0		2		23		22		62	
	70 - 100%	41		86		149		22		16		4		149		237		704	
Celkem fyzický počet		57		104		183		33		20		11		392		362		1 162	

		Profesoři		Docenti		Odborní asistenti		Asistenti		Lektoři		Pedagogičtí pracovníci VaV		Vědečtí pracovníci		Ostatní pracovníci		Celkem	
Přepočtený počet		45,666		89,417		160,483		26,997		16,735		8,029		225,111		292,572		865,010	

